ISSN 1610-2606

LASER HOTLINE

newsletter 08/16

DIGITAL EDITION | Nr. 360 - November 2016

LASER HOTLINE - Inh. Dipl.-Ing. (FH) Wolfram Hannemann, MBKS - Talstr. 11 - 70825 K o r n t a l
Fon: 0711-832188 - Fax: 0711-8380518 - E-Mail: info@laserhotline.de - Web: www.laserhotline.de

editorial

Jetzt in unserem YouTube-Kanal: unser großes Special zu DIE ZEIT DER FRAUEN (Parched)

Oben: Schauspieler Friedrich Mücke, der in Karoline Herfurths Regie-Debüt SMS FÜR DICH

Hallo Laserdisc- und DVD-Fans, liebe Filmfreunde!

Es tut sich viel in unserem YouTube-Kanal! Nicht nur Karoline Herfurth (unser Titelbild) und Schauspielerkollege Friedrich Mücke (oben rechts auf dieser Seite) geben sich die Ehre, auch Tatort-Kommissarin Karin Hanczewski (unten rechts) und **LOTTE**-Regisseur Julius Schultheiß (Mitte rechts) haben sich unseren Kameras für interessante Interviews gestellt. Und pünktlich zum Kinostart des bewegenden Bollywood-Arthaus-Films DIE ZEIT DER FRAUEN haben wir ein 30minütiges Special online gestellt. Damit nicht genug: auf den Seiten 6 bis 10 in diesem Newsletter erfahren Sie, wen wir noch alles für Sie vor unsere Kameras geholt haben. Zu jedem der in Premieren präsentierten Filmen finden Sie ein entsprechendes Featurette in unserem YouTube-Kanal "Laser Hotline". Surfen Sie einfach mal rein!

Und da wir gerade von Premieren sprechen: im Dezember gibt es in Stuttgart eine Premiere der ganz besonderen Art. Denn nach fast zweijähriger Arbeit hat unser Film-Blogger Wolfram Hannemann seinen ersten abendfüllenden Dokumentarfilm fertiggestellt. **LOB IST SCHWERER ALS TADEL – STUTTGART UND SEINE FILMKRITIKER** (siehe auch Seite 3) heisst das 98minütige Werk, das am 15.12.2016 seine Welturaufführung erleben wird – natürlich in CinemaScope und mit 5.1 Surround Sound. Karten für die Premiere können ab 21.11.2016 im Vorverkauf erworben werden.

Natürlich kommen auch Leseratten nicht zu kurz: Informationen zu fast 1000 Neuerscheinungen hält unser Newsletter für Sie bereit. Ganz zu schweigen von "Hallo Hollywood – hier spricht Anna", der fast schon kultigen Kolumne unserer Kolumnistin Anna Rudschies, die dieses Mal auf Seite 4 beginnt.

Mit herbstlichen Grüßen von

Ihrem Laser Hotline Team

Geballte LOTTE-Power: Regisseur und Drehbuchautor Julius Schultheiß (oben) und Karin Hanczewski alias Lotte (unten)

WELTPREMIERE!

Donnerstag,
15. Dezember 2016
19:30 Uhr

Delphi Arthaus Filmtheater / Tübinger Str. 6 / Stuttgart

Kartenvorverkauf ab 21.11.2016 online (www.arthaus-kino.de) oder an den Kinokassen

The Times They Are A-Changin'

Die Zeit heilt viele Wunden, heißt es. Doch lässt sie auch einige entstehen. Fast mein ganzes Leben bin ich nach Herzenslust ins Kino gegangen. Zuerst wurde ich natürlich mitgenommen von meinen Eltern, besonders meinem Vater. Gegen 13 stellte es sich immer häufiger ein, dass ich alleine ging. Zwar ging ich ganztags in die Schule, Zeit für Kino war aber irgendwie trotzdem oft zu finden. Mit fortschreitendem Alter wurde die Liebe und, ja, die Sucht immer stärker. Als ich 15 war gingen mein Vater und ich zum ersten Mal nach Bradford zum Widescreen Weekend und es war eine absolute Offenbarung. Ich dachte immer, ich könnte Kino nicht mehr lieben als ich es schon tat, doch als der Vorhang in Bradford aufging, wuchs mein Herz um drei Größen.

Das Kino war immer für mich da. Es wollte nie etwas von mir, es wollte nur geben: Einige Stunden, gehüllt in Dunkelheit, verzaubert vom Leuchten der Leinwand. Diese Hallen wurden in meiner Auffassung schnell geheiligt. Bis heute bereitet mir nichts größere Freude als in das samtene Rot des 70mm-Saals in der Karlsruher Schauburg einzutauchen, das Herz überquellend vor Vorfreude auf den Film, berauscht vom Glanz der Kronleuchter und dem Wissen: Hier bin ich sicher, denn ich bin unter Freunden, unter Gleichgesinnten, allesamt im Bann vom Grandiosesten, was das Medium Film zu bieten hat. Doch auch viel "banalere" Kinos oder kleine Schuhschachtelsäle können in mir ein ähnliches Kribbeln auslösen. Kino ist für mich Heimat und immer wenn ich es nicht hatte, habe ich es vermisst. Als ich 2005 einmal in Ägypten drei Monate gearbeitet habe und in dieser Zeit nicht ins Kino konnte, hat es mir so sehr gefehlt, dass ich irgendwann fürchterlich pathetische Gedichte darüber schrieb.

Ins Kino zu gehen war nie schwierig für mich. In meiner Jugend ging ich ständig und es wurde noch viel mehr mit Erlangen des Führerscheins. Dann nämlich konnte ich zu Sneak Previews um Mitternacht oder mir in einem Triple Feature die ganze Nacht um die Ohren schlagen und dann um vier Uhr morgens glückstrunken nach Hause fahren. Während meines Journalismusstudiums in Zürich schrieb ich nicht nur irgendwann diese Kolumne, sondern auch Film- und DVD-Kritiken für ein Schweizer Kinoportal. Ich ging morgens in Pressevorführungen, mittags in die Uni, abends mit Freunden oder auch allein in noch einen Film. Ein auf dem 70mm-Festival in Karlsruhe kennengelernter Freund war Chefvorführer im Abaton, dem damals größten Multiplex der Stadt und dort durfte ich nicht nur zum ersten Mal so lang ich wollte hinter den Kulissen verweilen, sondern wurde manchmal sogar in eine Extravorführung geschleust. Manche Leute fühlen sich toll und mächtig, wenn sie mit dem Bankdirektor befreundet sind, für mich geht nichts über eine innige Beziehung zu einem Projektionisten.

Das Jahr 2012 läutete allerdings eine ganz neue Ära in meinem Leben ein und zwar keine gute. Ich machte meinen Abschluss doch meine Gesundheit war in kritischem Zustand und ich fand keine richtige Arbeit in der Schweiz, Umstände, die zu äußerst wenig Geld und äußerst vielen Sorgen führten. Es war das erste Mal in meinem Leben, dass ich mir Kino nicht mehr wirklich leisten konnte – in der Schweiz kostet ein normaler Eintritt circa 18•. Ich schwenkte um auf die in der Schweiz semi-legalen Downloads von Filmen und Serien. Ich war nicht besonders stolz auf mich, aber unfähig und unwillig, mich der Sucht zu entziehen.
2013 zog ich schließlich die Reißleine und zurück nach München. Meine Gesundheit wurde besser, auch Arbeit fand ich endlich wieder. Doch mein Va-

ter lag im Sterben, die Stunden im Tag reichten nie aus und ich ging, wenngleich mehr als noch in Zürich, wenig ins Kino. Wenn ich ging, dann mit meinem Vater. Es waren unsere letzten gemeinsamen Ausflüge. Erst noch mit der U-Bahn, mein Vater mit Handschuhen und Schal vor dem Mund, um möglichst wenig Keimen ausgesetzt zu sein, irgendwann nur noch mit dem Auto, weil seine Lungen ihm die Strecke von der U-Bahn zum Cinema in der Nymphenburgerstraße nicht mehr erlaubten zu laufen.

Der letzte Film, den wir im Kino sahen, den er im Kino sah, war *The Grand Budapest Hotel*.
Nach seinem Tod war alles anders und gut war es immer noch nicht. Ich hörte nach der Probezeit in einer Onlineredaktion auf, denn das Firmenklima und das Ambiente in der Redaktion waren Gift für die Seele. So hätte ich zwar wieder viel mehr Zeit fürs Kino gehabt ... doch ich ging nicht. Monatelang, bis zum 70mm-Festival im Oktober 2014 betrat ich keinen Kinosaal. Als ich es in der Schauburg dann doch tat, war ich in Begleitung meiner besten Freundin und weinte während des Wochenendes mehr als ein Mal. Danach ging die Dürre weiter. Ich war selbständig als Journalistin und Makeup Artist unterwegs und oft war mir das Geld zu schade, sagte ich mir. Vielleicht war es da aber gar nicht, vielleicht konnte ich einfach immer noch nicht richtig trauern. Oder war das meine Art zu trauern?

Eines aber ist sicher, die Quantität meines Film- und Serienkonsums hat sich nie wirklich verändert. Nur, und das ist wohl das, was man Altersweisheit nennt, bin ich sehr viel wählerischer geworden in den letzten vier Jahren. Erst weil ich es musste, nun weil es für mich Sinn macht. Ich schaue mir immer noch gerne vollkommenen Quatsch an, aber ich will nicht immer dafür zahlen. Thank you, Internet. Andererseits gibt es Filme und Serien, denen ich gerne mein hart verdientes Geld gebe, die ich mir im Kino ansehe und dann später auch noch auf DVD oder Bluray kaufe. Mit zunehmenden Alter weiß ich auch immer besser, welche Filme mir gefallen könnten und welche nicht. Bei denen aus der “nicht” Kategorie warte ich lieber ab, wenn ich sie ausprobieren möchte, bis sie auf DVD oder Stream erhältlich sind. Mein Portemonnaie dankt es mir, meine Lebenszeit sowieso.

Und doch ... die Zeit ist vorangeschritten, ich habe eine neue Arbeit gefunden, habe wieder weniger Zeit fürs Pilgern in die geheiligten Hallen. Kino ist nicht mehr mein ganzes Leben, weil ich doch nicht die neue Pauline Kael geworden bin, sondern eben Anna Rudschies, die derzeit bei einer Software und Consulting Firma arbeitet (und das hoffentlich nach der Probezeit immer noch tut, denn sie mag ihren Job dort sehr). Wenn ich dann aber wieder im Kino sitze, die Dunkelheit mich umarmt und der Projektor zu schimmern beginnt, ist es wie die Rückkehr zu einer Geliebten. Die Hallen fehlen mir unendlich und dann auch wieder nicht, ich fühle mich zerrissen, weil fast schuldig, dass ich diesen Teil meines Lebens eben genau dazu machen muss: einem Teil. Diese Wunde hat mir die Zeit zugefügt und ich werde sie wohl nie ganz schließen können.

Anna Rudschies

Anna freut sich über Feedback:
anna@laserhotline.de

66. Internationale Filmfestspiele Berlin
Wettbewerb
PREMIÈRE
mit Regisseurin Anne Zohra Berrached
Di 20.09. um 19:00 Uhr.
HOTLINE
newsletter 07/16
★★★★★
»Dieser Film ist radikal, unfair, mitunter traumatisierend, unglaublich traurig und vor allem unglaublich ehrlich und gut.«
Kino-Zeit
66. BERLINALE
PREIS DER GILDE DEUTSCHER FILMKUNSTTHEATER
26. FILMKUNSTFESTS MECKLENBURG-VORPOMMERN
BESTE REGIE
BESTES DREHBUCH
PUBLIKUMSPREIS
13. NDISSE FILMFESTIVAL
BESTES SZENENBILD
27. INTERNATIONALES FILMFEST EMDEN/ NORDERNEY
PUBLIKUMSPREIS FÜR BESTE REGIE
Regisseurin Anne Zohra Berrached
BJARNE MÄDEL
24 WOCHEN

„Ein Justizskandal" Süddeutsche Zeitung

„Spannend" Deutschlandfunk

34. FILMFEST MÜNCHEN 2016

„Faszinierend" kino-zeit.de

„Ein Deutsch-Amerikanisches Politikum" SWR

„ICH HAB MEIN LEBEN ZERSTÖRT, WEIL ICH DACHTE, DASS ES SICH UM LIEBE DREHTE."
JENS SÖRING

„VERSPRICH MIR JENS, NICHT ZUZULASSEN, DASS ICH DEIN LEBEN RUINIERE."
ELIZABETH HAYSOM

ERSTE LIEBE LEBENSLÄNGLICH

DAS VERSPRECHEN

Regisseur Marcus Vetter

Kameramann Georg Zengerling

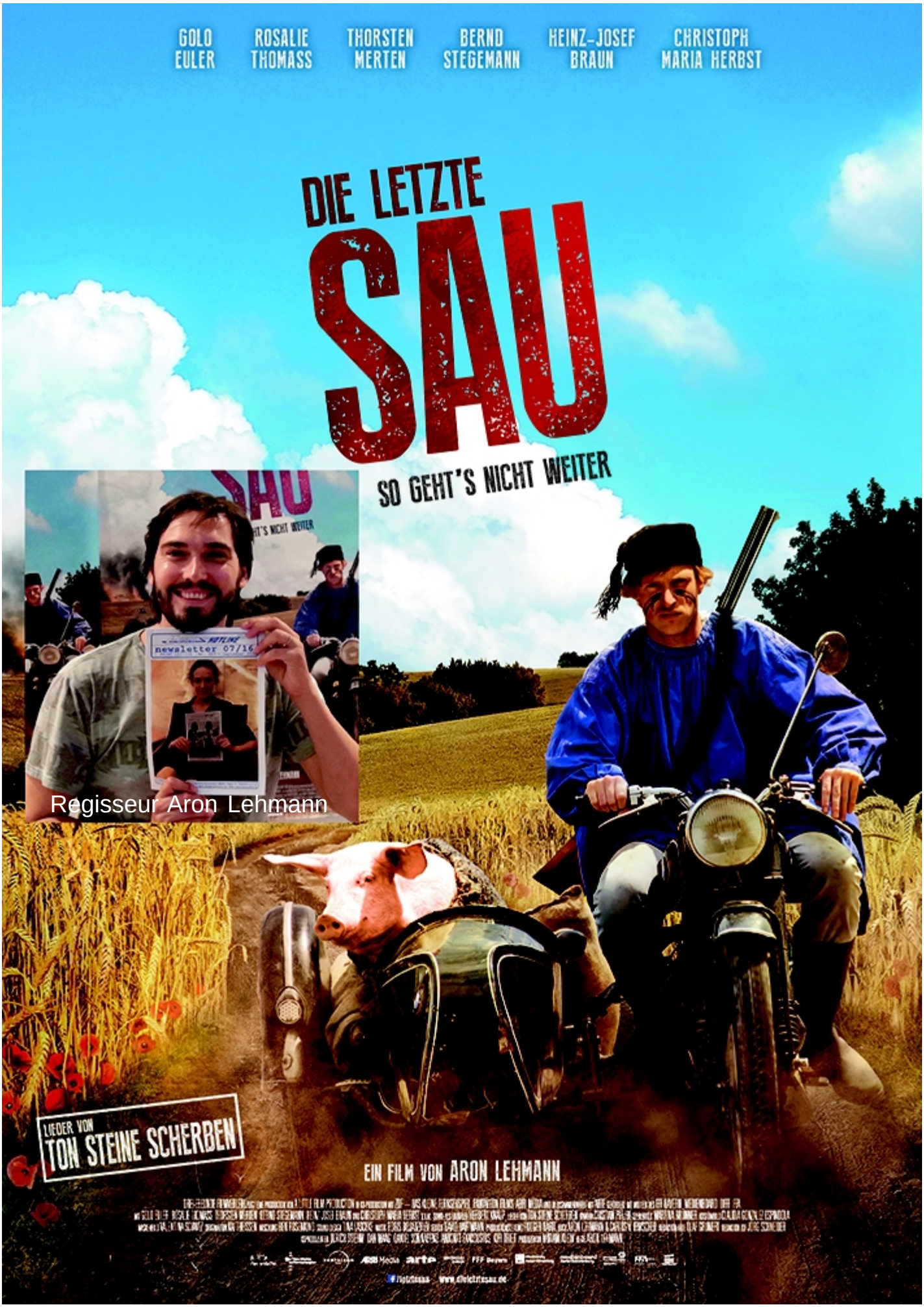
GOLO EULER
ROSALIE THOMASS
THORSTEN MERTEN
BERND STEGEMANN
HEINZ-JOSEF BRAUN
CHRISTOPH MARIA HERBST
DIE LETZTE
SAU
SO GEHT'S NICHT WEITER
Regisseur Aron Lehmann
LIEDER VON
TON STEINE SCHERBEN
EIN FILM VON ARON LEHMANN

66 Internationale Filmfestspiele Berlin Panorama
PUBLIKUMSPREIS
PUBLIKUMSPREIS
DAMN THESE HEELS LGBT FILM FESTIVAL
FIRST FEATURE AWARD
FRAMELINE LGBTQ FILM FESTIVAL
BESTES DREHBUCH
HESSISCHER FILMPREIS
JANNIS NIEWÖHNER
ANDRÉ M. HENNICKE
JULIA KOSCHITZ
THOMAS SARBACHER
BARBARA AUER
Regisseur Piotr J Lewandowski
Darsteller Thomas Sarbacher & Jannis Niewöhner
JONATHAN
ein Film von PIOTR J. LEWANDOWSKI
Prädikat besonders wertvoll
JONATHAN-DERFILM.DE
/JONATHANDERFILM

dmsg
REVOLTA
DIE FILM AGENTINNEN
EIN FILM VON JANN KESSLER MIT BERNI MEIER GRAZIELLA JUST LUANA MONTANARO RAINER DUNSTHEIMER MELANIE MATOORI URSULA BAUMGARTNER
OLIVER MERZ NANA BAUMGARTNER FABIA DUNSTHEIMER JÜRG KESSLER ESTHER ERNI REGIE BUCH KAMERA SCHNITT JANN KESSLER MONTAGE MARTIN WITZ
TONMISCHUNG PIERRE BENDEL MUSIK SAMUEL DEUBELBEISS RAK LEHMANN ANOUK KESSLER SIMEON WÄLTI PRODUKTION REVOLTA VERLEIH SPOT ON DISTRIBUTION
AUF DER SUCHE
NACH DEN CHANCEN EINER KRANKHEIT
Ab
15. September
im Kino!
MULTIPLE
SCHICKSALE
VOM KAMPF UM DEN EIGENEN KÖRPER
Regisseur Jann Kessler

Wolfram Hannemanns Film-Blog

Sonntag, 28.09.2016
Einer lehnt sich auf
Angesichts eines neuen Hitzerekords habe ich mich einfach im klimatisierten Kino verbarrikadiert und einen Film nachgesessen, der uns nicht in der Presse gezeigt wurde

MOHENJO DARO (1:2.35, DD 5.1)
OT: Mohenjo Daro
Verleih: Rapid Eye Movies
Land/Jahr: Indien 2016
Regie: Ashutosh Gowariker
Darsteller: Hrithik Roshan, Pooja Hegde, Kabir Bedi, Arunoday Singh
Kinostart: 25.08.2016

Angesiedelt im Jahre 2016 – wohlgemerkt: vor Christi Geburt! – erzählt Ashutosh Gowarikers Filmepos von einem mutigen Mann, der sich ganz alleine gegen den Herrscher der großen Stadt Mohenjo Daro erhebt und damit der Bevölkerung Freiheit und Wohlstand bringt. – Es darf ruhig geschmunzelt werden, wenn Muskelpaket Hrithik Roshan in der Rolle des Sarman am Anfang in einer engen Flussschlucht gegen ein springendes Riesenkrokodil kämpft. Man fühlt sich irgendwie an Odysseus erinnert. Diese Eröffnungssequenz hat echten Trash-Faktor und will deshalb nicht so recht zum Rest des Films passen. Wobei der Rest auch nicht gerade überwältigend ist. Die ganze Geschichte wirkt ziemlich in die Länge gezogen. Immerhin gibt es zwei Song & Dance Sequenzen, aber auch die sind leider nur Mittelmaß. Fazit: typisch indisches Blockbuster-Kino, das nicht zum Mitdenken animiert.

Dienstag, 30. August 2016
Beziehungen – zweimal anders
Eine Frau entdeckt mit über 70 die Liebe nochmal neu. Eine andere Frau verliebt sich in einen Zwerg. Mein Kinotag.

HINTER DEN WOLKEN (1:2.35, 5.1)
OT: Achter De Wolken
Verleih: Pandora
Land/Jahr: Belgien 2016
Regie: Cecilia Verheyden
Darsteller: Chris Lomme, Jo De Meyere, Charlotte De Bruyne
Kinostart: 20.10.2016

Kaum ist Emmas Mann, mit dem sie 50 Jahre verheiratet war, unter der Erde, meldet sich plötzlich ihre alte Jugendliebe, der Schriftsteller Gerard, wieder bei ihr. Anfänglich noch auf Abstand bedacht, lässt sie sich aber dennoch auf ein Liebesabenteuer mit ihm ein. Nur ihre Enkelin weiht sie in ihr Geheimnis ein. Als jedoch ihre Tochter durch Zufall davon erfährt, muss sie sich Vorwürfe anhören. Emma kommt in große Gewissensnöte... Feinfühlig und mit großartigen Schauspielern thematisiert der von Cecilia Verheyden nach einem Theaterstück von Michael De Cock inszenierte Film ein nach wie vor gesellschaftliches Tabu. Darf eine Frau im vorgerückten Alter direkt nach dem Tode ihres Gatten eine neue Liebesbeziehung beginnen? Der Film macht es sich nicht einfach mit diesem schwierigen Thema, lässt seine Protagonistin zwischen Euphorie und Selbstzweifeln mäandern. Brecht Goyvaerts CinemaScope-Bilder und Steve Willaerts Filmmusik machen den Film zu einem ganz besonderen Erlebnis, über das es sich nachzudenken lohnt. Und wir lernen etwas über "Retro-Sex" und "Reality-Check"! Fazit: bestes Arthaus-Kino.

MEIN ZIEMLICH KLEINER FREUND (1:2.35, 5.1)
OT: Un Homme A La Hauteur
Verleih: Concorde
Land/Jahr: Frankreich 2016
Regie: Laurent Tirard
Darsteller: Jean Dujardin, Virginie Efira, Cédric Kahn
Kinostart: 01.09.2016

Durch einen dummen Zufall lernt die junge und geschiedene Rechtsanwältin Diane den wortgewandten Architekten Alexandre kennen, der ihr sogleich unverhohlen den Hof macht. Allerdings gibt es ein kleines Problem – im wahrsten Sinne des Wortes: Alexandre ist ein Gnom! Nichtsdestotrotz beginnt Diane eine Affäre mit dem Herzensbrecher und muss alsbald feststellen, dass ihre Umwelt nicht sonderlich begeistert reagiert... Laurent Tirards Komödie, die von einem spanischen Film inspiriert wurde, hat einen ernsten Hintergrund: wie geht man damit um, wenn der oder die Liebste behindert ist – körperlich wie geistig? Und vor allem: wie geht man selbst damit um, wenn man sich in jemanden verliebt, der so ganz anders ist als "normale" Menschen? Im vorliegenden Film ist es die Kleinwüchsigkeit ihres neuen Freundes und Liebhabers, mit der Diane (gespielt von Virginie Efira, die bereits **BIRNENKUCHEN MIT LAVENDEL** bereicherte) in der Gesellschaft aneckt. Allerdings fällt es Diane vergleichsweise einfach, damit umzugehen, hat sie es doch schließlich mit einem Jean Dujardin im Kleinformat zu tun, der darüber hinaus auch noch ein höchst erfolgreicher Architekt ist! Mit einer solchen Konstellation – Sie die gutaussehende Blondine, Er der gutaussehende Charmeur par excellence – ist der Film natürlich alles andere als ehrlich und muss als kleines Märchen eingestuft werden. Aber vielleicht sind genau das die Ambitionen dieses Films, der eigentlich nur ein bisschen unterhalten möchte. Nicht alle Gags im Film zünden richtig. Speziell das Abendessen, bei dem Diane ihren kleinen Lover ihren Eltern vorstellt und sich Dianes Vater als Hörgeschädigter mit grenzdebiler Aussprache entpuppt, wirkt nicht lustig, sondern allenfalls extrem peinlich. Respekt gebührt allemal den faszinierenden visuellen Effekten, die Jean Dujardin sehr überzeugend auf 136cm schrumpfen und mit normal großen Personen perfekt interagieren lassen. Fazit: muss man nicht gesehen haben.

Donnerstag, 01. September 2016
Euthanasie und Menschlichkeit
Große Themen – große Filme. Einmal mehr im Doppelpack.

NEBEL IM AUGUST (1:2.35, 5.1)
Verleih: Studiocanal
Land/Jahr: Deutschland, Österreich 2016
Regie: Kai Wessel
Darsteller: Ivo Pietzcker, Sebastian Koch, Thomas Schubert
Kinostart: 29.09.2016

Anfang der 1940er Jahre kommt der 13jährige Ernst Lossa aufgrund seiner

Wolfram Hannemanns Film-Blog

rebellischen Art in die Obhut von Dr. Walter Veithausen, der im Süden der Republik eine Nervenheilanstalt leitet. Der aufgeweckte Junge, Sohn fahrender Eltern und Halbwaise, bemerkt schon nach kurzer Zeit, dass etwas nicht stimmt und hat eine grauenvolle Vermutung: behinderte Patienten werden umgebracht. Ernst stellt sich ihnen zur Seite und plant schließlich zusammen mit Nandl, seiner ersten Liebe, die gemeinsame Flucht... Wieder wird ein düsteres Kapitel der Nazi-Herrschaft in einem packenden Spielfilm thematisiert: das Euthanasie-Programm, im Rahmen dessen etwa 200.000 Menschen in Nervenheilanstalten ermordet wurden. Den 13jährigen Ernst Lossa, der von Ivo Pietzcker bravourös gespielt wird, gab es tatsächlich. Und dies ist seine Geschichte. Die Geschichte seines Kampfes gegen die grauenvollen Machenschaften in jener Klinik in Süddeutschland, in der er untergebracht war. Die farbreduzierten Breitformatbilder von Kameramann Hagen Bogdanski fangen perfekt die bedrückende Stimmung ein, die in der von Dr. Walter Veithausen geleiteten Klinik herrscht. “Wir schlagen hier nicht”, sagt er eingangs zu Ernst. Erst später erfahren wir als Zuschauer die wahre Bedeutung dieser Worte. Sebastian Koch spielt diesen Todesengel derart überzeugend, dass es einem eiskalt über den Rücken läuft. **NEBEL IM AUGUST** ist hochkarätiges Kino jenseits des Wohlfühlfaktors.

HUMAN – DIE MENSCHHEIT (1:1.78, 5.1)
OT: Human
Verleih: Polyband (24 Bilder)
Land/Jahr: Frankreich 2015
Regie: Yann Arthus-Bertrand
Kinostart: 20.10.2016

Was genau ist es, was den Menschen zu dem macht, was er ist? Yann Arthus-Bertrand hat Menschen aus ellen Teilen der Erde vor die Kamera geholt – arme, reiche, gebildete, ungebildete – und stellt ihnen Fragen zu großen Themenkomplexen: was ist Liebe? Gibt es ein Leben nach dem Tod? Warum töten Menschen? Die Antworten sind frappierend und setzen Denkprozesse in Gang. - Die grandiosen Bilder aus der Vogelperspektive, mit denen Regisseur Yann Arthus-Bertrand die Interview-Segmente seines Films immer wieder trennt, erinnern an die Bilder aus Filme wie **BARAKA, SAMSARA** oder **KOYAANISQATSI**. Wer diese Filme nie gesehen hat, darf sich freuen. Wer diese Filme jedoch kennt, der könnte dem Filmemacher hier allerdings eine Kopie unterstellen. Letztendlich sind es aber weit weniger die Bilder von Menschen in atemberaubenden Landschaften, die den Film ausmachen. Es sind vielmehr die Menschen, die vor der Kamera vollkommen ohne Scham Auskunft über ihr Leben geben, über ihre größten Schmerzen sprechen, ihre Definition von Liebe preisgeben. Angesichts der oft bewegenden Geschichten halten sie immer wieder inne und kämpfen gegen Tränen an. Ob dieser Offenheit dürften auch im Kinosaal ein paar Tränen fließen. Arthus-Betrands Dokumentarfilm dauert in seiner Originalfassung über drei Stunden. In deutschen Kinos wird eine Fassung zu sehen sein, die knapp zweieinhalb Stunden läuft. Der überwältigenden Emotionalität des Films tut dies keinen Abbruch. Selbst eine noch kürzere Version hätte vermutlich dieselbe Wirkung. Immerhin: die Überlänge des Films bemerkt man kaum. Die Zeit vergeht wie im Flug. Am Ende entlässt der Film seine Zuschauer mit ebenso tiefgründigen wie auch ganz banalen Gedanken über den Sinn des Lebens, die menschliche Gemeinschaft und das was danach noch kommen könnte.

Freitag, 02. September 2016
Ein Justizskandal und ein Date Movie
Das Freitagsdoppel hatte es in sich

DAS VERSPRECHEN – ERSTE LIEBE LEBENSLÄNGLICH (1:2.35, 5.1)
Verleih: farbfilm
Land/Jahr: Deutschland, USA 2016
Regie: Marcus Vetter
Kinostart: 27.10.2016

Nach **THE FORECASTER** widmet sich Marcus Vetter in seinem neuen Dokumentarfilm wieder einem interessanten Thema. Jetzt geht es nicht um den undurchschaubaren Finanzmarkt, sondern um die amerikanische Justiz, die sich allem Anschein nach nicht gerade mit Ruhm bekleckert. Seit mehr als 20 Jahren sitzt der Deutsche Jens Söring in den USA wegen Doppelmordes hinter Gittern. Und das obwohl er möglicherweise vollkommen unschuldig ist. In einer Kombination aus Dokumentarmaterial vom Gerichtsprozess sowie aktuellen Interviews mit Söring selbst sowie den seinerzeit ermittelnden FBI Agenten rollt Vetter den Fall erneut auf und hinterfragt viele Dinge, die bis heute nicht eindeutig geklärt wurden. Mit Hilfe eines Privatdetektivs nimmt er sogar die Fährte eines Mannes auf, der offenbar direkt in den Fall verwickelt ist, aber von den Behörden komplett ignoriert wurde. **DAS VERSPRECHEN** ist eine spannende Dokumentation, die viele Fragen aufwirft und dem Fall Jens Söring eine neue Wendung geben könnte.

SMS FÜR DICH (1:2.35, DD 5.1)
Verleih: Warner
Land/Jahr: Deutschland 2016
Regie: Karoline Herfurth
Darsteller: Karoline Herfurth, Friedrich Mücke, Nora Tschirner
Kinostart: 15.09.2016

Seit Clara Sommerfeld, eine begabte Bilderbuchdesignerin, ihren Verlobten durch einen Unfall verloren hat, wollen auch ihre Zeichnungen nicht mehr fröhlich sein. Daran ändern auch die zwei Jahre Auszeit bei ihren Eltern nichts. Schließlich besinnt sich die junge Frau wieder nach Berlin zu ziehen. Doch auch dort will ihre Trauerphase nicht enden. Ihre beste Freundin rät ihr, sich einfach mit ihrem Verlobten zu “unterhalten”, um so endlich loslassen zu können. Weil ihr das Reden nicht leicht fällt, versucht sie es per SMS an die alte Mobilnummer ihres Verlobten. Doch die SMS landet auf dem Handy des Sportredakteurs Mark Zimmermann, der von den romantischen Kurzbotschaften sehr angetan ist... Mit **SMS FÜR DICH** legt Schauspielerin Karoline Herfurth ein bemerkenswertes Regiedebüt hin. Mit einem wundervollen und sehr sympathischen Cast (herrlich: Katja Riemann spielt sich quasi selbst!), der bis in die Nebenrollen perfekt besetzt ist, erzählt sie davon, wie wichtig das Loslassen ist,

Wolfram Hannemanns Film-Blog

um wieder für eine neue Liebe bereit zu sein. Wenn sie sich selbst in der Rolle der Clara in Anlehnung an deren Kinderbücher ganz allmählich von der kleinen Raupe in einen Schmetterling verwandelt, nimmt sie die Zuschauer mit auf eine Achterbahnfahrt der Gefühle. Im einen Moment gibt es was zu lachen, im nächsten schon möchte man zum Taschentuch greifen. Mit vielen großartig platzierten Songs und einem sehr einfühlsamen Score von Annette Focks zieht die weiträumige Tonspur des Films alle Register, um den Zuschauer emotional förmlich in den Film hineinzuziehen. Auch wenn wir alle bereits am Anfang ahnen, wie diese Liebesgeschichte enden wird, so macht dieses ständige Auf und Ab richtig Spaß. Und der ist von einem ganz anderen Kaliber als bei Schweighöfer & Co – nur ganz leicht überdreht, aber niemals unterhalb der Gürtellinie. **SMS FÜR DICH** empfiehlt sich als das perfekte Date Movie – probieren Sie es aus!

Montag, 05. September 2016
Ostfriesisch? Nein Danke!
Das erste Pressetriple in dieser Woche konfrontierte mich unter anderem mit Plattdeutsch

SNOWDEN (1:2.35, DD 5.1)
OT: Snowden
Verleih: Universum Film (Walt Disney)
Land/Jahr: USA, Deutschland 2016
Regie: Oliver Stone
Darsteller: Joseph Gordon-Levitt, Shailene Woodley, Melissa Leo, Nicolas Cage, Tom Wilkinson
Kinostart: 22.09.2016

Vor zwei Jahren kann Laura Poitras' Dokumentarfilm CITIZENFOUR in die Kinos, der die Geschichte des Whistleblowers Edward Snowden erzählte. Jetzt hat sich Oliver Stone daran gemacht, Snowdens Geschichte als Spielfilm zu inszenieren. Dreh- und Angelpunkt bildet dabei die Entstehung von Poitras' Doku, die in einem Hotelzimmer in Hong Kong aufgenommen wurde. In Rückblenden schildert Stone die wichtigsten Stationen von Snowden bis hin zu seiner schicksalhaften Entscheidung, mit seinem Wissen über die NSA-Aktivitäten an die Öffentlichkeit zu treten. Mit Joseph Gordon-Levitt in der Titelrolle perfekt besetzt, entwickelt sich Stones Film zu einem spannenden Polit-Thriller, der ein nach wie vor hoch brisantes Thema aufarbeitet.

OSTFRIESISCH FÜR ANFÄNGER
(1:1.85, 5.1)
Verleih: Universum Film (DCM)
Land/Jahr: Deutschland 2016
Regie: Gregory Kirchhoff
Darsteller: Dieter Hallervorden, Victoria Trauttmansdorff, Holger Stockhaus
Kinostart: 27.10.2016

Als eine Gruppe bunt zusammengewürfelter arbeitswilliger Migranten in einem kleinen Dorf in Ostfriesland einen Integrationskurs erhalten soll, sieht der eigenbrötlerische Witwer Uwe die Chance, sein zwangsversteigertes Haus wieder zurückzubekommen: er soll dafür den Ausländern Deutsch beibringen. Dafür aber müsste Uwe selbst erst Deutsch können... Wat mutt, dat mutt. Alles klar? Man muss schon genau hinhören, wenn man Dieter Hallervorden im plattdeutschen Dialekt richtig verstehen möchte – sein bemühtes Platt kommt ohne deutsche Untertitel! Aber das tut gar nichts zur Sache. Denn die von Gregory Kirchhoff inszenierte Komödie ist derart platt, dass es schon richtig wehtut. Deren Figuren sind mehr Karikatur als Charakter, die "Gags" zünden einfach nicht, auch wenn sie holzhammermäßig wiederholt werden. Dass diese unterirdisch schlechte TV-Kost tatsächlich Kinosäle in Beschlag nehmen soll, ist ziemlich grenzwertig. Gute Unterhaltung geht anders.

THE LIGHT BETWEEN OCEANS
(1:2.35, DD 5.1 + 7.1)
OT: The Light Between Oceans
Verleih: Constantin
Land/Jahr: USA, Neuseeland 2015
Regie: Derek Cianfrance
Darsteller: Michael Fassbender, Alicia Vikander, Rachel Weisz
Kinostart: 08.09.2016

Australien kurz nach dem Ersten Weltkrieg. Der traumatisierte Kriegsveteran Tom heuert als Leuchtturmwärter auf Janus Rock an und heiratet schließlich die junge Isabel, die mit ihm auf die einsame Insel zieht. Doch der Kinderwunsch des Paares bleibt erfolglos: Isabel hat eine Fehlgeburt nach der anderen. Eines Tages entdecken die beiden in einem Ruderboot, das ziellos vor der Küste treibt, einen toten Mann und ein lebendes Baby. Isabel überredet Tom, das Kind als das ihre auszugeben. Diese Lebenslüge nimmt eine dramatische Wendung, als Tom zufällig die tatsächliche Mutter kennenlernt... Mit dieser Romanverfilmung nach M.L. Stedman liefert Derek Cianfrance, der mit **THE PLACE BEYOND THE PINES** einen beeindruckenden Film realisierte, einen ziemlichen Schmachtfetzen ab. Zwar mit schönen Bildern, dafür aber überlang, erzählt er eine dramatisch-tragische Geschichte, die auch aus der Feder einer Rosamunde Pilcher hätte stammen können. Leider mangelt es hier bei der Grundidee (der Vater im Boot ist tot, das Baby nicht?) an der notwendigen Logik, um die Story glaubhaft zu verkaufen. Alexandre Desplat liefert passend dazu eine große Orchestermusik, die bei dieser Art von Film natürlich nicht fehlen darf.

Dienstag, 06. September 2016
Zwei Killer und eine furzende Leiche
Schwarzer Humor dominierte die heutigen Screenings

SCHNEIDER VS. BAX (1:2.35, 5.1)
OT: Schneider Vs. Bax
Verleih: Pandastorm (Neue Visionen)
Land/Jahr: Niederlande, Belgien, Dänemark 2015
Regie: Alex van Warmerdam
Darsteller: Tom Dewispelaere, Alex van Warmerdam, Maria Kraakman
Kinostart: 20.10.2016

Zwei Auftragskiller werden vom selben Auftraggeber beauftragt, den jeweils anderen zu liquidieren. Der große Showdown soll in einem Sumpfgebiete vonstatten gehen. Allerdings sehen sich beide Killer bald schon mit unvorhergesehenen Situationen konfrontiert, die das gesamte Unternehmen aus dem Ruder laufen lassen... Einmal mehr sind es bei Alex van Warmerdam ganz nor-

Wolfram Hannemanns Film-Blog

male Menschen, die einem ungewöhnlichen Gewerbe nachgehen und in vollkommen absurde Situationen gesteckt werden. Beide Auftragskiller in dieser rabenschwarzen Komödie sind Familienväter, deren Frauen und Kinder von ihrem Doppelleben nichts ahnen. Und so gehen sie ihrem tödlichen Beruf mit großem Eifer nach und Töten, als wäre es das Normalste auf dieser Welt. Da wundert es nicht weiter, dass das Töten irgendwann auch auf die Familienangehörigen abfärbt. Fazit: skurriles Kino aus Holland, wohltuend anders als Mainstream

SWISS ARMY MAN (1:2.35, DD 5.1 + Atmos)
OT: Swiss Army Man
Verleih: Capelight (Koch Media)
Land/Jahr: USA 2016
Regie: Dan Kwan, Daniel Scheinert
Darsteller: Paul Dano, Daniel Radcliffe, Mary Elizabeth Winstead
Kinostart: 13.10.2016

Just in dem Moment, als er sich erhängen möchte, wird eine Leiche an den Strand der Insel gespült, auf der Hank schon seit Wochen festsitzt. Hank nimmt sich der Leiche an, die in seinen Augen immer lebendiger wird und ihm ungeahnte Möglichkeiten bietet, sich aus seiner Misere zu befreien. Für Hank wird der tote Manny zu einem richtigen Freund, mit dem er schließlich sein ganzes Leben teilt. - Eines ist ganz sicher: mit diesem Film streift Daniel Radcliffe endgültig sein Harry Potter Image ab. Als ständig pupsende Leiche geistert er durch die rabenschwarze, teils melancholische Komödie der beiden “Daniels” Dan Kwan und Daniel Scheinert. Die beiden Newcomer zeigen gekonnt, wofür man eine Leiche einsetzen kann, wenn man auf einer einsamen Insel gestrandet ist. Was dem Einen sein Schweizer Taschenmesser ist, das ist dem Anderen eben seine wassergetränkte Leiche. Mit einigen wirklich großartigen und tief berührenden Szenen sowie vielen neuen Ideen spielt sich der Film ziemlich schnell in die Herzen der Zuschauer. Paul Dano in der Rolle des Gestrandeten, der beginnt, mit der angeschwemmten Leiche zu kommunizieren und dadurch Stück für Stück von seinem Seelenleben preisgibt, ist hervorragend besetzt und erinnert in gewisser Weise an seine Rolle, mit der er bereits in **LOVE & MERCY** begeisterte.

Donnerstag, 08. September 2016
Von Wildenten, Babys und Fischen
Film satt - das zweite Presse-Triple in dieser Woche!

DIE WILDENTE (1:2.35, 5.1)
OT: The Daughter
Verleih: Arsenal
Land/Jahr: Australien 2015
Regie: Simon Stone
Darsteller: Geoffrey Rush, Ewen Leslie, Paul Schneider, Sam Neill
Kinostart: 27.10.2016

Als der Sohn eines Industriellen nach vielen Jahren wieder in seine alte Heimat zurückkehrt, um an der Hochzeit seines Vaters teilzunehmen, flammen nicht nur alte Freundschaften wieder auf, sondern brechen sich auch Familiengeheimnisse ganz allmählich Bahn... Frei nach dem Stück von Henrik Ibsen inszeniert Regisseur Simon Stone sein in die Jetzt-Zeit projiziertes Drama, bei dem am Ende kein Stein mehr auf dem anderen bleibt und das auf einer Lüge aufgebaute Leben zweier Familien wie ein Kartenhaus zusammenfallen lässt. Mit ungewöhnlichen Stilmitteln und einem hervorragenden Ensemble gelingt es dem Film, den Zuschauer immer weiter in seinen Bann zu ziehen, um ihn dann schließlich mit einem offenen Ende wieder freizugeben.

BRIDGET JONES’ BABY (1:2.35, DD 5.1)
OT: Bridget Jones’s Baby
Verleih: Studiocanal
Land/Jahr: Großbritannien 2016
Regie: Sharon Maguire
Darsteller: Renée Zellweger, Colin Firth, Patrick Dempsey
Kinostart: 20.10.2016

Bridget Jones, Nachrichtenmacherin bei einem TV-Sender, ist mittlerweile 43 – und noch immer Single! Das muss sich ändern, denkt die Gestresste, und flüchtet sich nicht nur in einen One Night Stand mit einem Milliardär, sondern auch mit ihrem Mr. Darcy. Prompt wird sie schwanger. Doch wer von den beiden Verehrern ist der Vater? - Die letzte Einstellung im Film verrät uns, dass der dritte Teil der Bridget Jones Reihe womöglich noch nicht der letzte sein wird. Ein schrecklicher Gedanke in Anbetracht des neuen Films, der vergeblich versucht, in einer Länge von über zwei Stunden seine Gags an den Zuschauer zu bringen. Eine sehr ermüdende Angelegenheit und ein todsicheres Zeichen dafür, dass das Thema schon längst ausgelutscht ist. Als Gegenpol zur vollkommen überdrehten Renée Zellweger gibt es immerhin den wie immer sehr souverän agierenden Colin Firth. Wohltuend auch Emma Thompson in einer Nebenrolle als Frauenärztin, die mit typisch britischem Witz zu punkten versteht. Dennoch: wer sich nicht unbedingt langweilen möchte, der sollte den Film meiden.

FINDET DORIE (1:1.85, 3D, DD 5.1 + 7.1 + Atmos)
OT: Finding Dory
Verleih: Walt Disney
Land/Jahr: USA 2016
Regie: Andrew Stanton, Angus MacLane
Kinostart: 29.09.2016

Schon seit ihrer Kindheit leidet Dorie, ein herrlich blau-gelb leuchtendes Fischweibchen, unter Gedächtnisschwund. Als sie noch klein ist, hat sie die starke Strömung mitgerissen und Dorie findet nicht mehr nach Hause. Eine lange Zeit ist vergangen, Dorie ist jetzt erwachsen – und erinnert sich plötzlich wieder an ihre Eltern. Unerschrocken und mutig beschließt sie, ihre Eltern zu suchen. Damit beginnt das Abenteuer ihres Lebens, bei dem ihr der kleine Nemo und sein Vater zur Seite stehen... Wenn wir in Dories Unterwasserwelt abtauchen, dann scheint die Bildwand buchstäblich mit Farben zu explodieren! So einen Farbenrausch gab es schon lange nicht mehr im Kino zu sehen. IMAX Laserprojektionen sowie Dolby Cinemas könnten hier dank des erweiterten Farb- und Kontrastumfangs sogar noch eine Schippe drauflegen. Hier zeigt sich

Wolfram Hannemanns Film-Blog

Pixar einmal mehr von seiner besten Seite – technisch gibt es an der Fortsetzung zu **FINDET NEMO** nichts zu meckern. Was allerdings für die Geschichte nicht ganz stimmt. Denn die transportiert weit weniger Gefühle in den Zuschauerraum als der Vorgängerfilm. Zudem wird Dories Unvermögen, sich Dinge zu merken, auf Dauer etwas überstrapaziert. Trotzdem wartet der computeranimierte Film von Andrew Stanton und Angus MacLane mit vielen witzigen Ideen und Charakteren auf, allen voran ein Oktopus mit nur sieben Tentakeln und der Fähigkeit, sich seiner Umgebung anzupassen. Kleiner Tipp für alle Frühaufsteher (gemeint sind jene Kinogänger, die bereits beim ersten Aufflammen des Abspanns das Kino fluchtartig verlassen): es gibt nach dem Abspann noch eine ziemlich lange Bonus-Sequenz, die sich anzuschauen lohnt. Also: dranbleiben!

Freitag, 09. September 2016
Saukomisch
Zum Wochenausklang gab es mal wieder schwäbische Hausmannskost

DIE LETZTE SAU (1:2.35, 5.1)
Verleih: Drei-Freunde (Neue Visionen)
Land/Jahr: Deutschland 2016
Regie: Aron Lehmann
Darsteller: Golo Euler, Rosalie Thomass, Thorsten Merten
Kinostart: 29.09.2016

Das Schaufelblatt löst sich vom Stiel, die Schubkarre hat einen Platten, die Dusche gibt kein Wasser mehr. Kleinbauer Huber hat die Nase voll. Als dann auch noch ein Meteorit seinen ohnehin schon maroden und überschuldeten Hof in Schutt und Asche legt, hat er endgültig genug. Er packt seine letzte Sau in den Beifahrersitz seines klapprigen Dreirad-Motorrads und fährt los, um Front gegen die Großbauern zu machen, die Betriebe wie den seinen ruinieren... An den Kernaussagen dieser melancholischen Komödie gibt es nichts zu rütteln. Da geht es um den Überlebenskampf der Kleinbauern, die sich angesichts riesiger Mastbetriebe nicht mehr halten können. Und es geht um artgerechte Haltung, die bei den Kleinbauern groß geschrieben wird, bei den Großunternehmern aber mit Füßen getreten wird. Zu recht sagt Bauer Huber "So geht es nicht weiter!". Leider aber werden diesen wichtigen Themen durch den in Schwäbisch eingesprochenen Off-Kommentar derart pädagogisch "begleitet", das man sich als Zuschauer die Frage stellt, ob denn die Filmemacher ihr Publikum für (um es passen zu formulieren) "saudoof" halten. Dass Regisseur Aron Lehmann aus der German Mumblecore Szene stammt, merkt man dem Film hin und wieder recht gut an. Speziell dann, wenn man das Gefühl hat, dass Dialoge improvisiert werden. Oder wenn Rosalie Thomas in der Rolle der Birgit ein Lied zum Besten gibt. Dann nämlich wirkt das ziemlich unbeholfen in Szene gesetzt. Nicht ganz in das Gesamtkonzept passt ein Banküberfall, bei dem es aufgrund des schwäbisch-hochdeutschen Wortwechsels zu wirklich witzigen Irrtümern und Missverständnissen kommt, der aber mit einer Splatter-Einlage endet. Hier erscheint der Film als etwas unausbalanciert. In handwerklicher Hinsicht jedoch hat sich Lehmann jetzt weit von Mumblecore entfernt. Nicht nur ein Kamerakran kommt zum Einsatz, auch die Tonebene weiß das 5.1-Audioformat gut zu nutzen. Freilich ist der Film letzten Endes nicht viel mehr als ein Märchen. Ein Märchen allerdings, in dem sich der Wunsch eines großen Teils der Bevölkerung manifestiert. Wie schön wäre es, wenn dieses Märchen wahr werden würde.

Montag, 12. September 2016
Herzlos und kaltblütig
Die volle Pressewoche startete mit einem deutsch-amerikanischen Doppelprogramm

DAS KALTE HERZ (1:2.35, 5.1)
Verleih: Weltkino
Land/Jahr: Deutschland 2016
Regie: Johannes Naber
Darsteller: Frederick Lau, Henriette Confurius, David Schütter
Kinostart: 20.10.2016

Ein Köhler geht ein Bündnis mit der Geisterwelt ein, um auch endlich einmal Ansehen und Wohlstand genießen zu dürfen. Als er schließlich auch noch sein Herz den Geistern überlässt, wird er zu einem Mensch ohne jegliches Mitgefühl... Äußerst düster inszeniert Johannes Naber seine Version des bekannten Märchens von Wilhelm Hauff und lässt sogar Horrorelemente in die Geschichte einfließen (die FSK-Freigabe ab 12 ist gerechtfertigt). Dazu gehört auch eine ziemlich imposante, lautstarke Filmmusik von Oli Biehler, die mit großem Orchester sowie Solostimme und einer extra Portion Trommeln dem Film einen fast schon überdimensionalen Charakter verleihen. Leider hat man uns in der heutigen Pressevorführung keine fertige Version des Films gezeigt, so dass ein abschließendes Urteil nicht möglich ist.

THE INFILTRATOR (1:2.35, 5.1)
OT: The Infiltrator
Verleih: Paramount
Land/Jahr: USA 2016
Regie: Brad Furman
Darsteller: Bryan Cranston, John Leguizamo, Diane Kruger
Kinostart: 29.09.2016

Mitte der 1980er Jahre übernimmt Special Agent Robert Mazur seinen bislang gefährlichsten Undercover-Auftrag an: er soll als Geschäftsmann getarnt das mächtige Drogenkartell des Pablo Escobar unterwandern... Der nach dem Tatsachenbuch von Robert Mazur entstandene Film schildert in sehr packender Weise die lebensgefährliche Arbeit von Undercover-Agenten im Umfeld der südamerikanischen Drogenkartelle. Regisseur Brad Furman zeigt in seinem Thriller beide Seiten der Medaille. Denn durch die intensiven Beziehungen, die Agenten zu den Drogenbossen aufbauen, lassen auch Freundschaften entstehen, die sogar abgebrühte Agenten wie Mazur in Gewissensnöte stürzen. Spannend inszenierter Krimi.

Dienstag, 13. September 2016
Sex am Dienstag
An Erotik hat es bei den heutigen Pressevorführungen wahrhaftig nicht gemangelt

EGON SCHIELE – TOD UND MÄD-

Wolfram Hannemanns Film-Blog

CHEN (1:2.35, 5.1)
Verleih: Alamode (Filmagentinnen)
Land/Jahr: Österreich, Luxemburg 2016
Regie: Dieter Berner
Darsteller: Noah Saavedra, Maresi Riegner, Valerie Pachner
Kinostart: 17.11.2016

Wien zu Beginn des 20. Jahrhunderts. Der junge Künstler Egon Schiele hat die Kunstakademie geschmissen und versucht sich als freischaffender Maler. Sein Augenmerk gilt nackten Frauenkörpern und viele der Schönen stehen ihm Modell. Dazu gehören auch Minderjährige, unter anderem seine Schwester Gerti, was von der Bevölkerung argwöhnisch beobachtet wird. Doch Schiele arbeitet unbeirrt weiter – bis ihm eines Tages der Prozess gemacht wird... Der österreichische Maler Egon Schiele war zeitlebens ein Besessener und leidenschaftlicher Verfechter der Kunst, eckte aber aufgrund seiner erotisch expliziten Bilder sowie seines Lebensstils immer wieder mit der Obrigkeit an. Regisseur Dieter Berner hat sein Biopic nach dem Roman von Hilde Berger inszeniert und rückt in Rückblenden Schieles Beziehungen zu den Frauen in seinem Leben in den Mittelpunkt. Sein künstlerisches Werk, Dreh- und Angelpunkt seiner Liebesbeziehungen, wird dabei eigentlich nur gestreift. Was die Besetzung angeht, so überzeugen hier insbesondere Maresi Riegner als Schieles kleine Schwester Gerti sowie Valerie Pachner als seine Geliebte Wally Neuzil. Die Kameraarbeit sowie die Farbgestaltung überzeugen, einzig die Filmmusik stört etwas.

GLEISSENDES GLÜCK (1:2.35, 5.1)
Verleih: Wild Bunch (Central)
Land/Jahr: Deutschland 2016
Regie: Sven Taddicken
Darsteller: Martina Gedeck, Ulrich Tukur, Johannes Krisch
Kinostart: 20.10.2016

Helen kann nicht mehr schlafen. Nicht nur steht es um ihre Ehe mehr schlecht als recht, auch hat sie ihren Glauben verloren. Durch eine Radiosendung gerät sie an den Ratgeberautor Eduard Gluck, dessen Theorien über das Glück ihr imponieren. Sie beschließt, ihn aufzusuchen. Die Begegnung mit ihm wird nicht nur ihr Leben, sondern auch das seine radikal verändern... Der in Kapitel eingeteilte Film ist leider zäh wie Kaugummi und verstörend dazu. Was genau treibt diese beiden Seelen um, die sich immer wieder finden und verlieren? Sie tief religiös, Er von abartigem Sex besessen. Warum die beiden überhaupt miteinander wollen, bleibt mir zumindest ein kleines Rätsel. Immerhin ist es keine dieser Nullachtfünfzehn Liebesgeschichten, sondern eine höchst ungewöhnliche. Martina Gedeck und Ulrich Tukur füllen ihre Rollen gut aus, wobei sich Frau Gedeck ganz offensichtlich mit Nacktheit etwas schwer tut. Aber das passt durchaus zu dem von ihr gespielten Charakter. Ein Film ganz sicher nicht für Jedermann.

Mittwoch, 14. September 2016
Ein Vater sieht rot
Frei nach dem Motto, dass das Leben selbst die spannendsten Geschichten schreibt, gab es heute in der Presse mal wieder einen auf Tatsachen beruhenden Krimi zu sehen

IM NAMEN MEINER TOCHTER – DER FALL KALINKA (1:2.35, 5.1)
OT: Au Nom De Ma Fille
Verleih: Koch Media (Filmagentinnen)
Land/Jahr: Frankreich, Deutschland 2016
Regie: Vincent Garenq
Darsteller: Daniel Auteuil, Marie-Josée Croze, Sebastian Koch
Kinostart: 20.10.2016

Als seine minderjährige Tochter Kalinka während ihrer Ferien in Deutschland im Jahre 1982 unter merkwürdigen Umständen zu Tode kommt, bricht für André Bamberski die Welt zusammen. Der nächste Schock ereilt den Vater, als er den Obduktionsbericht übersetzen lässt. Denn die darin enthaltenen Ungereimtheiten legen eine schlimmen Verdacht nahe: hat der Arzt und Stiefvater Kalinkas, Dieter Krombach, etwas mit dem Tod des Mädchens zu tun? Bamberski ist fest entschlossen, die Wahrheit herauszufinden und erwirkt eine Wiederaufnahme des Verfahrens. Das jedoch ist erst der Beginn eines zermürbenden Kampfes um Gerechtigkeit, der auch den gesamten Justizapparat in Frage stellt und letztendlich die Frage aufwirft, ob Selbstjustiz zulässig sein sollte... In gerade einmal 87 Minuten lässt Regisseur Vincent Garenq diesen Kriminalfall, der seinerzeit für große Wellen sorgte, Revue passieren. Gezeigt werden damit eigentlich nur Momentaufnahmen dieses sich über fast 30 Jahre erstreckenden Falls, der für den Protagonisten zur Obsession wurde. Das ist zwar für die Darstellung der vielen Justizetappen dienlich, gibt aber dafür der psychologischen Entwicklung des Vaters zu wenig Spielraum, um diese genügend zu vertiefen. Nur gelegentlich darf Hauptdarsteller Daniel Auteuil dem ihn antreibenden Schmerz Ausdruck verleihen. Alles andere beherrscht Frankreichs Star freilich souverän. Als sein Antagonist steht ihm Sebastian Koch gegenüber, der als der böse Deutsche zu punkten versteht. Als besonders störend erweist sich die emotionslose deutsche Synchronisation, die zwar geschickt die Zweisprachigkeit des Originals zu kaschieren versucht, damit jedoch stellenweise ziemlich verwirrt.

Donnerstag, 15. September 2016
Tanzen und Shredden
Sport war das verbindende Element der heutigen Filme

DIE TÄNZERIN (1:2.35, DD 5.1)
OT: La Danseuse
Verleih: Prokino (24 Bilder)
Land/Jahr: Frankreich, Belgien 2016
Regie: Stéphanie Di Giusto
Darsteller: Soko (Stéphanie Sokolinski), Lily-Rose Melody Depp, Gaspard Ulliel
Kinostart: 03.11.2016

Amerika Ende des 19. Jahrhunderts. Als ihr Vater, ein Rodeoreiter, erschossen wird, und sie auch nicht weiter bei ihrer nicht sonderlich feinfühligen Mutter leben möchte, entschließt sich Loie Fuller nach Frankreich auszuwandern. Dort will sie mit selbst entworfenen Kostümen und eigener Choreographie auf der Bühne tanzen. Der Erfolg lässt nicht lange auf sich warten... Regisseurin Stéphanie Di Giusto huldigt

Wolfram Hannemanns Film-Blog

in ihrem Biopic einer Pionierin des modernen Tanzes: Loie Fuller, dem Star der Belle Epoque, die es sogar bis in die Pariser Oper geschafft hat. Die junge Soko spielt diese vom Perfektionismus getriebene Tänzerin mit Bravour. Besonderes Augenmerk lenkt der Film dabei auf die jene Menschen, die Fullers Wirken begleiteten: der melancholische Adlige Louis Dorsay, der dem Äther verfallen war, und die sanfte Gabrielle, die offenbar mehr als nur Freundschaft für Loie empfand. Die Begegnung mit Isadora Duncan, deren Ausstrahlung Loie vollkommen erliegt und sie fast um den Verstand bringt, bestimmt das letzte Drittel des Films. Gespielt wird Isadora von keiner Geringeren als von Lily-Rose Melody Depp, der Tochter von Hollywood-Star Johnny Depp. Höhepunkte in Di Giustos Film sind zweifelsohne die exquisit ausgeleuchteten Tanzeinlagen, meist unterlegt von Vivaldi-Musik. Ein sinnlicher Film für Auge und Ohr.

THE FOURTH PHASE (1:1.85, DD 5.1 + 7.1 + Atmos)
Verleih: Studio Hamburg Enterprises
Land/Jahr: Österreich 2016
Regie: Jon Klaczkiewicz, Curt Morgan
Kinostart: 03.10.2016

Die Extremsport-Doku konzentriert sich auf den Snowboarder Travis Rice und einige seiner Kollegen, die auf eine Shredding-Tour von Japan über Russland bis nach Alaska reisen, um ihre Leidenschaft voll ausleben zu können. Dabei spielt zumindest für Rice der Kreislauf des Wassers eine bedeutende Rolle. Mit modernster Kameratechnik ausgestattet gehen die Extremsportler ans Werk, packen mitunter die Kamera mit auf ihr Board und lassen den Zuschauer so den Thrill hautnah miterleben. Dazu oft hämmernde Technomusik oder Hardrock, der die im Kino installierte Surroundsoundanlage zum Kochen bringt. Das ist alles ziemlich spektakulär, dafür aber nicht minder anstrengend. Schnelle Schnitte, brachiales Sounddesign, Voice Over – das alles erfordert höchste Konzentration. Was ein Muss für Snowboard-Fans ist, ist nur ein Kann für Normalos. Für Technikfreaks könnten die Sondereinsätze des von den Dolby Laboratories mitproduzierten Films in "Dolby Atmos"-Kinos interessant sein.

Freitag, 16. September 2016
Jungs gegen Mädchen
Mit einer Klassikerverfilmung ging die Woche zu Ende

BURG SCHRECKENSTEIN (1:2.35, 5.1)
Verleih: Concorde
Land/Jahr: Deutschland 2016
Regie: Ralf Huettner
Darsteller: Maurizio Magno, Chieloka Nwokolo, Benedict Glöckle, Sophie Rois, Henning Baum, Jana Pallaske
Kinostart: 20.10.2016

Nicht nur weil seine schulische Leistung zu wünschen übrig lässt, sondern insbesondere auch, weil sich seine Eltern in einer Trennungsphase befinden, soll der 11jährige Stephan aufs Internat – auf Burg Schreckenstein. Dort angekommen muss er sich erst einmal seinen Platz in der Jungengemeinschaft verdienen. Das ist nicht einfach, doch bewährt sich Stephan beim Duell mit dem benachbarten Mädcheninternat Rosenfels... Mit **BURG SCHRECKENSTEIN** hat sich Regisseur Ralf Huettner an die Verfilmung der erfolgreichen Kinder- und Jugendbuchreihe von Oliver Hassencamp gewagt. Natürlich wurde die Vorlage, die in den Jahren 1959 bis 1988 entstand, auf denn neuesten Stand gebracht. So gibt es jetzt beispielsweise nicht nur Handys, sondern auch Drohnen, mit denen die Jungs den Mädels einen bösen Streich spielen können. Freundschaft, Solidarität und das beginnende Interesse für das jeweils andere Geschlecht sind die großen Themen, die der Film auf unterhaltsame Weise für seine Zielgruppe, die 8- bis 12-jährigen, aufbereitet. Aber man kann auch als Erwachsener durchaus Spaß an der Geschichte haben, denn ein jeder wurde schließlich irgendwann einmal in seiner Kindheit mit genau diesen Themen konfrontiert. "Wir sind nicht auf dieser Welt, um so zu sein, wie es anderen gefällt" "rappt" es auf der Tonspur des Films, was zugleich eine klare Ansage ist und soviel bedeutet wie "Lass Dich nicht unterkriegen, sondern mach Dein Ding". Eine wichtige Erkenntnis in Zeiten wie diesen, wo Kinder viel zu oft darauf gedrillt werden, sich unterzuordnen. Und Stephan wird sein Ding machen. Denn am Ende fasst er sich ein Herz und sagt seinen Eltern, die ihn wieder aus dem Internat nach Hause holen wollen, dass er lieber bei seinen Freunden im Internat bleiben möchte. Es ist der Beginn einer wundervollen Freundschaft.

Sonntag, 18. September 2016
Auf dem Weg in die Walachei
Weil Sudiocanal den Film in Stuttgart der Presse vorenthielt, habe ich ihn heimlich nachgesessen

TSCHICK (1:1.85, DD 5.1 + 7.1 + Atmos)
Verleih: Studiocanal
Land/Jahr: Deutschland 2016
Regie: Fatih Akin
Darsteller: Anand Batbileg, Tristan Göbel, Nicole Mercedes Müller
Kinostart: 15.09.2016

Der 14jährige Maik ist ein Außenseiter in seiner Schule – die Mutter Alkoholikerin, der Vater Choleriker. Und Maik hat sich unsterblich in das schönste Mädchen in seiner Klasse verliebt. Die aber ignoriert ihn komplett und lädt ihn als Einzigen nicht zu ihrer Party ein. Als Einzigen? Nein – auch sein Mitschüler, der Exil-Russe Tschick, wurde nicht eingeladen. Und jetzt beginnen auch noch die Sommerferien. Da steht Tschick plötzlich mit einem geklauten Lada bei Maik auf der Matte. Damit will er in die Walachei fahren und überredet Maik mitzukommen. Damit beginnt der abenteuerlichste Roadtrip seines Lebens... Um ein Mädchen zu erobern, muss man extrem cool sein. Das ist eine von vielen Lebensweisheiten, die "Tschick" seinem Kumpel Maik mit auf den Weg gibt. Fatih Akin hat den bekannten Roman von Wolfgang Herrndorf über eine ungewöhnliche Freundschaft zwischen zwei Außenseitern zu einem wunderbaren Road Movie adaptiert und nimmt seine Zuschauer mit auf eine Reise, die von coolen Sprüchen, noch cooleren Aktionen und teils skurrilen Begegnungen im Osten Deutschlands geprägt wird. Da darf

Wolfram Hannemanns Film-Blog

auch die Musikcassette von Richard Clayderman nicht fehlen, die zwar zum Stil der beiden Halbwüchsigen überhaupt nicht passt, aber trotzdem im Verlauf des Films zu ihrem Soundtrack wird. Darstellerisch ist Akins Film allererste Sahne. Seine Jungdarsteller gehen förmlich in ihren Rollen auf. Dank eines exzellenten Schnitts entstehen zudem keine Längen im Film und die dezente "Dolby Atmos"-Tonspur unterstützt den Film akustisch in perfekter Weise. **TSCHICK** ist uneingeschränkt zu empfehlen – und nicht nur für Jugendliche.

Montag, 19. September 2016
Ein Amerikaner in Heidelberg
Ein Pubertätsdrama und eine Fantasy-Geschichte bestimmten meinen Tag

MORRIS AUS AMERIKA (1:1.85, 5.1)
Verleih: farbfilm
Land/Jahr: Deutschland, USA 2015
Regie: Chad Hartigan
Darsteller: Markees Christmas, Craig Robinson, Carla Juri
Kinostart: 03.11.2016

Mit 13 Jahren hat man es nicht leicht. Und schon gar nicht, wenn man in Deutschland als Ausländer gilt, etwas mollig ist und schwarz noch dazu. Morris lebt mit seinem Vater in Heidelberg und versucht, Freunde zu finden und sich als Gangster Rapper zu etablieren. Als er eines Tages Katrin kennenlernt, steht seine Welt plötzlich Kopf... Eine Coming-of-Age-Geschichte der besonderen Art: Morris ist nicht nur ein Amerikaner in Heidelberg, sondern auch noch schwarz. Er fühlt sich ausgeschlossen, passt nirgendwo richtig hinein und lernt zum ersten Mal die Liebe kennen. Eine Liebe allerdings, mit der er sich viele Blessuren einhandelt. Chad Hartigans mit Markees Christmas in der Titelrolle wunderbar besetzter Film gibt sich zwar manchmal etwas unbeholfen, entwickelt aber große Sympathien für seine Figuren.

DIE INSEL DER BESONDEREN KINDER (1:1.85, 3D, DD 5.1 + 7.1 + Atmos)
OT: Miss Peregrine's Home For Peculiar Children
Verleih: Fox
Land/Jahr: USA 2016
Regie: Tim Burton
Darsteller: Eva Green, Asa Butterfield, Samuel L. Jackson, Judi Dench, Terence Stamp
Kinostart: 06.10.2016

Mit dem gewaltsamen Tod seines Großvaters ändert sich für Jake alles. Zusammen mit seinem Vater begibt er sich auf die Reise zu jener Insel, auf der sein Opa aufgewachsen ist. Ohne Vorwarnung steht Jake plötzlich vor einem riesigen alten Haus, dessen Bewohner allesamt Kinder mit übernatürlichen Fähigkeiten sind. Sie alle sind in der Obhut von Miss Peregrine, die Jake offenbart, dass nur Kinder mit besonderen Fähigkeiten zu ihr finden. Das aber ist erst der Anfang des größtem Abenteuer seines Lebens... Nach dem unsäglich trögen zweiten Teil von **ALICE IM WUNDERLAND** gewinnt Tim Burton mit seinem neuen Film endlich mal wieder etwas Boden unter den Füßen. Die Geschichte, die der Feder eines Road Dahl hätte entspringen können, mutet zwar an wie eine Kinderversion der **X-MEN**, vermag aber trotzdem zumindest in der zweiten Hälfte zur Hochform auflaufen. Besonders rasant inszeniert ist eine Szene am Pier, in der sich Skelette mit Monstern einen erbitterten Kampf liefern und die man durchaus als eine Hommage an Ray Harryhausens berühmte Sequenz aus **JASON UND DIE ARGONAUTEN** ansehen kann. Neu bei Burton: Hauskomponist Danny Elfman wurde durch ein Komponistengespann ersetzt. Das macht den Score nicht etwa schlecht – ganz im Gegenteil. Auch hier gibt es eine ganze Menge von Referenzen zu anderen Filmmusiken, was sicherlich beabsichtigt ist. Für Fans spannender Fantasy-Unterhaltung mit einem Spritzer Romantik Pflicht.

Donnerstag, 22. September 2016
Der Getriebene
Die dritte und letzte Pressevorführung dieser Woche versuchte sich an einem Künstlerporträt

MAPPLETHORPE: LOOK AT THE PICTURES (1:1.78, 5.1)
Verleih: Kool
Land/Jahr: Deutschland, USA 2016
Regie: Fenton Bailey, Randy Barbato
Kinostart: 03.11.2016

1988 starb er im Alter von gerade einmal 42 Jahren: der amerikanische Ausnahmefotograf Robert Mapplethorpe, berühmt-berüchtigt für seine sexuell expliziten Schwarzweißaufnahmen. In ihrem Dokumentarfilm versuchen die Regisseure Fenton Bailey und Randy Barbato dem Phänomen Mapplethorpe möglichst nahe zu kommen und zu erklären, was ihn zu einem Getriebenen gemacht hat. Dabei spielt sein ausschweifendes (homosexuelles) Sexleben eine ebenso große Rolle wie seine eigentliche Kunst – für ihn war das eine vom anderen nicht zu trennen. Wegbegleiter, Galeristen, Modelle (darunter auch Prominente wie Deborah Harry oder Brooke Shields) sowie Mapplethorpes Mutter und Geschwister erzählen, wie sie den außergewöhnlichen Künstler, der zeitlebens polarisierte, erlebt haben. Gleichzeitig versucht sich die Doku an der Beantwortung der Frage, was nun eigentlich Kunst ist und was bereits Pornographie.

Sonntag, 25. September 2016
Ein Heldenepos
Da sich Sony beharrlich weigert, seine Produktpalette den Stuttgarter Pressevertretern zu präsentieren, war für mich mal wieder ein Nachsitzen angesagt

DIE GLORREICHEN SIEBEN (1:2.35, DD 5.1)
OT: The Magnificent Seven
Verleih: Sony Pictures
Land/Jahr: USA 2016
Regie: Antoine Fuqua
Darsteller: Denzel Washington, Chris Pratt, Ethan Hawke
Kinostart: 22.09.2016

Als der friedliche Ort Rose Creek von einem Großindustriellen bedroht wird, weil dieser genau dort uneingeschränkt nach Gold schürfen möchte, macht sich die Witwe Emma auf Hilfe zu holen. Diese findet sie bei dem schwarzen Kopfgeldjäger Sam Chrisolm, der einen kleinen Trupp von Revolverhelden zu-

Wolfram Hannemanns Film-Blog

sammenstellt, um die Einwohner im Kampf gegen den übermächtigen Platzhirsch zu unterstützen... In Remakes von Klassikern geht man ja bekanntlich immer mit gemischten Gefühlen. Jedoch überrascht Antoine Fuquas mit seiner Interpretation der "Sieben Samurai", jenem japanischen Klassiker, der die Vorlage zum Western von John Sturges aus dem Jahre 1960 lieferte. Natürlich enthält Fuquas Version jetzt deutlich mehr Gewalt, weil das ja inzwischen (leider) salonfähig geworden ist. Doch immerhin hat der Regisseur ein Händchen für seine Figuren, die durch die Bank gut besetzt sind. Es gibt zwar auch eine starke Frauenfigur in diesem von Männern dominierten Film, doch gibt ihr das Drehbuch kaum eine Chance auf Entfaltung. Ärgerlicher sind da die Ungereimtheiten, die sich einem während des Films aufdrängen und die man tunlichst verdrängen sollte, um sich den Spaß nicht zu verderben. Das wirklich Grandiose an diesem Remake ist Mauro Fiores Kameraarbeit. Unter ständigem Einsatz von Kamerakrans versteht er sich vorzüglich darauf, die Geschichte in die überwältigende Landschaft zu integrieren und das CinemaScope-Format perfekt dafür zu nutzen. Etwas lächerlich hingegen wirkt die Filmmusik, die es zwar tunlichst zu vermeiden versucht, Elmer Bernsteins berühmte Filmmusik zu kopieren, jedoch in der Percussion-Gruppe den "Marlboro"-Rhythmus nicht unterdrücken kann. Wenn dann beim Abspann zu ersten Mal das Bernstein-Thema aus dem 1960er-Film unverfälscht zu Gehör gebracht wird, so macht dieses "Versteckspiel" während des Films überhaupt keinen Sinn mehr. Apropos Musik: als Komponisten werden der im vergangenen Jahr bei einem Flugzeugabsturz ums Leben gekommen James Horner sowie ein gewisser Simon Franglen genannt. Letzterer dürfte vermutlich die Aufzeichnungen, die Horner noch zu Lebzeiten gemacht hat, in Orchestermusik umgesetzt haben. Man erkennt das zumindest an den Horner-typischen Klängen. Schaut man sich den Abspann des Films an, so wird auch noch Musiktonmeister Simon Rhodes als Komponist zusätzlicher Musik genannt. Rhodes hat viele Scores für Horner aufgenommen.

Montag, 26. September 2016
Sommer, Sonne und Trauerbewältigung
Ganz sachte ging es heute mit einer prall gefüllten Pressewoche los

DIESES SOMMERGEFÜHL (1:1.85, 5.1)
OT: Ce Sentiment De L'été
Verleih: Rendezvous
Land/Jahr: Frankreich, Deutschland 2015
Regie: Mikhael Hers
Darsteller: Anders Danielsen Lie, Judith Chemla, Marin Ireland
Kinostart: 03.11.2016

Der plötzliche Tod seiner Freundin Sasha wirft die Menschen in ihrem Umfeld in eine tiefe Krise. Vor allem für ihren Freund Lawrence scheint die Zeit stehen zu bleiben. Wird er jemals wieder lieben können? Erst drei Jahre später wird sich die Antwort finden... Für das, was am ehesten noch an die Filme eines Eric Rohmer erinnert, braucht es schon einen langen Atem. Trotz der noch als angenehm empfundenen Länge von 106 Minuten zieht sich der Film endlos dahin. Nicht weniger als drei Weltstädte (Berlin, Paris, New York) lässt Regisseur Mikhael Hers von seinen Protagonisten im Laufe von etwa drei Jahren bereisen, um ihre Trauerbewältigung zu absolvieren und neue Hoffnung zu schöpfen. Dabei konzentriert sich der Film mal auf den Amerikaner Lawrence, mal auf Sashas Schwester, die Französin Zoé, mäandert zwischen den Beiden hin und her, bringt deren Freunde und Freundinnen ins Spiel und verliert sie wieder aus den Augen. So etwas lässt sich durchaus mal im Rahmen einer halben Stunde anschauen, doch spätestens danach fragt man sich, wohin uns diese Reise eigentlich führen soll. Deplatziert wirkt Anders Danielsen Lie in der Rolle des Lawrence, der offenbar nicht in der Lage ist, Gefühle von der Leinwand in den Zuschauerraum zu transportieren. Es wird viel gesprochen in diesem Sommerfilm, vielleicht sogar ein bisschen zu viel. Immerhin gelingt es der Kamera (Sébstian Buchmann), die drei Weltmetropolen aus einem vollkommen ungewohnten Blickwinkel zu präsentieren. Das freilich macht noch keinen Film.

Dienstag, 27. September 2016
Topographie des Terrors
Einem Spielfilm nach einer wahren Geschichte sowie einem Dokumentarfilm widmete ich heute ein bisschen meiner Lebenszeit

DIE REISE MIT VATER (1:2.35, 5.1)
Verleih: Movienet (24 Bilder)
Land/Jahr: Deutschland, Ungarn, Rumänien 2016
Regie: Anca Miruna Lazarescu
Darsteller: Alex Margineanu, Razvan Enciu, Ovidiu Schumacher, Susanne Bormann
Kinostart: 17.11.2016

1968: Weil seinem Vater in Rumänien medizinisch nicht geholfen werden kann, beschließt Mihai, ihn gemeinsam mit seinem jüngeren Bruder Emil zu einem Spezialisten nach Dresden zu bringen. Doch als die Drei mit ihrem Auto in der DDR ankommen, werden sie unter einem Vorwand festgesetzt – wie viele andere Reisende auch. Erst jetzt erfahren sie, dass die Russen in der Tschechoslowakei einmarschiert sind. Mihai, fest dazu entschlossen, seinem Vater zu helfen, gibt nicht auf. Mit Hilfe des rumänischen Botschafters in der DDR erwirkt er die Ausreise nach Westdeutschland. Dort finden die Drei Unterschlupf bei Ullrike, die ebenfalls festgehalten wurde. Doch dann bricht Mihais Vater plötzlich zusammen... Angesichts der vielen dramatischen Familiengeschichten, die in den letzten Monaten in die Kinos kommen, entwickelt man ja fast schon Komplexe, dass man selbst nicht derart spannende Geschichten vorweisen kann! Jetzt also erzählt Anca Miruna Lazarescu die Geschichte ihres Vaters, der in den Wirren des Prager Frühlings auf abenteuerliche Weise den Weg in den Westen gefunden hat, nur um am Ende wieder freiwillig in die Heimat zurückzukehren. Es ist nicht nur die Geschichte einer Flucht, die eigentlich so gar nicht geplant war, sondern auch ein Rückblick in ein dunkles Kapitel der Geschichte. Der in den Hauptrollen gut besetzte

Wolfram Hannemanns Film-Blog

Film wirkt ab und an etwas holprig in der Inszenierung, was vermutlich einem geringen Budget geschuldet ist. Die mit Susanne Bormann besetzte Rolle der Ullrike von Syberg, die den Rumänen hilft, erscheint leider etwas zu modern und passt damit nicht ganz zum Rest der Personen. Überstrapziert: das sich ständig wiederholende melancholische Klavierstück, mit dem der Film unterlegt ist.

DAS GELÄNDE (1:1.85, 5.1)
Verleih: Film Kino Text
Land/Jahr: Deutschland 2013
Regie: Martin Gressmann
Kinostart: 09.11.2016

27 Jahre lang hat Martin Gressmann das "Gelände" mit der Kamera beobachtet. Von 1987 bis 2013 dokumentierte er den stetigen Wandel dort, wo einst die Zentrale der Gestapo und der Reichsführung stand. Erst ein verwahrlostes Stück Land mitten in Berlin, später als "Topographie des Terrors" ausgerufen. Was nach 1945 unter Schutt und Asche lag, wird Stück für Stück wieder freigelegt – um zu begreifen, was dort während des Nazi-Terrors geschah. Unsichtbar über die Bilder Gressmanns gelegt, hört man Fachleute über das "Gelände" erzählen, wendet sich Gressmann in Briefen an seine Großmutter, um ihr seine Eindrücke über den zaghaften Fortschritt der vorgesehenen Nutzung zu berichten. **DAS GELÄNDE** ist ebenso ungewöhnlich wie unspektakulär und regt zum Nachdenken an.

Mittwoch, 28. September 2016
Juden, Mexikaner und Schweden
Mit gleich drei Langfilmen schlug die Pressewoche mal wieder unerbittlich zu. I like it!

EINE GESCHICHTE VON LIEBE UND FINSTERNIS (1;2,35, 5.1)
OT: A Tale Of Love And Darkness
Verleih: Koch Media (Filmagentinnen)
Land/Jahr: USA 2015
Regie: Natalie Portman
Darsteller: Natalie Portman, Makram Khoury, Amir Tessler
Kinostart: 03.11.2016

Jerusalem in den 1940er Jahren. Begeistert lauscht der kleine Amos den Geschichten seiner Mutter, die sein Vater, ein Bibliothekar, nicht allzu ernst nimmt. Vertrieben aus Polen wartet die jüdische Familie darauf, endlich eine rechtmäßige Heimat zu bekommen. Doch der große Traum der Mutter scheint unerfüllt zu bleiben... Slawomir Idziak liefert berauschende Bilder, Nicholas Britell unterlegt sie mit einer großartigen Filmmusik. Für ihr Regie-Debüt hat sich die in Israel geborene Schauspielerin Natalie Portman gleich mit Hochkarätern zusammengetan und zudem mit Amir Tessler eine grandiose Besetzung für den jungen Amos gefunden. Die Verfilmung des autobiographischen Romans von Amos Oz übt eine ungeheure Faszination aus, lässt den Zuschauer in die Bilder eintauchen, am Schicksal der Familie teilhaben, deren Mutter in Depressionen versinkt. Gleichzeitig schildert der Film die unheilvolle Zeit bis zur Gründung des Staates Israel und den sich daraus entwickelnden Krieg.

SOY NERO (1:1.85, 5.1)
OT: Soy Nero
Verleih: Neue Visionen
Land/Jahr: Deutschland, Frankreich, Mexiko 2016
Regie: Rafi Pitts
Darsteller: Johnny Ortiz, Rory Cochrane, Joel McKinnon Miller
Kinostart: 10.11.2016

Mit großen Hoffnungen kommt der 17jährige Soy Nero als illegaler Einwanderer von Mexiko in die USA, wo sein Bruder lebt. Einst hat er selbst dort gelebt, wurde aber abgeschoben. Die Begegnung mit seinem Bruder jedoch verläuft alles andere als gut: der macht auf großen Macker in einer Villa, in der er nur als Diener engagiert ist. Soys einzige Chance, in den USA Fuß fassen zu können: er meldet sich zum Militärdienst, um dadurch eine Green Card zu erhalten... Rafi Pitts widmet seinen Film all jenen Ausländern, die als Greencard-Soldaten für Amerika im Einsatz waren und zum Dank wieder abgeschoben wurden. Exemplarisch am Schicksal der titelgebenden Figur wird ein solcher Fall durchexerziert. Und das in nur wenigen, aber ungewöhnlich langen Sequenzen. Mit überzeugenden Darstellern, faszinierenden Bildern und eindringlichem Sounddesign gelingt ein ungemein spannender Film, der die Doppelmoral der Amerikaner entlarvt und sie als das zeigt, was sie ist: menschenverachtend. Angesichts der prekären Flüchtlingssituation auf der ganzen Welt kommt Rafi Pitts genau zur richtigen Zeit und macht klar, dass nicht nur immer mit dem Finger auf Europa gezeigt werden sollte.

PETTERSSON UND FINDUS: DAS SCHÖNSTE WEIHNACHTEN ÜBERHAUPT (1:1.85, 5.1)
Verleih: Wild Bunch (Central)
Land/Jahr: Deutschland 2016
Regie: Ali Samadi Ahadi
Darsteller: Stefan Kurt, Marianne Sägebrecht, Max Herbrechter
Kinostart: 03.11.2016

Weihnachten ist das Fest der Freunde. So jedenfalls versteht das der immer zu lustigen Streiche aufgelegte Findus, als ihm der alte Pettersson erklärt, dass es das Fest der Freude ist. Und Findus wünscht sich nichts sehnlicher, als dass es dieses Mal das schönste Weihnachten überhaupt wird! Mit einem großen Weihnachtsbaum, vielen Freunden und vor allen Dingen Schokoladenpudding. Dumm nur, dass sich Pettersson ausgerechnet jetzt das Bein verknackst. Also nichts mit Baum schlagen, leckere Sachen einkaufen oder Freunde einladen. Aber der Gute könnte sich doch eigentlich von seinen etwas nervenden, aber immer gutmütigen Nachbarn helfen lassen. Dafür aber braucht es erst einmal viel Überzeugungsarbeit seitens Findus... Im zweiten Live-Action-Abenteuer nach den Bilderbüchern von Sven Nordqvist gibt es viel zu lachen: eine Schneeballschlacht in der Küche, eine unfreiwillige Schlittenfahrt, streikende Hühner. Für mit musikalischem Pomp untermalte Action ist reichlich gesorgt. Aber auch an kuscheligen Momenten fehlt es nicht, etwa wenn die winzig kleinen Mucklas, die in den Hohlräumen unter den Fußbodendielen hausen, ihren Weihnachtsbaum aufstellen und ein grandioses Weihnachtsfest begehen.

Wolfram Hannemanns Film-Blog

Da merkt man, dass die Filmemacher hier viel Liebe zum Detail an der Arbeit waren. Freilich überwiegt im Film die etwas grobschlächtigere Handlungsebene. Die wurde mit pädagogisch Wertvollem angereichert. Da geht es darum, auch mal Hilfe anzunehmen, wenn sie angeboten wird. Das hilft dann nicht nur einem selber, sondern macht auch diejenigen glücklich, die Hilfe anbieten. Die Animation des Katers Findus enttäuscht leider. Ist man es von Animationen mit hohem Budget inzwischen gewohnt, jedes einzelne Härchen bei einer Figur zu erkennen, so springt einem die Eindimensionalität dieser Computerfigur direkt ins Auge. Mit seiner Lauflänge von 80 Minuten könnte der Film zudem gerade für seine Zielgruppe – Kinder im Vorschulalter – tatsächlich etwas zu lang geraten sein. Für begleitende Eltern ist er es definitiv.

Donnerstag, 29. September 2016
Sie singt sich die Seele aus dem Leib
Nur noch zwei Pressevorführungen entfernt vom 70mm-Festival in Karlsruhe...

DIE MITTE DER WELT (1:2.35, 5.1)
Verleih: Universum Film (DCM)
Land/Jahr: Deutschland, Österreich 2016
Regie: Jakob M. Erwa
Darsteller: Louis Hofmann, Sabine Timoteo, Jannik Schümann
Kinostart: 10.11.2016

Phil ist 17 und auf der Suche. Weder er noch seine Zwillingsschwester kennen den Vater. Ihre unkonventionelle Mutter will es nicht verraten. Da lernt Phil seinen neuen Mitschüler Nicholas kennen und verliebt sich Hals über Kopf in ihn. Und Nicholas scheint interessiert... Jakob M. Erwa hat mit **DIE MITTE DER WELT** den gleichnamigen Bestseller von Andreas Steinhöfel inszeniert. Doch vielleicht hat er sich damit etwas zuviel aufgeladen. Denn die Coming-of-Age-Geschichte reisst zu viele Themen an, bleibt bei einigen lange hängen, verliert diese wieder aus den Augen, um ein neues Thema anzugehen. Der Film wird dadurch sehr inhomogen und verwirrend. Soll das jetzt eine schwule Liebesgeschichte sein oder die Geschichte der Suche nach dem leiblichen Vater? Der Film lässt den Zuschauer damit leider etwas im Dunkeln.

FLORENCE FOSTER JENKINS (1:2.35, DD 5.1)
OT: Florence Foster Jenkins
Verleih: Constantin
Land/Jahr: Großbritannien, Frankreich 2016
Regie: Stephen Frears
Darsteller: Meryl Streep, Hugh Grant, Simon Helberg
Kinostart: 24.11.2016

Aufgrund einer Sperrfristvereinbarung gibt es die Kurzkritik zu diesem Film erst ab 04.11.2016 auf www.wolframhannemann.de

Dienstag, 04. Oktober 2016
Indiana Jones für ganz Arme
Das erste von zwei Triple Feature in dieser Woche war nicht unbedingt erbaulich

ALLEIN GEGEN DIE ZEIT – DER FILM (1:2.35, 5.1)
Verleih: X Verleih (Warner)
Land/Jahr: Deutschland 2016
Regie: Christian Theede
Darsteller: Timon Wloka, Timmi Trinks, Janina Fautz
Kinostart: 27.10.2016

Bei ihrem Schulausflug nach Hildesheim gerät eine Schulklasse samt Lehrer in die Fänge einer radikalen Sekte, die auf der Jagd nach der ewigen Jugend ist. Doch die Gruppe um Leo und Sophie weiß sich zu helfen... Als Indiana Jones für ganz Arme könnte man diesen Fantasy/SciFi-Film bezeichnen, der sich an Kinder und Jugendliche richtet. Basierend auf einer erfolgreichen TV-Serie, die in Echtzeit abläuft, vergehen diese knapp 90 Minuten leider nicht wie im Fluge – gefühlte zweieinhalb Stunden dauert dieses Machwerk. Zwischen die Actionhandlung werden regelmäßig peinliche Liebesbekenntnisse zwischen den Protagonisten eingeschoben, um auch noch die Romantikquote zu erfüllen, mit der man vermutlich die weiblich Zuschauergruppe einfangen möchte. Christian Theedes Film ist ein Beweis dafür, dass man nicht alles ins Kino holen sollte, nur weil es zuhause am Fernseher funktioniert.

NIRGENDWO (1:2.35, 5.1)
Verleih: Polyband (24 Bilder)
Land/Jahr: Deutschland 2016
Regie: Matthias Starte
Darsteller: Ludwig Trepte, Frederik Götz, Amelie Kiefer
Kinostart: 27.10.2016

Seinem Vater zuliebe hat Danny seinen kleinen Heimatort im Nirgendwo verlassen, um BWL zu studieren. Jetzt, nach dem Tod seines Vaters, kehrt er wieder heim. Er trifft alte Freunde wieder und vor allem Susu, die er damals einfach sitzen ließ. Gerne würde Danny wieder eine Beziehung mit ihr eingehen, doch Susu gibt sich reserviert. Auch seine Kumpels haben ähnliche Probleme mit der Liebe und dem Job und dem Rest des Lebens... Bei dem optisch sehr schön aufbereiteten Film wird man das Gefühl nicht los, dass sich Regisseur und Drehbuchautor Matthias Starte an amerikanischen Vorbildern orientiert. Sein “Young Adult” Drama gerät zu einer Aneinanderreihung von Einzel- und Gruppentherapien, in denen sich die Protagonisten mit dem Beginn ihres Erwachsenseins arrangieren müssen. Dabei erscheinen leider gerade die Dialoge zwischen den Jungs ziemlich künstlich. Es fällt sehr schwer, sich vorzustellen, dass junge Männer in diesem Alter tatsächlich derart tiefschürfende und komplexe Gedanken untereinander austauschen.

TROLLS (1:2.35, 3D, Auro 11.1, DD 5.1 + 7.1 + Atmos)
OT: Trolls
Verleih: Fox
Land/Jahr: USA 2016
Regie: Mike Mitchell
Kinostart: 20.10.2016

Trolls sind süße kleine Wesen, die gerne singen, tanzen und kuscheln. Dumm nur, dass ihre natürlichen Feinde, die riesigen Bergens, der Meinung sind, dass man nur durch das Fressen eines Trolls glücklich werden kann. So leben

Wolfram Hannemanns Film-Blog

die Trolls in ständiger Gefahr Bergensfutter zu werden. Als eines schönen Tages ein kleiner Troll in die Hände der Bergens fällt, beschließt Prinzessin Poppy, dem armen Kerl zu helfen und ihn vor dem sicheren Tod zu retten... Man wird den Eindruck nicht los, dass Dreamworks jetzt seine eigenen Minions haben möchte. Zumindest erinnern die Trolls an die kleinen gelben Biester. Allerdings sind sie bei weitem nicht so witzig! Und dazu noch eher grobschlächtig animiert. Mike Mitchells Film, der in schöner Regelmäßigkeit Popmusiknummern einflicht, bei denen sich die Trolls austoben dürfen, richtet sich vor allem an ganz kleine Zuschauer. Die sind noch am ehesten für etwas zu begeistern, bei sich dem Erwachsene einfach nur langweilen. Klare Botschaft des computeranimierten Films: ein Jeder kann glücklich sein – dazu bedarf es keines Trolls!

Mittwoch, 05. Oktober 2016
Karten der Wahrheit und eine verschwundene Tochter
Mein heutiges Presse-Doppel führte nach Berlin und nach Newark

JEDER STIRBT FÜR SICH ALLEIN (1:2.35, 5.1)
Verleih: X Verleih (Warner)
Land/Jahr: Deutschland, Frankreich, Schweiz, Großbritannien 2016
Regie: Vincent Perez
Darsteller: Brendan Gleeson, Emma Thompson, Daniel Brühl
Kinostart: 17.11.2016

Berlin 1940. Als die Nachricht vom Tode ihres Sohnes das Ehepaar Quangel erreicht, beschließen die beiden, dem Führer den Rücken zu kehren und gegen das NS-Regime Front zu machen – auf ihre ganz eigene Art und Weise. Sie schreiben die unbequeme Wahrheit auf Karten und verteilen diese zufällig in der Stadt in der Hoffnung, dass andere diese Karten finden und ebenfalls weiterverteilen. Es dauert nicht lange, bis ihnen die Polizei im Nacken sitzt... Vincent Perez hat seinen Film nach dem Roman von Hans Fallada inszeniert, der nach wie vor hochaktuell ist. Am Beispiel des Ehepaars Quangel zeigt er sehr deutlich, dass jeder Einzelne in der Gesellschaft in der Lage ist, etwas zu bewirken, um einen Missstand zu ändern. Man muss es nur tun und darf sich nicht einfach wegducken. Ruhig erzählt, mit stimmiger Farbgebung und passendem Zeitkolorit, regt der Film durchaus zum Nachdenken an. Warum der in Berlin angesiedelte Film ausgerechnet mit einer Engländerin und einem Iren in den Hauptrollen als deutsches Ehepaar besetzt ist, bleibt ein kleines Rätsel.

AMERIKANISCHES IDYLL (1:2.35, 5.1)
OT: American Pastoral
Verleih: Splendid (Tobis)
Land/Jahr: USA 2016
Regie: Ewan McGregor
Darsteller: Ewan McGregor, Jennifer Connelly, Dakota Fanning
Kinostart: 17.11.2016

Als die 16jährige rebellische und stotternde Tochter eines Fabrikanten im Amerika während der Zeit der Rassenunruhen spurlos verschwindet und ihr zudem ein Bombenattentat in die Schuhe geschoben wird, hebt dies das bisherige Leben ihres Vaters komplett aus den Angeln... Gleich eines vorweg: Ewan McGregor als liebender Vater, der bereits ist, alles für seine verschollene Tochter zu tun, ist eine grandiose Fehlbesetzung in seinem eigenen Film. Man nimmt ihm die Rolle einfach nicht ab – er agiert viel zu emotionslos! Was den Film selbst angeht: mit viel Zeitkolorit wird eine Geschichte erzählt, die sich über viele Jahre erstreckt und die – so scheint es – auf keinen Höhepunkt zuläuft. “Much Ado About Nothing” würde wohl Shakespeare dazu sagen. Ohne erkennbaren Grund wird um die eigentliche Story auch noch eine Rahmenhandlung gebaut, aus der heraus dann im Rückblick erzählt wird. Seine knapp über zwei Stunden Spielzeit merkt man dem Film zwar nicht an, fühlt sich am Ende aber etwas an der Nase herumgeführt. Immerhin liefert Vielkomponierer Alexandre Desplat eine ordentliche Filmmusik dazu.

Donnerstag, 06. Oktober 2016
Schmachtendes, Singendes und Schlüpfriges
Bereits das zweite Presse-Triple in dieser Woche – so many movies, so little time!

TINI: VIOLETTAS ZUKUNFT (1:2.35, 5.1)
OT: Tini: El Gran Cambio De Violetta
Verleih: Walt Disney
Land/Jahr: Spanien 2016
Regie: Juan Pablo Buscarini
Darsteller: Martina Stoessel, Ángela Molina, Jorge Blanco
Kinostart: 03.11.2016

Weil das populäre Schlagersternchen Violetta glaubt, dass sie von ihrem Freund betrogen wird, nimmt sie Reißaus und flüchtet nach Italien, wo sie sich im Künstlerhaus einer Bekannten ihres Vaters einnistet. Während sie versucht, zu sich selber zu finden und neue Songs zu schreiben, bandelt der gutaussehende Caio mit ihr an...
Da haben sich die Filmemacher aber kräftig ins Zeug gelegt, um diesen Schmachtfetzen mit möglichst viel “Schmacht” auszustatten: ein immer scheinender Vollmond, romantisches Flügelspiel direkt am Abgrund, ein malerisches italienisches Dorf, Rettung in letzter Sekunde, und und und. Nach Plausibilität und Logik wagt man bei derartigem Bombardement schon gar nicht mehr zu fragen. Klar gehöre ich persönlich ganz sicher nicht zur Zielgruppe dieser auf Kinoformat aufgeblasenen TV-Serie. Die dürfte mehr bei den Backfisch-Teens vornehmlich weiblicher Art liegen, die Shoppen, Schminken, Tanzen und Singen als das höchste zu erreichende Lebensziel betrachten. Schwamm drüber.

EIN LIED FÜR NOUR (1:2.35, 5.1)
OT: Ya Tayr El Tayer / The Idol
Verleih: Koch Media (Filmagentinnen)
Land/Jahr: Großbritannien, Palästina, Katar, Niederlande, Vereinigte Arabische Emirate 2015
Regie: Hany Abu-Assad
Darsteller: Qais Atallah, Hiba Atallah, Ahmad Qassim
Kinostart: 01.12.2016

Schon seit seiner Kindheit versucht Mohammed sein außergewöhnliches

Wolfram Hannemanns Film-Blog

Talent als Sänger in bare Münze umzuwandeln. Gemeinsam mit seiner Schwester Nour und zwei Freunden gründet er eine Band und tritt bei Hochzeiten und anderen Gelegenheiten auf. Als er als junger Mann erfährt, dass ein Vorsingen für eine Castingshow in Kairo stattfindet, versucht er trotz aller gesellschaftlichen und politischen Widrigkeiten daran teilzunehmen... Ohne es zu wollen wurde Mohammed Assaf zur Stimme einer ganzen Nation. In dem auf wahren Begebenheiten beruhenden Film schildert Regisseur Hany Abu-Assad die schier unglaubliche Geschichte eines Palästinenser, der im Gazastreifen aufwuchs und sich seinen Traum erfüllte: den Wettbewerb "Arab Idol" (dem arabischen Pendant zu "Deutschland sucht den Superstar") zu gewinnen. So sehr sich der Film auch bemüht, Sympathien für seinen Protagonisten und dessen Freunde aufzubauen, es gelingt ihm leider nur bedingt. Etwas Filmmusik hätte die Sache ganz bestimmt in die richtige Richtung gebracht, aber sie gibt es nicht wirklich. Auch die Tatsache, dass sich der Film in der ersten Hälfte auf Mohammeds Kindheit konzentriert, funktioniert nicht wirklich. Denn sie hat fast keine direkte Verbindung zur eigentlichen Geschichte des Films, die damit beginnt, dass Mohammed Student in Gaza ist. Aufgrund der fehlenden emotionalen Ebene hinterlässt der Film leider kaum einen nachhaltigen Eindruck, was sehr schade ist.

VERRÜCKT NACH FIXI (1:2.35, 5.1)
Verleih: Constantin
Land/Jahr: Deutschland 2016
Regie: Mike Marzuk
Darsteller: Lisa Tomaschewsky, Jascha Rust, Roland Schreglmann
Kinostart: 13.10.2016

Tom und Dodie waren schon immer die Außenseiter in ihrer Klasse – und wurden deswegen zu besten Freunden. Mit den Mädchen will es aber ganz und gar nicht klappen. Das ändert sich allerdings spontan, als Tom beim Abiball von seinen Mitschülern aus Gehässigkeit eine lebensgroße Sexpuppe aus Gummi überreicht bekommt und diese durch ein kleines Wunder zum Leben erwacht... Man lese den Titel des Films einmal laut vor – dann wird schnell klar, dass man Fixi auch noch mit einer anderen Bedeutung belegen kann. Und genau die ist hier gemeint. So wird die von der Plastikpuppe zum heissen Feger mutierte Fixi in schöner Regelmäßigkeit in aufreizenden Outfits (drüber und drunter, wohlgemerkt) vorgeführt und muss für allerlei Zoten herhalten. Das aber ist derart tröge inszeniert, dass man krampfhaft überlegt, wie man die Zeit bis zum Ende des Films totschlagen kann. Kleiner Tipp: man nehme eine Begleitung mit ins Kino – dann kann man wenigstens zu zweit die Zeit totschlagen (oder angenehmere Dinge tun). In der Metaebene des Films (jawoll, es gibt sie tatsächlich!) geht es um echte Freunde und falsche Freunde und wie man sie unterscheiden kann. Aber auch das ist so langweilig (und auch vollkommen unglaubwürdig) in Szene gesetzt, dass man auch daran schnell die Lust verliert. Gibt es wenigstens gute Lacher in dieser Komödie? Fehlanzeige. Es ist jedoch zu befürchten, dass ausgerechnet die blöden Sprüche zu Lachsalven in den Multiplex-Einsätzen führen könnten.

Freitag, 07. Oktober 2016
Telefonwanderung
Eigentlich schade, dass uns der beste Film der Pressewoche nur von Blu-ray Disc vorgeführt wurde...

ALOYS (1:2.35, 5.1)
Verleih: Film Kino Text
Land/Jahr: Schweiz, Frankreich 2016
Regie: Tobias Nölle
Darsteller: Georg Friedrich, Tilde von Overbeck, Kamil Krejci
Kinostart: 24.11.2016

Normalerweise ist es Aloys, der durch seine Kamera andere Menschen beobachtet – von Berufs wegen: er ist Privatdetektiv. Als jedoch sein Vater stirbt, wird Aloys komplett aus der Bahn geworfen. Nach durchzechter Nacht wacht er in einem abgestellten Bus wieder auf und muss feststellen, dass alle seine Videobänder verschwunden sind. Da meldet sich eine mysteriöse Anruferin bei ihm und dreht den Spieß um. Ab sofort ist er derjenige, der beobachtet wird. Die Anruferin, in deren Besitz sich die Videobänder angeblich befinden, geht einen Schritt weiter und erpresst den in sich gekehrten Aloys zu einer "Telefonwanderung". Der Beginn einer magischen Reise... Gleich zu Beginn erkunden die farbreduzierten, atmosphärischen CinemaScope-Bilder von Kameramann Simon Guy Fässler eine leerstehende Wohnung. Einsamkeit strömt hier aus jeder Pore. Was danach folgt, bezeichnet man Neudeutsch als "Mindfuck". Denn was der Zuschauer zu sehen bekommt ist eine kunstvolle Verflechtung von Realität und Imagination. Das ist die Welt des Aloys Adorn, der vollkommen vereinsamt dahinvegetiert und sich mittels der "Telefonwanderung" eine Scheinwelt aufbaut. Wie bei einem Puzzle darf jetzt der Zuschauer die Einzelstücke zu einem Gesamtbild zusammensetzen. Tobias Nölles Drama mit Psychothriller-Touch arbeitet nicht nur extrem mit Schnitt, sondern auch mit einem ausgefeilten Sounddesign, um Aloys' reduzierte Welt spürbar zu machen. Mit Georg Friedrich hat Nölle die perfekte Besetzung für seinen Aloys gefunden. Wie keinem anderen gelingt es ihm, vollständig in der Rolle aufzugehen und die innere Einsamkeit nach außen zu transportieren. **ALOYS** ist mit Sicherheit einer der interessantesten Filme der letzten Zeit und macht neugierig auf weitere Filme des Regisseurs.

Montag, 10. Oktober 2016
Die Frau, die nicht singen kann
Mit einem Dokumentarfilm starteten wir in die neue Woche

DIE FLORENCE FOSTER JENKINS STORY (1:1.85, 5.1)
Verleih: Salzgeber
Land/Jahr: Deutschland 2016
Regie: Ralf Pleger
Darsteller: Joyce DiDonato, Adam Benzwi, Jan Rekeszus
Kinostart: 10.11.2016

Keine zwei Wochen ist es her, dass wir die Geschichte der Florence Foster Jenkins als Spielfilm mit hochkarätiger Besetzung (Meryl Streep, Hugh Grant) sehen durften, so schiebt jetzt Ralf

Wolfram Hannemanns Film-Blog

Pleger mit seinem Doku-Drama die Hintergrundgeschichte zu Amerikas Sängerin mit der fürchterlichsten Stimme aller Zeiten nach. Und die unterscheidet sich kaum vom Spielfilm, was bedeutet, dass sich Stephen Frears in seiner Kinoversion sehr genau an die Tatsachen hält. In Interview-Segmenten mit nicht weniger als sieben sogenannten "Experten" (darunter der Archivar der Carnegie Hall) wird das bewegte Leben von Foster Jenkins in allen Facetten beleuchtet und der Frage nachgegangen, wie es sein kann, dass sie selbst nie gewusst hat, wie schräg ihre Stimme klingt. Den Dreh- und Angelpunkt in Plegers Film bildet dabei ein Interview der Foster Jenkins mit einem Zeitungsreporter, das mit Schauspielern nachempfunden wurde. Ausgeschmückt wird die Dokumentation durch viele Gesangseinlagen, mal in der original Foster Jenkins Interpretation, mal in ausgefeilten Darbietungen von Joyce DiDonato. Etwas störend am Film ist die optische Gestaltung, die ständig Bildfehler simuliert und damit so etwas wie einen „Found Footage"-Charakter erzeugen möchte.

Dienstag, 11. Oktober 2016
Dunkle Familiengheimnisse
Noch zwei Pressevorführungen – und dann ab zum "Widescreen Weekend" in Bradford!

PETER HANDKE – BIN IM WALD. KANN SEIN, DASS ICH MICH VERSPÄTE... (1:1.85, 5.1)
Verleih: Piffl
Land/Jahr: Deutschland 2016
Regie: Corinna Belz
Darsteller: Peter Handke
Kinostart: 10.11.2016

Wer glaubt, dass die Dokumentation von Corinna Belz den Schriftsteller und Mensch Peter Handke näher bringt, den wird der Film enttäuschen. Viel zu wenig erfährt man vom Werdegang des "Enfant Terrible" der deutschsprachigen Literatur. Im Gegenteil: es wird ziemlich viel an Wissen vorausgesetzt! Somit dient der Film lediglich als eine Art Momentaufnahme, die den Künstler in seinem Haus in Frankreich zeigt, ein paar kurze Rückblicke einflicht und seine Frau sowie die beiden Töchter unkommentiert ins Spiel bringt. Fazit: die Doku eignet sich nur für Kenner von Peter Handke.

DIE HÄNDE MEINER MUTTER (1:2.35, 5.1)
Verleih: farbfilm
Land/Jahr: Deutschland 2016
Regie: Florian Eichinger
Darsteller: Andreas Döhler, Jessica Schwarz, Katrin Pollitt, Heiko Pinkowski, Peter Maertens, Sebastian Fräsdorf, Katharina Behrens, Rasmus Dahlstedt
Kinostart: 01.12.2016

Die harmonische Beziehung von Markus und Monika gerät kräftig ins Wanken, als in Markus – längst selbst schon Familienvater – plötzlich Erinnerungen an seine Kindheit wach werden und ihm dabei bewusst wird, dass er von seiner Mutter missbraucht wurde... Florian Eichingers intensives Familiendrama besticht vor allem durch seine Darsteller, die sehr authentisch (und möglicherweise oft improvisiert) spielen. Eichinger zeigt sehr deutlich, wie sexuelle Übergriffe in der Kindheit durch die eigenen Eltern bis ins Erwachsenenalter prägen und wie ein Mensch daran zerbrechen kann.

Donnerstag, 13. Oktober 2016
Der Katastrophenfilm ist zurück!
Bei meinem Aufenthalt in Bradford habe ich mir heute die volle IMAX-Dröhnung gegeben

DEEPWATER HORIZON (1:2.35, DD 5.1 + 7.1 + Atmos)
OT: Deepwater Horizon
Verleih: Studiocanal
Land/Jahr: USA 2016
Regie: Peter Berg
Darsteller: Mark Wahlberg, Kurt Russell, Dylan O'Brien, John Malkovich, Kate Hudson
Kinostart: 24.11.2016

April 2010. Aufgrund schwerster Versäumnisse seitens Ölgigant BP gerät die Ölbohrinsel "Deepwater Horizon" nach einem Blowout in Brand. Für Mike Williams und seine Männer beginnt damit ein Überlebenskampf... Mit seiner Inszenierung einer der größten Umweltkatastrophen aller Zeiten belebt Regisseur Peter Berg das gute alte Genre des Katastrophenfilms wieder. In der Tradition von Filmen wie **ERDBEBEN** oder **FLAMMENDES INFERNO**. Berg entwickelt seinen Film ganz langsam und führt die Personen behutsam ein, bevor er ganz allmählich die Spannungsschraube anzieht. Auch wenn **DEEPWATER HORIZON** auf Tatsachen beruht, kommt der Film nicht ohne gewisse Klischees aus. Doch bei einem Film, in dessen Mittelpunkt die Katastrophe an sich steht, lässt sich das verschmerzen. Berg fackelt ein grandioses Feuerwerk an Effekten ab, das insbesondere IMAX-Kinos zur Hochform auflaufen lassen. Mit guter Bildqualität und brachialem Surround-Sound zieht der Film alle Register, um die Katastrophe mitten in den Zuschauerraum zu katapultieren. Und dass es genau dafür nicht einmal 3D bedarf, beweist der Film aufs Vortrefflichste. **DEEPWATER HORIZON** ist spannendes Action-Kino.

Donnerstag, 20. Oktober 2016
Einer fällt durch die Maschen des Sozialstaats
Ein hochbrisantes Thema eindringlich vor Augen geführt

ICH, DANIEL BLAKE (1:1.85, 5.1)
OT: I, Daniel Blake
Verleih: Prokino (Fox)
Land/Jahr: Großbritannien, Frankreich 2016
Regie: Ken Loach
Darsteller: Dave Johns, Hayley Squires, Micky McGregor
Kinostart: 24.11.2016

Zeitlebens hat der gelernte Zimmermann Daniel Blake gearbeitet und brav seine Steuern gezahlt. Doch ein Herzinfarkt hat ihn aus dem Arbeitsleben gerissen. Sein Arzt rät ihm, noch nicht zu arbeiten. Doch genau deshalb will ihm das Sozialamt die Unterstützung verweigern. Daniel steht vor der Entscheidung: geht er arbeiten, wäre das für seine Gesundheit abträglich. Geht er nicht arbeiten, gibt es kein Geld vom Staat. Als er schließlich Beschwerde auf dem Amt einlegen möchte, bekommt

Wolfram Hannemanns Film-Blog

er die volle Härte des Sozialstaates zu spüren... Nachdem er letztens angekündigt hatte, keinen Film mehr machen zu wollen, hat sich Altmeister Ken Loach doch wieder in den Regiestuhl gesetzt und mit seinem neuesten Film gleich die Goldene Palme in Cannes abgeräumt. Zu Recht. Sein Film zeigt auf sehr eindringliche Weise, wie ein guter Mensch und Bürger unverschuldet in die Mühlen des britischen Sozialstaates gerät und dabei quasi zugrunde gerichtet wird. Das fängt bereits beim Vorspann des Films an: man sieht keine Bilder, hört aber, welche seltsame Fragen die Dame auf dem Sozialamt an Daniel Blake stellt. Zum Schießen komisch, wenn es nur nicht so ernst wäre! Dave Johns spielt diesen Wutbürger, der sich mit einer Henne-und-Ei-Situation konfrontiert sieht, die ihm die letzten Kräfte abverlangt und ihm seinen Selbstrespekt kostet. In düsteren, matten Farben zeigt Loach in seinem Sozialdrama ein England, das alles andere ist als die einst große Seefahrernation. Und wenn man so will, dann macht das Drama längst nicht Halt an den britischen Grenzen, sondern weitet sich über ganz Europa aus. **ICH, DANIEL BLAKE** ist alles andere als Feel-Good-Kino, trifft dafür aber direkt ins Mark.

Freitag, 21. Oktober 2016
Die Frau des Radiums
Die letzte Pressevorführung der Woche hatte für mich einen historischen Stoff auf Lager

MARIE CURIE (1:2.35, 5.1)
OT: Marie Curie Et La Lumiere Bleue
Verleih: NFP (Filmwelt)
Land/Jahr: Polen, Deutschland, Frankreich 2016
Regie: Marie Noëlle-Sehr
Darsteller: Karolina Gruszka, Arieh Worthalter, Charles Berling
Kinostart: 01.12.2016

Marie Curie war die erste Frau, die den Nobelpreis für Physik erhielt – gemeinsam mit ihrem Mann. Als der durch einen tragischen Unfall stirbt und sie mit den beiden Töchtern zurücklässt, stürzt sich die Wissenschaftlerin nicht nur in ihre Arbeit, sondern auch in eine Liebesaffäre mit dem verheirateten Wissenschaftler Paul Langevin... Habe ich da etwas verpasst? Mich zumindest hat dieses etwas wirre Biopic genau mit dieser Frage nach seinen 95 Minuten Spielzeit aus dem Kinosaal entlassen. Man wird einfach den Eindruck nicht los, dass verschiedene Handlungsstränge gekappt wurden. Vieles aus dem aufreibenden Leben der Nobelpreisträgerin bleibt damit unklar. So ist der mit Karolina Gruszka in der Titelrolle gut besetzte Film leider weder Fisch noch Fleisch. Äußerst seltsam dann der Abspann, der Marie Curie zeigt, wie sie ihr Fahrrad durch das heutige Paris schiebt, unterlegt mit einem beschwingten Song. Sorry, aber das passt zum restlichen Film ganz und gar nicht!

Samstag, 22. Oktober 2016
Berliner Schnauze
Weil der Film in Stuttgart nicht der Presse gezeigt wurde, habe ich ihn mir ausnahmsweise Online angeschaut

LOTTE (1:1.78, 5.1)
Verleih: Daredo Media
Land/Jahr: Deutschland 2016
Regie: Julius Schultheiß
Darsteller: Karin Hanczewski, Zita Aretz, Paul Matzke
Kinostart: 27.10.2016

Lotte ist gerade heraus. Immer. Konfrontationen scheut sie nicht, boxt sich immer irgendwie durch. Jetzt aber ist die gelernte Krankenschwester mal wieder auf der Suche nach einer Bleibe. Gar nicht so einfach in Berlin. Und im Krankenhaus lernt sie ein junges Mädchen kennen, das offenbar irgendwie zu jenem Typ gehört, mit dem sie vor Urzeiten gebrochen hat. Und Greta, so der Name des Teenagers, sucht den Kontakt zu Lotte... Es müssen nicht immer zwei Stunden sein, um ein Drama oder eine Tragikomödie kinowirksam umzusetzen. Manchmal genügen auch nur 78 Minuten. Insbesondere dann, wenn sie wie im Flug vergehen wie in Julius Schultheiß' Debütfilm **LOTTE**. Wer oder was diese Lotte ist, erfahren wir als Zuschauer erst ganz allmählich. Karin Hanczewski spielt sie mit soviel Elan, dass man anfangs nie auf den Gedanken kommen würde, dass Lotte eine bewegte Vergangenheit hat, vor der sie wegzulaufen versucht und sich sogar als Mutter einer Teenager-Tochter entpuppt! Der gut fotografierte und hervorragend geschnittene Film ist ein Beweis dafür, dass es kein großes Budget braucht, um eine interessante Geschichte zu erzählen.

Montag, 24. Oktober 2016
Verrückte on the Road
Eine Tragikomödie aus Italien eröffnete eine recht vollgepackte Pressewoche

DIE ÜBERGLÜCKLICHEN (1:2.35, 5.1)
OT: La Pazza Gioia
Verleih: Neue Visionen
Land/Jahr: Italien, Frankreich 2016
Regie: Paolo Virzì
Darsteller: Valeria Bruni Tedeschi, Micaela Ramazotti, Valentina Carnelutti
Kinostart: 29.12.2016

Bei den Insassen der rustikalen Villa Bondi in der Toskana handelt es sich allesamt um Frauen, die psychische Probleme haben und hier mehr oder weniger eingesperrt sind. Die überquirlige Beatrice, eine Gräfin, wurde hier von der Justiz "entsorgt" und ist nur darauf bedacht, endlich abzuhauen. Als die junge, abgewrackte und am ganzen Körper mit Tattoos bedeckte Donatella ebenfalls eingeliefert wird, freundet sich Beatrice mit der labilen jungen Frau an. Bei der erstbesten Gelegenheit büxen die beiden aus. Ihr Ziel: Donatellas kleinen Sohn finden, der von einer anderen Familie adoptiert wurde... Besonders beeindruckt Micaela Ramazotti in diesem Reigen der Verrückten. Sie spielt die Rolle der nach ihrem Sohn suchenden Mutter Donatella auf höchst überzeugende Art und Weise – eine Frau, der man alles zutraut, auch einen erneuten Suizidversuch. Ehrlich gesagt war es genau dieser Charakter, der mich bei diesem Film bei Laune gehalten hat. Denn Regisseur Paolo Virzi macht es seinen Zuschauern nicht gerade einfach. So schildert er in aller Breite die Eskapaden der beiden ausgebüxten Ladies und man weiß sehr lange Zeit überhaupt nicht, wohin der Film steuert.

Wolfram Hannemanns Film-Blog

Dienstag, 25. Oktober 2016
Eine Witwe au Männerfang
Lange ist es her, dass wir eine Jane Austen Verfilmung zu sehen bekamen

LOVE & FRIENDSHIP (1:1.85, 5.1)
OT: Love & Friendship
Verleih: KSM (24 Bilder)
Land/Jahr: Irland, Niederlande, Frankreich, USA 2016
Regie: Whit Stillman
Darsteller: Kate Beckinsale, Chloë Sevigny, Xavier Samuel
Kinostart: 29.12.2016

Um sich den skandalträchtigen Gerüchten über ihre Affären zu entziehen, nistet sich die schöne Witwe Susan Vernon im Anwesen ihrer Verwandtschaft ein. Dort will sie in aller Ruhe nach guten Partien für ihre Tochter und auch für sich selbst suchen.... Nach Jane Austens Roman “Lady Susan” inszeniert Whit Stillman seinen höchst amüsanten Blick auf die gehobene englische Gesellschaft und schickt damit ein exquisites Figurenkabinett ins Rennen. Dass hier das gesamte Ensemble mit Begeisterung bei der Sache ist, spürt man sofort. Begleitet von orchestraler Barockmusik (Komponist: Benjamin Esdraffo) wird man als Zuschauer Zeuge von Sitten und Gebräuchen sowie ausgefeilter Beziehungsschachzüge jener Zeit, in der die Autorin groß geworden ist. Ein bisschen Kitsch, ein bisschen Gesellschaftskritik, aber stets gut unterhaltend.
Mittwoch, 26. Oktober 2016
Der verlorene Sohn
Xavier Dolans neuer Film hat heute alle anderen Pressevorführungen dieser Woche glatt an die Wand gespielt

EINFACH DAS ENDE DER WELT (1:1.85, 5.1)
OT: Juste La Fin Du Monde
Verleih: Weltkino
Land/Jahr: Kanada, Frankreich 2016
Regie: Xavier Dolan
Darsteller: Gaspard Ulliel, Marion Cotillard, Vincent Cassel, Nathalie Baye, Léa Seydoux
Kinostart: 29.12.2016

12 Jahre lang hat sich Louis nicht mehr bei seiner Mutter und den beiden Geschwistern blicken lassen. Jetzt kehrt er wieder heim. Nicht ohne Grund: Louis wird bald sterben. Und er möchte es der Familie schonend beibringen. Er möchte nur den geeigneten Augenblick dazu abpassen. Doch alte Wunden platzen wieder auf und schnell wird klar: die Familienmitglieder sind unfähig miteinander zu sprechen... Mit seinem neuen Film erweist sich Kanadas Regiewunder Xavier Dolan einmal mehr als Ausnahmeregisseur. Was er hier abgeliefert hat ist schlicht und ergreifend ein grandioses Stück Kino! Dolan versteht es auf bemerkenswerte Weise, die Theatervorlage von Jean-Luc Lagarce dergestalt aufzubrechen, dass der Film alles andere ist als ein verfilmtes Theaterstück. Besonders grandios: die ohne Worte, aber dafür umso mehr mit Blicken und Großaufnahmen in Szene gesetzte Begegnung zwischen Gaspard Ulliel und Marion Cotillard, die ganz klar zeigt, dass die von Cotillard gespielte Catherine die Einzige ist, die den Grund von Louis‘ Besuch versteht. Überhaupt ist das Ensemble handverlesen: Nathalie Baye als ständig quasselnde Mutter, Vincent Cassel als Louis‘ aggressiver Bruder Antoine, Gatte von Catherine, sowie die auf beiden Armen tätowierte und ständig paffende Léa Seydoux als die kleine Schwester. Weiteres stilprägendes Element in Dolans Film: die orchestrale Filmmusik von Gabriel Yared, erweitert um ein paar sehr wirkungsvoll platzierte Songs. Fazit: unbedingt im Kino anschauen!

WILLKOMMEN BEI DEN HARTMANNS (1:2.35, 5.1)
Verleih: Warner
Land/Jahr: Deutschland 2016
Regie: Simon Verhoeven
Darsteller: Senta Berger, Heiner Lauterbach, Elyas M’Barek, Palina Rojinski, Florian David Fitz, Ulrike Kriener, Uwe Ochsenknecht, Eric Kabongo
Kinostart: 03.11.2016

Aus einem Anfall von Helfersyndrom heraus nimmt die gut situierte Münchner Familie Hartmann auf Mutters Wunsch einen Flüchtling aus Nigeria in ihrer noblen Villa auf. Das sorgt nicht nur für Unmut in der Nachbarschaft, sondern belastet zunehmend auch die Ehe der Hartmanns, die ohnehin in der Krise steckt... Ein bisschen grenzwertig ist dieser Unterhaltungsfilm schon. Da wird das tragische Schicksal eines Flüchtlings in eine turbulente Klamotte gepackt. Fast so, als ob man das Drama sonst Niemandem zumuten könnte. Wenn der Comedy-Teil dann wenigstens noch originell und etwas dezenter ausgefallen wäre, hätte man das vielleicht noch durchgehen lassen. Doch gerade der Comedy-Teil ist – abgesehen von ein oder zwei guten Kalauern - derart langweilig und klischeehaft in Szene gesetzt, dass sie als Störfaktor wirkt. Eigentlich ist das, was man hier zu sehen bekommt, ein TV-Film, der keine Chance verstreichen lässt, um Münchens Vorzeigespots fotogen ins Bild zu rücken. Das aber wirkt derart gewollt, dass es schon wieder nervt.

Donnerstag, 27. Oktober 2016
Nur echt mit Strickpullunder
Was im Fernsehen funktioniert muss noch lange nicht im Kino funktionieren

SCHUBERT IN LOVE (1:1.85, 5.1)
Verleih: Wild Bunch (Central)
Land/Jahr: Deutschland 2016
Regie: Lars Büchel
Darsteller: Olaf Schubert, Mario Adorf, Marie Leuenberger
Kinostart: 08.12.2016

Als Junggeselle Olaf von seinem Übervater unter Druck gesetzt wird, er möge ihm doch endlich einen Enkel schenken, kommt er in arge Bedrängnis: woher so schnell eine Frau nehmen? Olaf schreibt viel lieber an seinem Musical, das ihm Millionen einbringen soll, die er in Brot für die Welt investieren möchte. Oder arbeitet in seinem winzigen, dunklen Büro auf dem Sozialamt, wo er seine Kunden unbewusst in den Suizid treibt. Nach erfolgloser Partnersuche via Anzeige verirrt sich eines Tages die schöne Pamela in sein karges Büro – und Olaf ist hin und weg! Man lernt sich näher kennen, zieht zusammen und – da war doch noch etwas? Richtig: der Geschlechtsakt muss noch vollzogen werden, damit Olaf endlich Vater werden kann... Man kennt ihn als

Wolfram Hannemanns Film-Blog

den sympathischen Comedian mit sächsischem Akzent und trockenem Humor aus seinen TV-Auftritten u.a. in der "Heute Show". Dort sind seine von Wortwitz triefenden Kurzauftritte immer äußerst amüsant und zudem meist recht tiefgründig. Die Erwartungen an einen abendfüllenden Spielfilm mit Olaf Schubert sind damit bereits sehr hoch. Irgendwie wundert es daher nicht, dass **SCHUBERT IN LOVE** zum Fiasko wird. Das liegt dabei gar nicht mal so sehr an Schuberts inszeniertem Loser-Image mit DDR-Nostalgie, sondern am Drehbuch, das sich auf pubertäre Peinlichkeiten konzentriert anstatt mit der Kernkompetenz des Hauptdarstellers zu punkten. Der ganze Film ist ein in die Länge gezogener Gag, bei dem am Ende vermutlich aus lauter Langeweile niemand mehr lachen wird. Treffende One-Liner wie etwa "Beim Sex muss man halt an was Schönes denken (hier: um ihn zu genießen)" oder "Der Pullunder bleibt an (hier: beim Sex)" sind äußerst rar gestreut. Beim extrem verklemmten Paar Olaf/Pamela könnten übrigens Sheldon und Amy aus der "Big Bang Theory" Pate gestanden haben. Neben Olaf Schubert und Marie Leuenberger gibt sich Mario Adorf als Schuberts Vater die Ehre. Doch zu tun gibt es nicht viel für ihn – die meiste Zeit verbringt er im Krankenbett. Mein Tipp: wer Olaf Schuberts Humor aus dem Fernsehen kennt und ihn mag, der sollte sich einen Bogen um den Film machen.

JACK REACHER: KEIN WEG ZURÜCK (1:2.35, DD 5.1 + 7.1 + Atmos)
OT: Jack Reacher: Never Go Back
Verleih: Paramount
Land/Jahr: USA 2016
Regie: Edward Zwick
Darsteller: Tom Cruise, Cobie Smulders, Aldis Hodge
Kinostart: 10.11.2016

Als sich Ex-Major Jack Reacher zum Date mit einer Majorin einfindet, muss er feststellen, dass diese zwischenzeitlich wegen Hochverrats ins Militärgefängnis gesperrt wurde. Von ihrer Unschuld überzeugt, macht sich Jack daran, die Schöne zu befreien und die Hintermänner der Verschwörung ausfindig zu machen... So gefällt sich unser Tom: er ist nicht nur der Held in diesem Film, sondern auch gleichzeitig der Produzent. Leider erweist sich der zweite Teil der "Jack Reacher"-Reihe gegenüber dem ersten Teil als nur mäßig spannend. Action gibt es zwar genug, aber die Story ist dabei recht dünn geraten. Als Sahnehäubchen entpuppt sich dieses Tausendsassa Jack Reacher auch noch als vermeintlicher Vater eines blonden Tennie-Mädels. Definitiv zu lang geraten ist der Showdown des Films, der auch noch unnötig Brutalitäten ausspielt. Fazit: es gibt schlechtere Filme. Ein wirklich guter ist dieser aber nicht.

Freitag, 28. Oktober 2016
Die Täter sind die Opfer
Ein aufrüttelnder Dokumentarfilm brachte die Pressewoche zu Ende.

WRONG ELEMENTS (1:1.37, 5.1)
OT: Wrong Elements
Verleih: Neue Visionen
Land/Jahr: Frankreich, Deutschland, Belgien 2016
Regie: Jonathan Littell
Kinostart: ??.??.2017

Was Buchautor Jonathan Littell in seinem Debütfilm zeigt, ist harter Tobak. Nicht etwa, weil es da harte Bilder zu sehen gäbe (in der Tat hält sich der Film hier dezent zurück), sondern vielmehr wegen der Schilderungen der Protagonisten. Sie alle wurden im Teenager-Alter von der LRA, der Lord's Resistance Army, Ende der 1980er Jahre aus ihren Dörfern in Uganda heraus entführt und in den weiten afrikanischen Busch verschleppt, um dort zu wahren Killermaschinen umerzogen zu werden. Das war der perfide Plan von Joseph Kony, der 1989 seinen spirituellen Eingebungen folgte und die LRA ins Leben rief, um gegen die Regierung zu rebellieren. Geofrey, Nighty, Mike und Lapisa waren Opfer von Kony und mussten in seinem Namen Menschen töten. Erst viele Jahre später gelang ihnen die Flucht aus dem Schreckensregime. Die ugandische Regierung erließ eine Amnestie für diese ehemaligen Kindersoldaten, die töteten, um nicht selber getötet zu werden. Sie waren Opfer und Täter zugleich und müssen bis heute damit leben. In seinem Dokumentarfilm lässt Regisseur Littell die jungen Erwachsenen noch einmal die Stätten besuchen, wo ihnen viel Leid angetan wurde und auch sie viel Leid anrichten mussten. Sie lachen jetzt zwar, während sie ihre Erinnerungen auffrischen, doch das Lachen hat mehr die Funktion eines Schutzes – ein Schutz, der es ihnen ermöglicht, überhaupt über die grausame Vergangenheit zu sprechen. Formal beschränkt sich Littell auf das inzwischen gewöhnungsbedürftige, aber klassische 4:3 Bildformat, wodurch der Film auf das Wesentlichste reduziert wird, oft unterlegt mit lautstarker klassischer Musik (u.a. von Johann Sebastian Bach). Littell möchte seinen Film nicht nur als Anklage gegen das Terrorregime in Afrika verstanden wissen, sondern gegen alle Regime, in denen aus Kinder als Soldaten missbraucht werden.

Filmkritiken immer tagesaktuell auf www.wolframhannemann.de

Neuankündigungen DVD & Blu-ray Disc BRD

Animation

Die 30 besten Gute-Nacht-Geschichten
Faites De Beaux Rêves
Kinderfilm/Zeichentrick 120min.
Universal Music Family Entertainment(Lamp & Leute) 07.10.2016
15,90 EUR BestellNr.: 20073659

Aardman Stop-Motion Collection
Dokumentation
Trickfilm/Komödie 2015 179min.
Concorde Home Entertainment(Concolino) 01.09.2016
18,90 EUR BestellNr.: 20073389

Die Abenteuer von Pinocchio
The Adventures Of Pinocchio
Dir. Jim Terry, Ippei Kuri
Kinderfilm/Zeichentrick 1984 98min.
Spirit Media 28.10.2016
9,90 EUR BestellNr.: 20073527

Akatsuki no Yona - Prinzessin der Morgendämmerung
Akatsuki No Yona
Dir. Kazuhiro Yoneda
Abenteuer/Zeichentrick 2014 139min.
KSM GmbH(KSM Anime) 07.11.2016
49,90 EUR BestellNr.: 20073857

Akatsuki no Yona - Prinzessin der Morgendämmerung (Blu-ray)
Akatsuki No Yona
Dir. Kazuhiro Yoneda
Abenteuer/Zeichentrick 2014 145min.
KSM GmbH(KSM Anime) 07.11.2016
64,90 EUR BestellNr.: 20073895

Alvinnn!!! und die Chipmunks - Vol. 5
Alvinnn!!! And The Chipmunks
Dir. Janice Karman
Kinderfilm/Trickfilm 55min.
Edel:Kids 21.10.2016
13,90 EUR BestellNr.: 20073595

Angry Birds Toons - Season 3, Volume 1
Angry Birds Toons
Eric Guaglione
Trickfilm 35min.
Sony Pictures Home Entertainment (SPHE) 05.12.2016
15,90 EUR BestellNr.: 20073995

Another - Vol. 2
Anazâ
Dir. Tsutomu Mizushima
Booklet
Horror/Zeichentrick 2012 75min.
AV Visionen(Kazé) 28.10.2016
30,90 EUR BestellNr.: 20074079

Another - Vol. 2 (Blu-ray)
Anazâ
Dir. Tsutomu Mizushima
Booklet
Horror/Zeichentrick 2012 78min.
AV Visionen(Kazé) 28.10.2016
35,90 EUR BestellNr.: 20074154

The Anthem of the Heart
Kokoro Ga Sakebitagatterunda
Dir. Tatsuyuki Nagai
Drama/Trickfilm 2015 119min.
Sony Music Commercial Division(Peppermint) 28.10.2016
25,90 EUR BestellNr.: 20073966

The Anthem of the Heart (Blu-ray)
Kokoro Ga Sakebitagatterunda
Dir. Tatsuyuki Nagai
Drama/Trickfilm 2015 123min.
Sony Music Commercial Division(Peppermint) 28.10.2016
35,90 EUR BestellNr.: 20073975

Appleseed XIII - Die komplette Serie (3 Discs)
Appurushîdo
Dir. Takayuki Hamana
Trickfilm/Science Fiction 2011 283min.
Universum Film(Universum Anime) 16.12.2016
39,90 EUR BestellNr.: 20073656

Appleseed XIII - Die komplette Serie (3 Discs) (Blu-ray)
Appurushîdo
Dir. Takayuki Hamana
Trickfilm/Science Fiction 2011 296min.
Universum Film(Universum Anime) 16.12.2016
49,90 EUR BestellNr.: 20073723

Attack on Titan - Box 1 (Limited Edition)
Shingeki No Kyojin
Dir. Tetsuro Araki
Mini-Episoden, Aufnäher, Lesezeichen, Poster, Booklet
Science Fiction/Trickfilm 175min.
AV Visionen(Kazé) 28.10.2016
49,90 EUR BestellNr.: 20074070

Attack on Titan - Box 1 (Limited Edition) (Blu-ray)
Shingeki No Kyojin
Dir. Tetsuro Araki
Mini-Episoden, Aufnäher, Lesezeichen, Poster, Booklet
Science Fiction/Trickfilm 182min.
AV Visionen(Kazé) 28.10.2016
104,90 EUR BestellNr.: 20074146

Attack on Titan - Box 2
Shingeki No Kyojin
Dir. Tetsuro Araki
Mini-Episoden, Aufnäher, Booklet
Science Fiction/Trickfilm 150min.
AV Visionen(Kazé) 25.11.2016
39,90 EUR BestellNr.: 20074071

Attack on Titan - Box 2 (Blu-ray)
Shingeki No Kyojin
Dir. Tetsuro Araki
Mini-Episoden, Aufnäher, Booklet
Science Fiction/Trickfilm 156min.
AV Visionen(Kazé) 25.11.2016
49,90 EUR BestellNr.: 20074147

Augsburger Puppenkiste - Das Sams
Dir. Manfred Jenning, Sepp Strubel
Kinderfilm/Puppenfilm 1977-1980 98min.
Universum Film(hrMedia) 28.10.2016
15,90 EUR BestellNr.: 20073804

Augsburger Puppenkiste - Das Sams (Blu-ray)
Dir. Manfred Jenning, Sepp Strubel
Kinderfilm/Puppenfilm 1977-1980 98min.
Universum Film(hrMedia) 28.10.2016
20,90 EUR BestellNr.: 20073830

Augsburger Puppenkiste - Die Prinzessin auf der Erbse
Dir. Elisabeth Kern
Kinderfilm/Puppenfilm 1958 76min.
AL!VE AG(Pidax film) 04.11.2016
18,90 EUR BestellNr.: 20073683

Augsburger Puppenkiste - Die Schöne und das Biest
Dir. Elisabeth Kern
Kinderfilm 1957 62min.
AL!VE AG(Pidax film) 04.11.2016
18,90 EUR BestellNr.: 20073684

Augsburger Puppenkiste - Frau Holle / Der Wolf und die sieben Geisslein
Kinderfilm/Puppenfilm 1967 69min.
Pidax film media(Pidax film) 04.11.2016
18,90 EUR BestellNr.: 20073688

Augsburger Puppenkiste - Jim Knopf und die Wilde 13
Dir. Manfred Jenning, Harald Schäfer
Kinderfilm/Puppenfilm 1977 117min.
Universum Film(hrMedia) 28.10.2016
15,90 EUR BestellNr.: 20073805

Augsburger Puppenkiste - Jim Knopf und Lukas, der Lokomotivführer
Dir. Manfred Jenning
Kinderfilm/Puppenfilm 1976 113min.
Universum Film(hrMedia) 28.10.2016
15,90 EUR BestellNr.: 20073806

Augsburger Puppenkiste - Jim Knopf und Lukas, der Lokomotivführer / ... und die Wilde 13 (Blu-ray)
Kinderfilm/Puppenfilm 1976-1977 230min.
Universum Film(hrMedia) 28.10.2016
15,90 EUR BestellNr.: 20073831

Augsburger Puppenkiste - Rumpelstilzchen / Von dem Fischer und seiner Frau
Kinderfilm/Puppenfilm 1967 80min.
Pidax film media(Pidax film) 04.11.2016
18,90 EUR BestellNr.: 20073703

Augsburger Puppenkiste - Urmel aus dem Eis
Dir. Harald Schäfer
Trailer
Kinderfilm/Puppenfilm 1969 115min.
Universum Film(hrMedia) 28.10.2016
15,90 EUR BestellNr.: 20073807

Augsburger Puppenkiste - Urmel aus dem Eis / Urmel spielt im Schloss (Blu-ray)
Kinderfilm/Puppenfilm 1969-1974 230min.
Universum Film(hrMedia) 28.10.2016

Neuankündigungen DVD & Blu-ray Disc BRD

20,90 EUR BestellNr.: 20073832

Augsburger Puppenkiste - Urmel spielt im Schloss
Dir. Manfred Jenning
Kinderfilm/Puppenfilm 1974 114min.
Universum Film(hrMedia) 28.10.2016
15,90 EUR BestellNr.: 20073808

Basilisk - Chronik der Koga-Ninja (4 Discs) (Blu-ray)
Basilisk: Kôga Ninpô Chô
Trickfilm 2005 624min.
AV Visionen(Nipponart) 28.10.2016
84,90 EUR BestellNr.: 20074148

Basilisk - Chronik der Koga-Ninja (5 Discs)
Basilisk: Kôga Ninpô Chô
Trickfilm 2005 600min.
AV Visionen(Nipponart) 28.10.2016
69,90 EUR BestellNr.: 20074073

Belladonna (Special Edition, OmU) (Blu-ray)
Kanashimi No Beradona
Dir. Eiichi Yamamoto
Trickfilm/Erotik 1973 93min.
Rapid Eye Movies HE 25.11.2016
18,90 EUR BestellNr.: 20073728

Die Biber Brüder - Die komplette Serie (2 Discs, SD on Blu-ray) (Blu-ray)
The Angry Beavers
Dir. Robert F. Hughes
Trickfilm/Komödie 1997-2001 1400min.
Turbine Medien 07.10.2016
35,90 EUR BestellNr.: 20073533

Blinky Bill - Das Meer der weißen Drachen
Blinky Bill
Dir. Yoram Gross
Kinderfilm/Zeichentrick 1993 76min.
Universum Film(Studio100 Media) 18.11.2016
15,90 EUR BestellNr.: 20073883

Bob der Baumeister - Das Winterfest
Bob The Builder
Kinderfilm/Trickfilm 44min.
Sony Music Commercial Division(Europa) 23.09.2016
15,90 EUR BestellNr.: 20073437

Captain Future - Komplettbox (4 Discs) (Blu-ray)
The Adventures Of Captain Future
Kinderfilm/Zeichentrick 1977-1979 1000min.
Universum Film(Universum Anime) 09.12.2016
139,90 EUR BestellNr.: 20073720

Captain Future - Komplettbox (8 Discs)
The Adventures Of Captain Future
Kinderfilm/Zeichentrick 1977-1979 1000min.
Universum Film(Universum Anime) 09.12.2016
99,90 EUR BestellNr.: 20073654

Captain Future - Vol. 1 (2 Discs)
The Adventures Of Captain Future
Japanische Original Credits, unveröffentlichte Folge aus Japan mit deutschen Untertiteln, verschiedene Backgroundinfos über die Figuren, Inhalte usw.
Kinderfilm/Zeichentrick 1977-1979 300min.
Universum Film(Universum Anime) 09.12.2016
25,90 EUR BestellNr.: 20073655

Captain Future - Vol. 1 (Blu-ray)
The Adventures Of Captain Future
Japanische Original Credits, unveröffentlichte Folge aus Japan mit deutschen Untertiteln, verschiedene Backgroundinfos über die Figuren, Inhalte usw.
Kinderfilm/Zeichentrick 1977-1979 300min.
Universum Film(Universum Anime) 09.12.2016
35,90 EUR BestellNr.: 20073722

Cartoons ziehen in den Krieg
Animierte, interaktive Menüs, 7 Original Cartoons
Dokumentation 96min.
cmv-Laservision 25.11.2016
BestellNr.: 20074216

Chaos Dragon - Vol. 3
Chaos Dragon: Sekiryuu Sen'Eki
Dir. Hideki Tachibana, Masato Matsune
Trailer, Bildergalerie
Fantasy/Zeichentrick 2015 91min.
KSM GmbH(KSM Anime) 07.11.2016
49,90 EUR BestellNr.: 20073858

Chaos Dragon - Vol. 3 (Blu-ray)
Chaos Dragon: Sekiryuu Sen'Eki
Dir. Hideki Tachibana, Masato Matsune
Trailer, Bildergalerie
Fantasy/Zeichentrick 2015 95min.
KSM GmbH(KSM Anime) 07.11.2016
64,90 EUR BestellNr.: 20073896

Charlotte - Vol. 1 (2 Discs)
Charlotte
Dir. Yoshiyuki Asai
Trickfilm/Fantasy min.
Sony Music Commercial Division(Peppermint) 30.09.2016
49,90 EUR BestellNr.: 20073425

Charlotte - Vol. 1 (Blu-ray)
Charlotte
Dir. Yoshiyuki Asai
Trickfilm/Fantasy min.
Sony Music Commercial Division(Peppermint) 30.09.2016
49,90 EUR BestellNr.: 20073427

Dangan Ronpa - Vol. 2
Danganronpa: Kibô No Gakuen To Zetsubô No Kôkôsei
Dir. Seiji Kishi
Action/Trickfilm 94min.
FilmConfect Home Entertainment 14.10.2016
35,90 EUR BestellNr.: 20073888

Dangan Ronpa - Vol. 2 (Blu-ray)
Danganronpa: Kibô No Gakuen To Zetsubô No Kôkôsei
Dir. Seiji Kishi
Action/Trickfilm 96min.
FilmConfect Home Entertainment 14.10.2016
35,90 EUR BestellNr.: 20073913

Dinotrux - Rettung der Reparatilien
Dinotrux
Kinderfilm/Abenteuer 155min.
Twentieth Century Fox Home Entertainment Germany 03.11.2016
18,90 EUR BestellNr.: 20073565

Dino-Zug - Staffel 1-3 (Collector's Edition,12 Discs)
Dinosaur Train
Kinderfilm/Trickfilm 2065min.
STUDIOCANAL Home Entertainment Germany 17.11.2016
45,90 EUR BestellNr.: 20073761

Dragonball Z Kai - Box 5 (2 Discs) (Blu-ray)
Dragon Ball Kai: Doragon Bôru Kai
Dir. Yasuhiro Nowatari
Episodenguide, Postkarten
Abenteuer/Zeichentrick 2009 390min.
AV Visionen(Kazé) 25.11.2016
84,90 EUR BestellNr.: 20074140

Dragonball Z Kai - Box 5 (4 Discs)
Dragon Ball Kai: Doragon Bôru Kai
Dir. Yasuhiro Nowatari
Episodenguide, Postkarten
Abenteuer/Zeichentrick 2009 375min.
AV Visionen(Kazé) 25.11.2016
69,90 EUR BestellNr.: 20074064

Dragonball Z: Resurrection F
Dragon Ball Z: Doragon Bôru Z - Fukkatsu No 'F'
Dir. Tadayoshi Yamamuro
Trickfilm/Action 2015 90min.
AV Visionen(Kazé) 09.12.2016
25,90 EUR BestellNr.: 20073979

Dragonball Z: Resurrection F (Blu-Ray 3D, Limited Collector's Edition) (Blu-ray)
Dragon Ball Z: Doragon Bôru Z - Fukkatsu No 'F'
Dir. Tadayoshi Yamamuro
Trickfilm/Action 2015 94min.
AV Visionen(Kazé) 09.12.2016
45,90 EUR BestellNr.: 20074092

Dragonball Z: Resurrection F (Blu-ray)
Dragon Ball Z: Doragon Bôru Z - Fukkatsu No 'F'
Dir. Tadayoshi Yamamuro
Trickfilm/Action 2015 94min.
AV Visionen(Kazé) 09.12.2016
35,90 EUR BestellNr.: 20074091

Dragons - Auf zu neuen Ufern, Vol. 3
Dragons: Riders Of Berk
Dir. Anthony Bell, John Sanford, John Eng, Louie del Carmen, Joe Sichta
Kinderfilm/Trickfilm 132min.
Twentieth Century Fox Home Entertainment Germany(DreamWorks) 03.11.2016
18,90 EUR BestellNr.: 20073563

Dragons - Auf zu neuen Ufern, Vol. 4
Dragons: Riders Of Berk
Dir. Anthony Bell, John Sanford, John Eng,

Neuankündigungen DVD & Blu-ray Disc BRD

Louie del Carmen, Joe Sichta
Kinderfilm/Trickfilm 132min.
Twentieth Century Fox Home Entertainment Germany(DreamWorks) 03.11.2016
18,90 EUR BestellNr.: 20073564

Das Ende aller Tage - Future War 198X (Limited Edition)
Future War 198X
Dir. Toshio Masuda, Tomoharu Katsumata
Trickfilm/Kriegsfilm 1981 90min.
SchröderMedia HandelsgmbH 03.11.2016
20,90 EUR BestellNr.: 20073983

Family Guy - Season Fourteen (3 Discs)
Family Guy
Trickfilm 1999-2002 548min.
Twentieth Century Fox Home Entertainment Germany 24.11.2016
39,90 EUR BestellNr.: 20073562

Feuerwehrmann Sam - Auf dünnem Eis
Fireman Sam - The New Series
Dir. Jerry Hibbert
Kinderfilm/Trickfilm 2007-2009 50min.
justbridge entertainment GmbH(FM kids) 04.11.2016
15,90 EUR BestellNr.: 20073988

Feuerwehrmann Sam - Die komplette Staffel 7 (5 Discs)
Fireman Sam - The New Series
Dir. Jerry Hibbert
Kinderfilm/Trickfilm 2007-2009 260min.
justbridge entertainment GmbH(FM kids) 30.09.2016
25,90 EUR BestellNr.: 20073399

Feuerwehrmann Sam - Die komplette Staffel 8 (Limited Edition, 5 Discs)
Fireman Sam - The New Series
Dir. Jerry Hibbert
Kinderfilm/Trickfilm 2007-2009 260min.
justbridge entertainment GmbH(FM kids) 30.09.2016
39,90 EUR BestellNr.: 20073658

Fischen Impossible - Eine tierische Rettungsaktion
Seefood
Dir. Goh Aun Hoe
Trickfilm/Komödie 2011 86min.
Splendid Film 25.11.2016
9,90 EUR BestellNr.: 20073549

Fischen Impossible - Eine tierische Rettungsaktion (Blu-ray)
Seefood
Dir. Goh Aun Hoe
Trickfilm/Komödie 2011 89min.
Splendid Film 25.11.2016
9,90 EUR BestellNr.: 20073576

Food Wars - Shokugeki no Soma, Box 1 (Limited Edition)
Food Wars: Shokugeki No Soma
Dir. Yoshitomo Yonetani
Booklet, Clean Opening & Ending
Drama/Trickfilm 150min.
AV Visionen(Kazé) 25.11.2016
49,90 EUR BestellNr.: 20074051

Food Wars - Shokugeki no Soma, Box 1 (Limited Edition) (Blu-ray)
Food Wars: Shokugeki No Soma
Dir. Yoshitomo Yonetani
Booklet, Clean Opening & Ending
Drama/Trickfilm 156min.
AV Visionen(Kazé) 25.11.2016
59,90 EUR BestellNr.: 20074130

fußball HELDEN comic
Trickfilm min.
Universal Music Family Entertainment(Karussell) 21.10.2016
18,90 EUR BestellNr.: 20073874

Gangsta - Vol. 3
Gyangusuta
Dir. Shuko Murase
Booklet, Sticker
Action/Zeichentrick 2015 75min.
AV Visionen(Nipponart) 25.11.2016
30,90 EUR BestellNr.: 20074046

Gangsta - Vol. 3 (Blu-ray)
Gyangusuta
Dir. Shuko Murase
Booklet, Sticker
Action/Zeichentrick 2015 78min.
AV Visionen(Nipponart) 25.11.2016
35,90 EUR BestellNr.: 20074129

Go Wild! Mission Wildnis - Folge 23: Kleiner Otter auf großer Fahrt
Wild Kratts
Chris Kratt - Dir. Chris Kratt, Martin Kratt
Kinderfilm/Zeichentrick 66min.
Edel:Kids 21.10.2016
13,90 EUR BestellNr.: 20073597

Helden der Stadt - Tom, der freundliche Traktor
Spielzeug
Kinderfilm/Trickfilm 2012 58min.
justbridge entertainment GmbH(FM Kids) 28.10.2016
15,90 EUR BestellNr.: 20073867

Highschool DXD BorN - 3. Staffel, Vol. 2
Highschool DXD
Dir. Tetsuya Yanagisawa
Postkarten, Mini-Episoden
Action/Zeichentrick 2012-2015 75min.
AV Visionen(Kazé) 28.10.2016
25,90 EUR BestellNr.: 20074068

Highschool DXD BorN - 3. Staffel, Vol. 2 (Blu-ray)
Highschool DXD
Dir. Tetsuya Yanagisawa
Postkarten, Mini-Episoden
Action/Zeichentrick 2012-2015 78min.
AV Visionen(Kazé) 28.10.2016
30,90 EUR BestellNr.: 20074144

Highschool DXD BorN - 3. Staffel, Vol. 3
Highschool DXD
Dir. Tetsuya Yanagisawa
Postkarten, Mini-Episoden
Action/Zeichentrick 2012-2015 75min.
AV Visionen(Kazé) 25.11.2016
25,90 EUR BestellNr.: 20074069

Highschool DXD BorN - 3. Staffel, Vol. 3 (Blu-ray)
Highschool DXD
Dir. Tetsuya Yanagisawa
Postkarten, Mini-Episoden
Action/Zeichentrick 2012-2015 78min.
AV Visionen(Kazé) 25.11.2016
30,90 EUR BestellNr.: 20074145

Ice Age - Kollision voraus!
Ice Age: Collision Course
Dir. Michael Thurmeier
Trickfilm/Komödie 2016 91min.
Twentieth Century Fox Home Entertainment Germany 10.11.2016
18,90 EUR BestellNr.: 20073558

Ice Age - Kollision voraus! (4K Ultra HD + Blu-ray) (Blu-ray)
Ice Age: Collision Course
Dir. Michael Thurmeier
Trickfilm/Komödie 2016 95min.
Twentieth Century Fox Home Entertainment Germany 10.11.2016
39,90 EUR BestellNr.: 20073587

Ice Age - Kollision voraus! (Blu-ray 3D + Blu-ray) (Blu-ray)
Ice Age: Collision Course
Dir. Michael Thurmeier
Featurettes, Trailer, Bildergalerie, Musikvideo
Trickfilm/Komödie 2016 95min.
Twentieth Century Fox Home Entertainment Germany 10.11.2016
35,90 EUR BestellNr.: 20073586

Ice Age - Kollision voraus! (Blu-ray)
Ice Age: Collision Course
Dir. Michael Thurmeier
Trickfilm/Komödie 2016 95min.
Twentieth Century Fox Home Entertainment Germany 10.11.2016
20,90 EUR BestellNr.: 20073585

Ice Age 5 Filme Collection (5 Discs)
Ice Age 1-5
Trickfilm/Komödie 2002-2016 429min.
Twentieth Century Fox Home Entertainment Germany 10.11.2016
39,90 EUR BestellNr.: 20073559

Ice Age 5 Filme Collection (5 Discs) (Blu-ray)
Ice Age 1-5
Trickfilm/Komödie 2002-2016 446min.
Twentieth Century Fox Home Entertainment Germany 10.11.2016
49,90 EUR BestellNr.: 20073588

Invaders of the Rokujyoma!? - Vol. 1
Rokujouma No Shinryakusha!?
Dir. Shin Oonuma
Fantasy/Trickfilm 2014 150min.
AV Visionen(Kazé) 27.01.2017
49,90 EUR BestellNr.: 20074067

Invaders of the Rokujyoma!? - Vol. 1 (Blu-ray)
Rokujouma No Shinryakusha!?
Dir. Shin Oonuma
Fantasy/Trickfilm 2014 156min.

Neuankündigungen DVD & Blu-ray Disc BRD

AV Visionen(Kazé) 27.01.2017
104,90 EUR BestellNr.: 20074143

Der kleine Drache Kokosnuss, TV-Serie 7 - Voll verpeilt
Dir. Hubert Weiland
Kinderfilm/Trickfilm 52min.
Universum Film(Universum Kids) 11.11.2016
15,90 EUR BestellNr.: 20073469

Der kleine Rabe Socke - Die TV-Serie 1
Dir. Sandor Jesse
Kinderfilm/Trickfilm 52min.
Universum Film(Universum Kids) 09.12.2016
15,90 EUR BestellNr.: 20073935

Der kleine Rabe Socke - Die TV-Serie 2
Dir. Sandor Jesse
Kinderfilm/Trickfilm 52min.
Universum Film(Universum Kids) 09.12.2016
15,90 EUR BestellNr.: 20073936

Der kleine Rabe Socke / Der kleine Rabe Socke 2 - Das große Rennen (2 Discs)
Kinderfilm/Trickfilm 2012-2015 143min.
Universum Film(Universum Kids) 02.12.2016
15,90 EUR BestellNr.: 20074032

Der König der Löwen - Teil 1-3 (3 Discs)
The Lion King Trilogy
Dir. Roger Allers, Rob Minkoff, Darrell Rooney, Bradley Raymond
Trickfilm 1994-2003 239min.
The Walt Disney Company (Germany) 27.10.2016
45,90 EUR BestellNr.: 20073853

Lassie 6
Lassie
Abenteuer/Zeichentrick 110min.
justbridge entertainment GmbH 07.10.2016
15,90 EUR BestellNr.: 20073638

The Legend of Zelda (2 Discs)
The Legend Of Zelda
Dir. John Grusd
Bildergalerie
Abenteuer/Zeichentrick 1989 196min.
Pidax film media(Pidax film) 02.12.2016
25,90 EUR BestellNr.: 20074207

LEGO DC Super Heroes Justice League: Gefängnisausbruch in Gotham City
Lego DC Comics Superheroes: Justice League - Gotham City Breakout
Dir. Matt Peters, Melchior Zwyer
Trickfilm/Abenteuer 2016 min.
Warner Home Video Germany 13.10.2016
15,90 EUR BestellNr.: 20073608

LEGO DC Super Heroes Justice League: Gefängnisausbruch in Gotham City (Blu-ray)
Lego DC Comics Superheroes: Justice League - Gotham City Breakout
Dir. Matt Peters, Melchior Zwyer
Trickfilm/Abenteuer 2016 min.
Warner Home Video Germany 13.10.2016
18,90 EUR BestellNr.: 20073629

Lego Friends 4
Lego Friends
Trickfilm 2012 66min.
Universum Film(Universum Kids) 25.11.2016
15,90 EUR BestellNr.: 20073468

Lego Nexo Knights 2.3
Lego Nexo Knights
Kinderfilm/Abenteuer 88min.
Universum Film(Universum Kids) 02.12.2016
15,90 EUR BestellNr.: 20073938

Lego Nexo Knights 2.3 (Blu-ray)
Lego Nexo Knights
Kinderfilm/Abenteuer 88min.
Universum Film(Universum Kids) 02.12.2016
18,90 EUR BestellNr.: 20073953

Lego Ninjago - Tag der Erinnerungen
Lego Ninjago: Masters Of Spinjitzu
Dir. Michael Hegner, Justin Murphy
Kinderfilm/Trickfilm 44min.
Universum Film(Universum Kids) 09.12.2016
15,90 EUR BestellNr.: 20073937

Lego Star Wars: The Freemaker Adventures - Staffel 1 (2 Discs)
Lego Star Wars: The Freemaker Adventures
Trickfilm/Science Fiction 2016 min.
The Walt Disney Company (Germany)(Lucasfilm) 08.12.2016
20,90 EUR BestellNr.: 20074061

Die letzten Glühwürmchen (Remastered Edition)
Hotaru No Haka
Dir. Isao Takahata
Interviews, Making-of
Trickfilm/Drama 1989 85min.
AV Visionen(Kazé) 28.10.2016
25,90 EUR BestellNr.: 20074080

Little Charmers - Zauberpaket (2 Discs)
Little Charmers
Dir. Jason Groh
Kinderfilm/Trickfilm 176min.
justbridge entertainment GmbH(FM Kids) 14.10.2016
15,90 EUR BestellNr.: 20073864

Love Hina - Gesamtausgabe (9 Discs)
Labu Hina
Trickfilm 2000 810min.
AV Visionen(Kazé) 25.11.2016
104,90 EUR BestellNr.: 20074072

Love, Chunibyo & Other Delusions! - Heart Throb 2.2
Chuunibyou Demo Koi Ga Shitai!
Dir. Tatsuya Ishihara
Booklet, Mini-Episoden
Komödie/Zeichentrick 2012 75min.
AV Visionen(Kazé) 25.11.2016
30,90 EUR BestellNr.: 20074066

Love, Chunibyo & Other Delusions! - Heart Throb 2.2 (Blu-ray)
Chuunibyou Demo Koi Ga Shitai!
Dir. Tatsuya Ishihara
Booklet, Mini-Episoden
Komödie/Zeichentrick 2012 78min.
AV Visionen(Kazé) 25.11.2016
35,90 EUR BestellNr.: 20074142

Maria, the Virgin Witch 2
Junketsu No Maria
Dir. Goro Taniguchi
Trickfilm/Fantasy 2015 100min.
AV Visionen(Kazé) 25.11.2016
30,90 EUR BestellNr.: 20074065

Maria, the Virgin Witch 2 (Blu-ray)
Junketsu No Maria
Dir. Goro Taniguchi
Trickfilm/Fantasy 2015 104min.
AV Visionen(Kazé) 25.11.2016
39,90 EUR BestellNr.: 20074141

Micky Maus Wunderhaus - Mickys Sportfest
Mickey Mouse Clubhouse
Dir. Sherie Pollack, Broni Likomanov, Rob LaDuca, Donovan Cook, Howy Parkins, Victor A. Cook
Trickfilm min.
The Walt Disney Company (Germany) 10.11.2016
18,90 EUR BestellNr.: 20073464

Micky Maus Wunderhaus - Popstar Minnie
Mickey Mouse Clubhouse
Dir. Sherie Pollack, Broni Likomanov, Rob LaDuca, Donovan Cook, Howy Parkins, Victor A. Cook
Trickfilm min.
The Walt Disney Company (Germany) 10.11.2016
18,90 EUR BestellNr.: 20073465

Miss Hokusai
Sarusuberi: Miss Hokusai
Dir. Keiichi Hara
Poster
Trickfilm/Biographie 2015 86min.
AV Visionen(Kazé) 28.10.2016
25,90 EUR BestellNr.: 20074077

Miss Hokusai (Blu-ray)
Sarusuberi: Miss Hokusai
Dir. Keiichi Hara
Poster
Trickfilm/Biographie 2015 90min.
AV Visionen(Kazé) 28.10.2016
30,90 EUR BestellNr.: 20074151

Hayao Miyazaki Collection (Special Edition, 10 Discs)
Chihiros Reise ins Zauberland / Kikis kleiner Lieferservice / Mein Nachbar Totoro / Nausicaä aus dem Tal der Winde / Ponyo - Das große Abenteuer am Meer / Porco Rosso / Prinzessin Mononoke / Das Schloss im Himmel / Das wandelnde

Neuankündigungen DVD & Blu-ray Disc BRD

Schloss / Wie der Wind sich hebt
Dir. Hayao Miyazaki
Trickfilm 1984-2013 1089min.
Universum Film(Wild Bunch Germany) 02.12.2016
149,90 EUR BestellNr.: 20073657

Hayao Miyazaki Collection (Special Edition, 10 Discs) (Blu-ray)

Chihiros Reise ins Zauberland / Kikis kleiner Lieferservice / Mein Nachbar Totoro / Nausicaä aus dem Tal der Winde / Ponyo - Das große Abenteuer am Meer / Porco Rosso / Prinzessin Mononoke / Das Schloss im Himmel / Das wandelnde Schloss / Wie der Wind sich hebt
Dir. Hayao Miyazaki
Trickfilm 1984-2013 1129min.
Universum Film(Wild Bunch Germany) 02.12.2016
239,90 EUR BestellNr.: 20073724

Mullewapp - Eine schöne Schweinerei

Dir. Tony Loeser, Theresa Strozyk
Kinderfilm/Trickfilm 2016 76min.
STUDIOCANAL Home Entertainment Germany 08.12.2016
20,90 EUR BestellNr.: 20073886

Mullewapp - Eine schöne Schweinerei (Blu-ray)

Dir. Tony Loeser, Theresa Strozyk
Kinderfilm/Trickfilm 2016 79min.
STUDIOCANAL Home Entertainment Germany 08.12.2016
25,90 EUR BestellNr.: 20073908

Mummies Alive - Die Hüter des Pharaos - Vol. 1

Mummies Alive!
Trickfilm/Fantasy 1997-1998 295min.
Pidax film media(Pidax film) 04.11.2016
25,90 EUR BestellNr.: 20073699

Naruto Shippuden - Die komplette Staffel 15, Box 2 (2 Discs) (Blu-ray)

Naruto: Shippûden
Dir. Hayato Date
Settings, Storyboard, Trailer, Bildergaleire
Trickfilm/Fantasy 322min.
KSM GmbH(KSM Anime) 07.11.2016
109,90 EUR BestellNr.: 20073897

Naruto Shippuden - Die komplette Staffel 15, Box 2 (3 Discs)

Naruto: Shippûden
Dir. Hayato Date
Settings, Storyboard, Trailer, Bildergaleire
Trickfilm/Fantasy 310min.
KSM GmbH(KSM Anime) 07.11.2016
109,90 EUR BestellNr.: 20073859

Norm - König der Arktis

Norm Of The North
Dir. Trevor Wall
Trickfilm/Abenteuer 2016 86min.
Ascot Elite Home Entertainment AG 09.12.2016
15,90 EUR BestellNr.: 20074026

Norm - König der Arktis (Blu-ray)

Norm Of The North
Dir. Trevor Wall
Trickfilm/Abenteuer 2016 90min.
Ascot Elite Home Entertainment AG 09.12.2016
20,90 EUR BestellNr.: 20074110

One Piece - Die TV Serie - Box Vol. 14 (6 Discs)

Wan Pîsu: One Piece
Dir. Kônosuke Uda
Booklet
Trickfilm/Action 875min.
AV Visionen(Kazé) 28.10.2016
74,90 EUR BestellNr.: 20074081

Paw Patrol - Ein neuer Fellfreund

Paw Patrol
Kinderfilm/Trickfilm 94min.
Paramount Home Media Deutschland(Nickelodeon) 03.11.2016
15,90 EUR BestellNr.: 20073521

Peanuts - Die neue Serie, Vol. 6

The Peanuts
Bildergalerie, Trailer
Trickfilm/Komödie 2014 72min.
KSM GmbH(NewKSM) 07.11.2016
15,90 EUR BestellNr.: 20073860

Peanuts - Die neue Serie, Vol. 6 (Blu-ray)

The Peanuts
Bildergalerie, Trailer
Trickfilm/Komödie 2014 72min.
KSM GmbH(NewKSM) 07.11.2016
18,90 EUR BestellNr.: 20073898

Peter Hase, DVD 11

Peter Rabbit
Kinderfilm/Trickfilm 84min.
Universum Film(Universum Kids) 18.11.2016
15,90 EUR BestellNr.: 20073884

Prinzessin Mononoke (Limited Collector's Edition, Blu-ray + DVD) (Blu-ray)

Mononoke Hime
Dir. Hayao Miyazaki
Trickfilm/Fantasy 1997 261min.
Universum Film(Universum Anime) 18.11.2016
45,90 EUR BestellNr.: 20073499

Prison School 3

Kangoku Gakuen
Dir. Tsutomu Mizushima
Booklet, Sticker
Komödie/Zeichentrick 2015 75min.
AV Visionen(Nipponart) 28.10.2016
30,90 EUR BestellNr.: 20074044

Prison School 3 (Blu-ray)

Kangoku Gakuen
Dir. Tsutomu Mizushima
Booklet, Sticker
Komödie/Zeichentrick 2015 78min.
AV Visionen(Nipponart) 28.10.2016
35,90 EUR BestellNr.: 20074127

Prison School 4

Kangoku Gakuen
Dir. Tsutomu Mizushima
Booklet, Sticker
Komödie/Zeichentrick 2015 75min.
AV Visionen(Nipponart) 25.11.2016
30,90 EUR BestellNr.: 20074045

Prison School 4 (Blu-ray)

Kangoku Gakuen
Dir. Tsutomu Mizushima
Booklet, Sticker
Komödie/Zeichentrick 2015 78min.
AV Visionen(Nipponart) 25.11.2016
35,90 EUR BestellNr.: 20074128

Rage of Bahamut - Genesis Vol. 2

Shingeki No Bahamut: Genesis
Dir. Shin'ichi Matsumi, Kenji Muto
Opening- und Ending-Song, Trailer, Bildergalerie
Fantasy/Trickfilm 2014 161min.
KSM GmbH(KSM Anime) 07.11.2016
49,90 EUR BestellNr.: 20073861

Rage of Bahamut - Genesis Vol. 2 (Blu-ray)

Shingeki No Bahamut: Genesis
Dir. Shin'ichi Matsumi, Kenji Muto
Opening- und Ending-Song, Trailer, Bildergalerie
Fantasy/Trickfilm 2014 169min.
KSM GmbH(KSM Anime) 07.11.2016
49,90 EUR BestellNr.: 20073899

Rick and Morty - Staffel 1 (2 Discs)

Rick And Morty
Abenteuer/Trickfilm 213min.
Studio Hamburg Enterprises 21.10.2016
25,90 EUR BestellNr.: 20073916

Rick and Morty - Staffel 1 (Blu-ray)

Rick And Morty
Abenteuer/Trickfilm 222min.
Studio Hamburg Enterprises 21.10.2016
25,90 EUR BestellNr.: 20073940

Robot Chicken - DC Comics Special 1-3

Robot Chicken
Dir. Chris McKay, Kevin Shinick, Zeb Wells, Seth Green
Komödie/Trickfilm 75min.
Studio Hamburg Enterprises 25.11.2016
20,90 EUR BestellNr.: 20074163

Ronja Räubertochter - Vol. 2

Sanzoku No Musume Rônya
Dir. Goro Miyazaki
Kinderfilm/Abenteuer 2014-2015 171min.
Universum Film(Universum Anime) 11.11.2016
35,90 EUR BestellNr.: 20073470

Ronja Räubertochter - Vol. 2 (Blu-ray)

Sanzoku No Musume Rônya
Dir. Goro Miyazaki
Kinderfilm/Abenteuer 2014-2015 178min.
Universum Film(Universum Anime) 11.11.2016
45,90 EUR BestellNr.: 20073500

Ronja Räubertochter - Vol. 3

Sanzoku No Musume Rônya
Dir. Goro Miyazaki
Kinderfilm/Abenteuer 2014-2015 171min.
Universum Film(Universum Anime) 09.12.2016
35,90 EUR BestellNr.: 20074030

Neuankündigungen DVD & Blu-ray Disc BRD

Ronja Räubertochter - Vol. 3 (Blu-ray)
Sanzoku No Musume Rônya
Dir. Goro Miyazaki
Kinderfilm/Abenteuer 2014-2015 178min.
Universum Film(Universum Anime)
09.12.2016
39,90 EUR BestellNr.: 20074113

Rurouni Kenshin Trilogy (Limited Collector's Edition, 4 Discs) (Blu-ray)
Rurouni Kenshin Trilogy
Trickfilm/Action 1997 407min.
Splendid Film 25.11.2016
59,90 EUR BestellNr.: 20073825

Sailor Moon Crystal 4 (2 Discs)
Bishojo Senshi Sailor Moon Crystal
Dir. Munehisa Sakai
Dokumentation, Booklet, Postkarten
Trickfilm/Action 150min.
AV Visionen(Kazé) 28.10.2016
49,90 EUR BestellNr.: 20074076

Sailor Moon Crystal 4 (Blu-ray)
Bishojo Senshi Sailor Moon Crystal
Dir. Munehisa Sakai
Dokumentation, Booklet, Postkarten
Trickfilm/Action 156min.
AV Visionen(Kazé) 28.10.2016
59,90 EUR BestellNr.: 20074150

Samurai 7 - Complete Edition (8 Discs) (Blu-ray)
Samurai 7
Dir. Toshifumi Takizawa
Trickfilm/Action 2005 650min.
AV Visionen(Nipponart) 25.11.2016
tba BestellNr.: 20074122

Savva - Ein Held rettet die Welt
Savva. Serdtse Voina
Dir. Maxim Fadeew
Trickfilm/Abenteuer 2015 84min.
Ascot Elite Home Entertainment AG
18.11.2016
15,90 EUR BestellNr.: 20073430

Savva - Ein Held rettet die Welt (Blu-ray 3D) (Blu-ray)
Savva. Serdtse Voina
Dir. Maxim Fadeew
Trickfilm/Abenteuer 2015 88min.
Ascot Elite Home Entertainment AG
18.11.2016
20,90 EUR BestellNr.: 20073432

Die Schlümpfe - Die komplette Serie (43 Discs)
The Smurfs
Kinderfilm/Zeichentrick 1981-1990
5976min.
Sony Pictures Home Entertainment (SPHE)
03.11.2016
74,90 EUR BestellNr.: 20073748

Sekunden in Moll - Vol. 2 (2 Discs)
Shigatsu Wa Kimi No Uso
Dir. Kyohei Ishiguro
Drama/Zeichentrick 150min.
Sony Music Commercial
Division(Peppermint) 30.09.2016
49,90 EUR BestellNr.: 20073426

Sekunden in Moll - Vol. 2 (Blu-ray)
Shigatsu Wa Kimi No Uso
Dir. Kyohei Ishiguro
Drama/Zeichentrick 150min.
Sony Music Commercial
Division(Peppermint) 30.09.2016
54,90 EUR BestellNr.: 20073428

Sesamstraße - Gutenacht-geschichten mit Ernie & Bert (2 Discs)
Sesame Street
Kinderfilm/Puppenfilm 286min.
Studio Hamburg Enterprises 21.10.2016
13,90 EUR BestellNr.: 20073922

Sesamstraße Classics - Krümelmonster: Die besten Geschichten (2 Discs)
Sesame Street
Booklet, Originalfolgen
Kinderfilm/Puppenfilm 60min.
Studio Hamburg Enterprises 18.11.2016
13,90 EUR BestellNr.: 20074174

The Seven Deadly Sins - Box 1 (2 Discs)
Nanatsu No Taizai
Dir. Tensai Okumura
Clean Opening
Trickfilm/Action 150min.
AV Visionen(Peppermint) 25.11.2016
45,90 EUR BestellNr.: 20074037

The Seven Deadly Sins - Box 1 (2 Discs) (Blu-ray)
Nanatsu No Taizai
Dir. Tensai Okumura
Clean Opening
Trickfilm/Action 156min.
AV Visionen(Peppermint) 25.11.2016
45,90 EUR BestellNr.: 20074117

Shaolin Wuzang - Die komplette Serie (6 Discs)
Shaolin Kids
Abenteuer/Zeichentrick 2006-2007
600min.
justbridge entertainment GmbH(ZDF)
21.10.2016
25,90 EUR BestellNr.: 20073865

Shimoneta: A Boring World Where the Concept of Dirty Jokes Doesn't Exist - Vol. 3
Shimoneta To Iu Gainen Ga Sonzai Shinai Taikutsu Na Sekai
Dir. Youhei Suzuki
Komödie/Zeichentrick 2015 75min.
AV Visionen(Kazé) 28.10.2016
30,90 EUR BestellNr.: 20074054

Shimoneta: A Boring World Where the Concept of Dirty Jokes Doesn't Exist - Vol. 3 (Blu-ray)
Shimoneta To Iu Gainen Ga Sonzai Shinai Taikutsu Na Sekai
Dir. Youhei Suzuki
Komödie/Zeichentrick 2015 78min.
AV Visionen(Kazé) 28.10.2016
35,90 EUR BestellNr.: 20074133

Shimoneta: A Boring World Where the Concept of Dirty Jokes Doesn't Exist - Vol. 4
Shimoneta To Iu Gainen Ga Sonzai Shinai Taikutsu Na Sekai
Dir. Youhei Suzuki
Komödie/Zeichentrick 2015 75min.
AV Visionen(Kazé) 25.11.2016
30,90 EUR BestellNr.: 20074055

Shimoneta: A Boring World Where the Concept of Dirty Jokes Doesn't Exist - Vol. 4 (Blu-ray)
Shimoneta To Iu Gainen Ga Sonzai Shinai Taikutsu Na Sekai
Dir. Youhei Suzuki
Komödie/Zeichentrick 2015 78min.
AV Visionen(Kazé) 25.11.2016
35,90 EUR BestellNr.: 20074134

Sofia die Erste, Volume 7 - Die geheime Bibliothek
Sofia The First
Ariel Winter, Darcy Rose Byrnes, Zach Callison, Sara Ramirez, Tim Gunn, Travis Willingham - Dir. Jamie Mitchell
Kinderfilm/Trickfilm min.
The Walt Disney Company (Germany)(Disney Junior) 10.11.2016
18,90 EUR BestellNr.: 20073461

South Park: Die komplette neunzehnte Season (2 Discs)
South Park
Dir. Trey Parker, Matt Stone, Eric Stough
Trickfilm/Satire 212min.
Paramount Home Media Deutschland
24.11.2016
39,90 EUR BestellNr.: 20073518

South Park: Seasons 11-15 (15 Discs)
South Park
Dir. Trey Parker, Matt Stone, Eric Stough
Trickfilm/Satire min.
Paramount Home Media Deutschland
24.11.2016
59,90 EUR BestellNr.: 20073519

Star Wars Rebels - Die komplette zweite Staffel (3 Discs) (Blu-ray)
Star Wars Rebels
Trickfilm/Science Fiction 2015-2016 min.
The Walt Disney Company (Germany)(Lucasfilm) 24.11.2016
45,90 EUR BestellNr.: 20073498

Star Wars Rebels - Die komplette zweite Staffel (4 Discs)
Star Wars Rebels
Trickfilm/Science Fiction 2015-2016 min.
The Walt Disney Company (Germany)(Lucasfilm) 24.11.2016
35,90 EUR BestellNr.: 20073466

Teenage Mutant Ninja Turtles - Season 3 (4 Discs)
Teenage Mutant Ninja Turtles
Dir. Bill Wolf, Mike Stuart
Kinderfilm/Zeichentrick 1987-1996 551min.

Neuankündigungen DVD & Blu-ray Disc BRD

Paramount Home Media Deutschland(Nickelodeon) 24.11.2016
35,90 EUR BestellNr.: 20073520

The Testament of Sister New Devil - Box 2
Shinmai Maou No Testament
Dir. Hisashi Saito
Trailer, Clear Ending + OVA
Action/Zeichentrick 175min.
AV Visionen(Peppermint) 25.11.2016
45,90 EUR BestellNr.: 20074043

The Testament of Sister New Devil - Box 2 (Blu-ray)
Shinmai Maou No Testament
Dir. Hisashi Saito
Trailer, Clear Ending + OVA
Action/Zeichentrick 182min.
AV Visionen(Peppermint) 25.11.2016
45,90 EUR BestellNr.: 20074126

Thomas & seine Freunde - Die Weihnachtsbaum-Suche
Thomas The Tank Engine & Friends
Dir. David Mitton
Kinderfilm/Trickfilm 1984-2012 54min.
Sony Music Commercial Division(Europa) 23.09.2016
15,90 EUR BestellNr.: 20073438

Tim & Struppi Spielfilm Box (3 Discs)
Tintin
Trickfilm min.
Universum Film 04.11.2016
25,90 EUR BestellNr.: 20074035

Unser Sandmännchen - Geschichten aus dem Märchenwald, 05
Dir. Gerhard Behrendt
Kinderfilm/Puppenfilm 89min.
Sony Music Commercial Division(rbb) 30.09.2016
15,90 EUR BestellNr.: 20073434

Unser Sandmännchen - Geschichten aus dem Märchenwald, 06
Dir. Gerhard Behrendt
Kinderfilm/Puppenfilm 78min.
Sony Music Commercial Division(rbb) 30.09.2016
15,90 EUR BestellNr.: 20073435

Unser Sandmännchen und seine Freunde - Klassiker 10
Dir. Gerhard Behrendt
Kinderfilm/Puppenfilm 55min.
Sony Music Commercial Division(rbb) 30.09.2016
15,90 EUR BestellNr.: 20073436

Weihnachtsmann & Co.KG - Vol. 1 (2 Discs)
Le Monde Secret Du Père Noël
Kinderfilm/Zeichentrick 1997 144min.
Edel:Kids 11.11.2016
20,90 EUR BestellNr.: 20073525

Weihnachtsmann & Co.KG - Vol. 2 (2 Discs)
Le Monde Secret Du Père Noël
Kinderfilm/Zeichentrick 1997 144min.
Edel:Kids 11.11.2016
20,90 EUR BestellNr.: 20073526

Der Wind in den Weiden - Die komplette 5. Staffel (2 Discs)
The Wind In The Willows
Dir. Mark Hall, Chris Taylor, Jackie Cockle, Francis Vose
Kinderfilm/Puppenfilm 1984-1988 258min.
Pidax film media(Pidax film) 11.11.2016
25,90 EUR BestellNr.: 20073528

Wish Upon the Pleiades - Vol. 3
Hokago No Pleiades
Dir. Shouji Saeki
Komödie/Zeichentrick 2015 90min.
AV Visionen(Anime House) 28.10.2016
30,90 EUR BestellNr.: 20074052

Wish Upon the Pleiades - Vol. 3 (Blu-ray)
Hokago No Pleiades
Dir. Shouji Saeki
Komödie/Zeichentrick 2015 94min.
AV Visionen(Anime House) 28.10.2016
35,90 EUR BestellNr.: 20074131

Wish Upon the Pleiades - Vol. 4
Hokago No Pleiades
Dir. Shouji Saeki
Musikvideos, Trailer, Booklet, Postkarten
Komödie/Zeichentrick 2015 90min.
AV Visionen(Anime House) 25.11.2016
30,90 EUR BestellNr.: 20074053

Wish Upon the Pleiades - Vol. 4 (Blu-ray)
Hokago No Pleiades
Dir. Shouji Saeki
Musikvideos, Trailer, Booklet, Postkarten
Komödie/Zeichentrick 2015 94min.
AV Visionen(Anime House) 25.11.2016
35,90 EUR BestellNr.: 20074132

Witchblade - Gesamtausgabe (4 Discs) (Blu-ray)
Witchblade
Sticker, Poster
Trickfilm/Fantasy 624min.
AV Visionen(Nipponart) 25.11.2016
84,90 EUR BestellNr.: 20074124

Witchblade - Gesamtausgabe (5 Discs)
Witchblade
Sticker, Poster
Trickfilm/Fantasy 600min.
AV Visionen(Nipponart) 25.11.2016
69,90 EUR BestellNr.: 20074041

Yo-Kai Watch - Box 2 (2 Discs)
Youkai Watch
Dir. Shinji Ushiro
Abenteuer/Zeichentrick 325min.
AV Visionen(Kazé) 28.10.2016
25,90 EUR BestellNr.: 20074074

Yu-Gi-Oh! - Staffel 5.2 (5 Discs)
Yu-Gi-Oh!
Dir. Kunihisa Sugishima, Hiroyuki Kakudo
12-teilige Mini-Serie „Kapselmonster", Bildergalerie, Trailer
Kinderfilm/Zeichentrick 1998-2004 503min.
KSM GmbH(KSM Anime) 07.11.2016
69,90 EUR BestellNr.: 20073862

Zoom - Der weiße Delfin: Box 1 (3 Discs)
Oum Le Delphin Blanc
Dir. Stéphane Bernasconi
Kinderfilm/Zeichentrick 2012-2015 216min.
Black Hill Pictures 14.10.2016
20,90 EUR BestellNr.: 20073598

Zurück in die Zukunft - Die komplette Zeichentrickserie (SD on Blu-ray) (Blu-ray)
Back To The Future
Dir. Peyton Reed, Bob Gale, Phil Robinson
Interviews, Storyboard-Film-Vergleich, Bildergalerie
Abenteuer/Zeichentrick 1991-1992 600min.
Turbine Medien 30.09.2016
25,90 EUR BestellNr.: 20073534

Film

... und über uns der Himmel
Hans Albers, Lotte Koch, Paul E. Roth, Annemarie Haase, Heidi Scharf, Ralph Lothar, Otto Gebühr, Elsa Wagner, Erich Dunskus - Dir. Josef von Báky
Drama 1947 97min.
ICESTORM 11.11.2016
15,90 EUR BestellNr.: 20074021

101 Zombies - Eine von Gott aufgegebene Stadt (k.J.)
Broken Springs
Teague Quillen, Travis Moody, Brandon Jenkins, Shannon Wallen, Sean Loepp, W. Scott Parker, Jake Lawson, Hunter Roberts - Dir. Neeley Lawson
Horror 2010 85min.
EuroVideo Medien 10.11.2016
15,90 EUR BestellNr.: 20073958

Die 120 Tage von Bottrop
Margit Carstensen, Irm Hermann, Volker Spengler, Udo Kier, Helmut Berger, Martin Wuttke, Sophie Rois, Bernhard Schütz, Frank Castorf, Leander Haußmann, Herbert Fritsch, Prof. Regina Ziegler - Dir. Christoph Schlingensief
Komödie/Satire 1997 135min.
Filmgalerie 451 28.10.2016
20,90 EUR BestellNr.: 20073777

187 - Eine tödliche Zahl
187
Samuel L. Jackson, John Heard, Kelly Rowan, Clifton Collins Jr., Tony Plana, Karina Arroyave, Lobo Sebastian, Jack Kehler, Jonah Rooney, Demetrius Navarro, Dominic Hoffman, Ebony Monique Solomon, Yannis Bogris, Martha Velez, Leonard Lee Thomas, Scott Yagemann - Dir. Kevin Reynolds
Thriller/Drama 1997 119min.
capelight pictures Gerlach Selms 25.11.2016
15,90 EUR BestellNr.: 20073670

187 - Eine tödliche Zahl (4K Ultra HD, Limited Collector's Edition, + Blu-ray + DVD) (Blu-ray)
187
Samuel L. Jackson, John Heard, Kelly Rowan, Clifton Collins Jr., Tony Plana, Kari-

Neuankündigungen DVD & Blu-ray Disc BRD

na Arroyave, Lobo Sebastian, Jack Kehler, Jonah Rooney, Demetrius Navarro, Dominic Hoffman, Ebony Monique Solomon, Yannis Bogris, Martha Velez, Leonard Lee Thomas, Scott Yagemann - Dir. Kevin Reynolds
Thriller/Drama 1997 119min.
capelight pictures Gerlach Selms 25.11.2016
39,90 EUR BestellNr.: 20073727

Abenteuerliche Geschichten
Abenteuer 1964-1965 268min.
Pidax film media(Pidax film) 18.11.2016
25,90 EUR BestellNr.: 20073671

Accused - Die komplette Serie (4 Discs)
Accused
Michael Maloney, Andrew Readman, Rosina Carbone, Chris Hall - Dir. David Blair
Kriminalfilm/Drama 2010-2012 600min.
justbridge entertainment GmbH 30.09.2016
25,90 EUR BestellNr.: 20073411

Agnes
Odine Johne, Stephan Kampwirth, Sonja Baum, Walter Hess, Berit Karla Menze, Oliver Bürgin, Maximilian Scheidt - Dir. Johannes Schmid
Drama 2016 101min.
good!movies(Neue Visionen) 02.12.2016
20,90 EUR BestellNr.: 20074048

Alarm für Cobra 11 - Staffel 38 (3 Discs)
Erdogan Atalay, Vinzenz Kiefer, Katja Woywood, Gottfried Vollmer, Kathrin Heß, Daniela Wutte, Niels Kurvin, Carina Wiese, Gizem Emre, Inez Bjørg David, Mathias Herrmann - Dir. Nico Zavelberg, Alexander Dierbach, Kai Meyer-Ricks, Ralph Polinski
Action/Kriminalfilm 2015 540min.
Universum Film(Universum TV SI) 16.12.2016
25,90 EUR BestellNr.: 20073934

Alarm für Cobra 11 - Staffel 38 (3 Discs) (Blu-ray)
Erdogan Atalay, Vinzenz Kiefer, Katja Woywood, Gottfried Vollmer, Kathrin Heß, Daniela Wutte, Niels Kurvin, Carina Wiese, Gizem Emre, Inez Bjørg David, Mathias Herrmann - Dir. Nico Zavelberg, Alexander Dierbach, Kai Meyer-Ricks, Ralph Polinski
Action/Kriminalfilm 2015 540min.
Universum Film(Universum TV SI) 16.12.2016
35,90 EUR BestellNr.: 20073952

Alien Waves
Battle L.A. / Krieg der Welten 3 / Der Tag an dem die Erde stillstand 2
C. Thomas Howell, Rhett Giles, Andrew Lauer, Judd Nelson, Sinead McCafferty, Kel Mitchell, Nia Peeples, Gerald Webb - Dir. David Michael Latt, C. Thomas Howell, Mark Atkins
Science Fiction 2005-2011 261min.
Edel Germany(Starmovie) 14.10.2016
13,90 EUR BestellNr.: 20073617

Aliens (2 Discs)
The Aliens
Michael Socha, Michaela Coel, Jim Howick, Trystan Gravelle, Chanel Cresswell, Michael Smiley
Drama/Science Fiction 2016 270min.
polyband Medien GmbH 28.10.2016
20,90 EUR BestellNr.: 20073848

All About Sex (3 Discs)
Sex-Up Your Life / Sex-Up Your Man / Sex ist (k)ein Kinderspiel
Jonas Chernick, Emily Hampshire, Sarah Manninen, Ryan Kwanten, Sarah Snook, Ryan Corr, Michael Rapaport, Bryan Callen, John Stamos - Dir. Sean Garrity, Peter Templeman, Mike Young
Komödie 2012-2014 287min.
EuroVideo Medien 10.11.2016
18,90 EUR BestellNr.: 20073959

All About Sex (3 Discs) (Blu-ray)
Sex-Up Your Life / Sex-Up Your Man / Sex ist (k)ein Kinderspiel
Jonas Chernick, Emily Hampshire, Sarah Manninen, Ryan Kwanten, Sarah Snook, Ryan Corr, Michael Rapaport, Bryan Callen, John Stamos - Dir. Sean Garrity, Peter Templeman, Mike Young
Komödie 2012-2014 300min.
EuroVideo Medien 10.11.2016
20,90 EUR BestellNr.: 20073970

Almuth und Rita / Almuth und Rita - Zwei wie Pech und Schwefel (2 Discs)
Senta Berger, Cornelia Froboess, Patricia Aulitzky - Dir. Nikolai Müllerschön
Komödie/Tragikomödie 2014-2016 175min.
Weltkino Filmverleih 02.12.2016
20,90 EUR BestellNr.: 20074031

Als Amerika nach Olympia kam - Die ersten Olympischen Spiele der Neuzeit in Athen
The First Olympics: Athens 1896
David Ogden Stiers, Hunt Block, David Caruso, Gayle Hunnicutt - Dir. Alvin Rakoff
Booklet
Drama/Sport 1996 240min.
AL!VE AG(Filmjuwelen) 09.12.2016
25,90 EUR BestellNr.: 20074205

American Fighter I-IV (4 Discs) (Blu-ray)
American Ninja 1-4
Michael Dudikoff, David Bradley - Dir. Sam Firstenberg, Cedric Sundstrom
Action 1985-1990 374min.
STUDIOCANAL Home Entertainment Germany 17.11.2016
45,90 EUR BestellNr.: 20073771

American Poltergeist 3 - Sie werden nicht ohne dich gehen (Blu-ray 3D) (Blu-ray) (k.J.)
Encounter
Justin Arnold, Andrea Nelson, Don Scribner, Jonathan Brooks, Jack Hunter - Dir. Susannah O'Brien
Trailer
Horror/Mystery 2015 84min.
Great Movies GmbH(Best Entertainment) 04.11.2016
18,90 EUR BestellNr.: 20073766

American Poltergeist 3 - Sie werden nicht ohne dich gehen (Blu-ray) (k.J.)
Encounter
Justin Arnold, Andrea Nelson, Don Scribner, Jonathan Brooks, Jack Hunter - Dir. Susannah O'Brien
Trailer
Horror/Mystery 2015 84min.
Great Movies GmbH(Best Entertainment) 04.11.2016
15,90 EUR BestellNr.: 20073765

American Poltergeist 3 - Sie werden nicht ohne dich gehen (k.J.)
Encounter
Justin Arnold, Andrea Nelson, Don Scribner, Jonathan Brooks, Jack Hunter - Dir. Susannah O'Brien
Trailer
Horror/Mystery 2015 80min.
Great Movies GmbH(Best Entertainment) 04.11.2016
13,90 EUR BestellNr.: 20073745

L' amour - L(i)eben auf Französisch (3 Discs)
Väter und andere Katastophen / Diven im Ring / French Women
Gérard Jugnot, François Berléand, Olivia Ruiz, Marilou Berry, Nathalie Baye, Corinne Masiero, Vanessa Paradis, Laetitia Casta, Isabelle Adjani - Dir. Martin Valente, Jean-Marc Rudnicki, Audrey Dana
Komödie 2011-2014 301min.
EuroVideo Medien 10.11.2016
18,90 EUR BestellNr.: 20073961

Anno Domini - Kampf der Märtyrer
A.D.
Denis Quilley, Philip Sayer, Anthony Andrews, Colleen Dewhurst, Ava Gardner, David Hedison, John Houseman, Richard Kiley, Ian McShane, Jennifer O'Neill, Millie Perkins, Fernando Rey - Dir. Stuart Cooper
Drama/Kostümfilm 1985 600min.
AL!VE AG(Fernsehjuwelen) 18.11.2016
45,90 EUR BestellNr.: 20073673

Assassination Classroom 2
Ansatsu Kyôshitsu: Sotsugyô Hen
Kazunari Ninomiya, Mirei Kiritani, Ryôsuke Yamada - Dir. Eiichiro Hasumi
Trailer
Action/Science Fiction 2016 110min.
MFA+ Film Distribution(MFA+) 28.10.2016
20,90 EUR BestellNr.: 20074075

Assassination Classroom 2 (Blu-ray)
Ansatsu KyôShitsu: Sotsugyô Hen
Kazunari Ninomiya, Mirei Kiritani, Ryôsuke Yamada - Dir. Eiichiro Hasumi
Trailer
Action/Science Fiction 2016 114min.
MFA+ Film Distribution(MFA+) 28.10.2016
25,90 EUR BestellNr.: 20074149

Auf dem Highway ist die Hölle los
The Cannonball Run
Burt Reynolds, Sir Roger Moore, Farrah Fawcett, Dom DeLuise, Dean Martin, Sammy Davis jr., Jack Elam, Adrienne Barbeau, Peter Fonda, Terry Bradshaw, Jackie Chan - Dir. Hal Needham
Action/Komödie 1980 91min.

Neuankündigungen DVD & Blu-ray Disc BRD

Winkler Film 09.12.2016
18,90 EUR BestellNr.: 20074204

Auf dem Highway ist die Hölle los (Blu-ray)
The Cannonball Run
Burt Reynolds, Sir Roger Moore, Farrah Fawcett, Dom DeLuise, Dean Martin, Sammy Davis jr., Jack Elam, Adrienne Barbeau, Peter Fonda, Terry Bradshaw, Jackie Chan - Dir. Hal Needham
Trailer, Audiokommentar
Action/Komödie 1980 95min.
Winkler Film 09.12.2016
20,90 EUR BestellNr.: 20074218

Aufruhr im Schlaraffenland
Alexander Engel, Harry Wüstenhagen, Cordula Trantow - Dir. Otto Meyer
Kinderfilm/Märchen (Realfilm) 1957 79min.
ICESTORM 16.09.2016
15,90 EUR BestellNr.: 20073601

Die Auserwählten - Helden des Widerstands
Chosen
Luke Mably, Ana Ularu, Harvey Keitel, Diana Cavallioti, Radu Banzaru, Claudiu Bleont - Dir. Jasmin Dizdar
Trailer
Drama/Kriegsfilm 2016 101min.
Edel Germany(Pandastorm) 18.11.2016
18,90 EUR BestellNr.: 20073847

Die Auserwählten - Helden des Widerstands (Blu-ray)
Chosen
Luke Mably, Ana Ularu, Harvey Keitel, Diana Cavallioti, Radu Banzaru, Claudiu Bleont - Dir. Jasmin Dizdar
Trailer
Drama/Kriegsfilm 2016 105min.
Edel Germany(Pandastorm) 18.11.2016
18,90 EUR BestellNr.: 20073850

Ausgerechnet Alaska - Die komplette Serie (28 Discs)
Northern Exposure
Rob Morrow, Barry Corbin, Janine Turner, John Cullum, Darren Burrows
Entfallene Szenen, Outtakes, Fanbuch, Poster, Aufkleber, Bierdeckel, Arztausweis
Komödie/Drama 1990-1995 4950min.
Turbine Medien 07.10.2016
129,90 EUR BestellNr.: 20073524

Bach in Brazil
Edgar Selge, Franziska Walser, Peter Lohmeyer, Hans-Peter Korff, George Lenz, Helene Grass, Isabella Parkinson, Aldri Anunciação, Pablo Vinicius, Stepan Nercessian, Thaís Garayp, Dhonata Augusto, Marília Gabriela - Dir. Ansgar Ahlers
Hörfilmfassung, Making-of, Outtakes, Premierenclips
Komödie 2015 87min.
EuroVideo Medien 11.10.2016
20,90 EUR BestellNr.: 20073640

Banshee - Die komplette vierte Staffel (3 Discs) (Blu-ray) (k.J.)
Banshee
Rus Blackwell, Matt Servitto, Demetrius Grosse, Matthew Rauch, Bonnie Cole, Antony Starr, Ulrich Thomsen, Frankie Faison, Hoon Lee, Trieste Kelly Dunn, Ryann Shane, Daniel Ross Owens, Lili Simmons - Dir. Greg Yaitanes, Ole Christian Madsen, S.J. Clarkson, Loni Peristere, Miguel Sapochnik
Drama/Mystery 412min.
Warner Home Video Germany 13.10.2016
54,90 EUR BestellNr.: 20073626

Banshee - Die komplette vierte Staffel (3 Discs) (k.J.)
Banshee
Rus Blackwell, Matt Servitto, Demetrius Grosse, Matthew Rauch, Bonnie Cole, Antony Starr, Ulrich Thomsen, Frankie Faison, Hoon Lee, Trieste Kelly Dunn, Ryann Shane, Daniel Ross Owens, Lili Simmons - Dir. Greg Yaitanes, Ole Christian Madsen, S.J. Clarkson, Loni Peristere, Miguel Sapochnik
Drama/Mystery 396min.
Warner Home Video Germany 13.10.2016
49,90 EUR BestellNr.: 20073605

Bäreninsel in der Hölle der Arktis
Bear Island
Donald Sutherland, Vanessa Redgrave, Richard Widmark, Christopher Lee, Lloyd Bridges, Michael J. Reynolds - Dir. Don Sharp
Kriegsfilm 1979 115min.
AL!VE AG(Filmjuwelen) 25.11.2016
20,90 EUR BestellNr.: 20073680

Basket Case 2 - Die Rückkehr (Blu-ray) (k.J.)
Basket Case 2
Kevin van Hentenryck, Judie Grafe, Annie Ross, Kathryn Meisle - Dir. Frank Henenlotter
Trailer, Bildergalerie
Horror 1990 87min.
AL!VE AG(Centurio) 18.11.2016
15,90 EUR BestellNr.: 20074223

Basket Case 2 - Die Rückkehr (k.J.)
Basket Case 2
Kevin van Hentenryck, Judie Grafe, Annie Ross, Kathryn Meisle - Dir. Frank Henenlotter
Trailer, Bildergalerie
Horror 1990 85min.
AL!VE AG(Centurio) 18.11.2016
13,90 EUR BestellNr.: 20074214

Basket Case 3 - Die Brut (Blu-ray) (k.J.)
Basket Case 3
Kevin van Hentenryck, Annie Ross, Dan Biggers, Gil Roper - Dir. Frank Henenlotter
Trailer, Bildergalerie
Horror 1991 90min.
AL!VE AG(Centurio) 18.11.2016
15,90 EUR BestellNr.: 20074222

Basket Case 3 - Die Brut (k.J.)
Basket Case 3
Kevin van Hentenryck, Annie Ross, Dan Biggers, Gil Roper - Dir. Frank Henenlotter
Trailer, Bildergalerie
Horror 1991 86min.
AL!VE AG(Centurio) 18.11.2016
13,90 EUR BestellNr.: 20074213

Bates Motel - Season Four (2 Discs) (Blu-ray)
Bates Motel
Horror/Thriller min.
Universal Pictures Germany(Universal) 03.11.2016
45,90 EUR BestellNr.: 20073529

Bates Motel - Season Four (3 Discs)
Bates Motel
Horror/Thriller min.
Universal Pictures Germany(Universal) 03.11.2016
35,90 EUR BestellNr.: 20073512

Believe Me - Es ist nur Sünde, wenn man erwischt wird
Believe Me
Alex Russell, Zachary Knighton, Johanna Braddy, Max Adler, Sinqua Walls, Miles Fisher, Christopher McDonald, Nick Offerman, Lecrae Moore - Dir. Will Bakke
Bonus-PDF mit Fragen und Bibelstellen
Komödie 2014 93min.
EuroVideo Medien(SCM) 11.10.2016
20,90 EUR BestellNr.: 20073641

Bella Block - Die Filme der 90er Jahre (3 Discs)
Hannelore Hoger
Kriminalfilm 1993-1998 499min.
Studio Hamburg Enterprises(ZDF) 21.10.2016
20,90 EUR BestellNr.: 20074011

Bernie und der Weihnachtsgeist
Bernard And The Genie
Lenny Henry, Rowan Atkinson, Alan Cumming - Dir. Paul Weiland
Fantasy/Komödie 1991 67min.
Pidax film media(Pidax film) 11.11.2016
18,90 EUR BestellNr.: 20073674

Best of Hollywood - 2 Movie Collector's Pack: Illuminati / The Da Vinci Code - Sakrileg (2 Discs)
The Da Vinci Code / Angels & Demons
Tom Hanks, Audrey Tautou, Sir Ian McKellen, Ewan McGregor, Stellan Skarsgård - Dir. Ron Howard
Thriller 2006-2009 276min.
Sony Pictures Home Entertainment (SPHE) 06.10.2016
18,90 EUR BestellNr.: 20073444

Best of Hollywood - 2 Movie Collector's Pack: Illuminati / The Da Vinci Code - Sakrileg (2 Discs) (Blu-ray)
The Da Vinci Code / Angels & Demons
Tom Hanks, Audrey Tautou, Sir Ian McKellen, Ewan McGregor, Stellan Skarsgård - Dir. Ron Howard
Thriller 2006-2009 287min.
Sony Pictures Home Entertainment (SPHE) 06.10.2016
20,90 EUR BestellNr.: 20073452

Better Call Saul - Die komplette zweite Season (3 Discs)
Better Call Saul
Kriminalfilm/Komödie 2016 441min.
Sony Pictures Home Entertainment (SPHE)

Neuankündigungen DVD & Blu-ray Disc BRD

17.11.2016
45,90 EUR BestellNr.: 20073445

Biohazard - Monster aus der Galaxis
Biohazard
Aldo Ray, Angelique Pettyjohn, William Fair - Dir. Fred Olen Ray
Audiokommentar, Featurette, Bildergalerie, Trailer
Science Fiction/Horror 1984 80min.
AL!VE AG(Centurio) 18.11.2016
15,90 EUR BestellNr.: 20073480

Biohazard - Monster aus der Galaxis (Blu-ray)
Biohazard
Aldo Ray, Angelique Pettyjohn, William Fair - Dir. Fred Olen Ray
Audiokommentar, Featurette, Bildergalerie, Trailer
Science Fiction/Horror 1984 83min.
AL!VE AG(Centurio) 18.11.2016
15,90 EUR BestellNr.: 20073508

Bitten - Die finale Staffel (2 Discs) (Blu-ray)
Bitten
Laura Vandervoort, Greyston Holt, Greg Bryk, Paul Greene, Steve Lund, Michael Xavier, Genelle Williams, Natalie Brown, Michael Luckett, Fiona Highet, Curtis Caravaggio, Paulino Nunes - Dir. James Dunnison, Paul Fox, Andy Mikita, Brad Turner, John Fawcett, Grant Harvey, Kelly Makin, T.W. Peacocke, T.J. Scott
Fantasy/Mystery 447min.
Studio Hamburg Enterprises 18.11.2016
35,90 EUR BestellNr.: 20074106

Bitten - Die finale Staffel (3 Discs)
Bitten
Laura Vandervoort, Greyston Holt, Greg Bryk, Paul Greene, Steve Lund, Michael Xavier, Genelle Williams, Natalie Brown, Michael Luckett, Fiona Highet, Curtis Caravaggio, Paulino Nunes - Dir. James Dunnison, Paul Fox, Andy Mikita, Brad Turner, John Fawcett, Grant Harvey, Kelly Makin, T.W. Peacocke, T.J. Scott
Fantasy/Mystery 420min.
Studio Hamburg Enterprises 18.11.2016
35,90 EUR BestellNr.: 20074019

Blackway - Auf dem Pfad der Rache
Blackway
Sir Anthony Hopkins, Julia Stiles, Alexander Ludwig, Ray Liotta, Hal Holbrook, Lochlyn Munro, Steve Bacic, Aleks Paunovic, Aaron Pearl, Christopher Gauthier, Linda Darlow, Glenn Beck, Dale Wilson - Dir. Daniel Alfredson
Thriller/Drama 2015 95min.
EuroVideo Medien 29.11.2016
15,90 EUR BestellNr.: 20073632

Blackway - Auf dem Pfad der Rache (Blu-ray)
Blackway
Sir Anthony Hopkins, Julia Stiles, Alexander Ludwig, Ray Liotta, Hal Holbrook, Lochlyn Munro, Steve Bacic, Aleks Paunovic, Aaron Pearl, Christopher Gauthier, Linda Darlow, Glenn Beck, Dale Wilson - Dir. Daniel Alfredson
Thriller/Drama 2015 99min.
EuroVideo Medien 29.11.2016
18,90 EUR BestellNr.: 20073635

Blau ist eine warme Farbe - La vie d'Adèle (Kapitel 1 & 2)
La Vie D'Adèle - Chapitre 1& 2
Léa Seydoux, Adèle Exarchopoulos, Salim Kechiouche, Mona Walravens, Jérémie Laheurte, Alma Jodorowsky, Catherine Salée, Aurélien Recoing, Fanny Maurin, Benjamin Siksou, Sandor Funtek, Baya Rehaz, Aurelie Lemanceau, Karim Saidi - Dir. Abdellatif Kechiche
Interviews, Trailer
Drama 2012 170min.
Alamode Film 30.09.2016
15,90 EUR BestellNr.: 20073419

Der blaue Mustang
Black Horse Canyon
Joel McCrea, Mari Blanchard, Race Gentry - Dir. Jesse Hibbs
Bildergalerie
Western 1954 81min.
Koch Media GmbH 01.12.2016
18,90 EUR BestellNr.: 20074083

Blood Punch - Und täglich grüßt der Tod (Blu-ray) (k.J.)
Blood Punch
Milo Cawthorne, Olivia Tennet, Ari Boyland, Adelaide Kane, Cohen Holloway, Fleur Saville - Dir. Madellaine Paxson
Entfallene Szenen, Outtakes, Early Test Footage
Thriller/Mystery 2014 104min.
Indeed Film 25.11.2016
18,90 EUR BestellNr.: 20073481

Blood Punch - Und täglich grüßt der Tod (k.J.)
Blood Punch
Milo Cawthorne, Olivia Tennet, Ari Boyland, Adelaide Kane, Cohen Holloway, Fleur Saville - Dir. Madellaine Paxson
Entfallene Szenen, Outtakes, Early Test Footage
Thriller/Mystery 2014 101min.
Indeed Film 25.11.2016
18,90 EUR BestellNr.: 20073453

Blood Punch - Und täglich grüßt der Tod (Limited Mediabook + DVD) (Blu-ray) (k.J.)
Blood Punch
Milo Cawthorne, Olivia Tennet, Ari Boyland, Adelaide Kane, Cohen Holloway, Fleur Saville - Dir. Madellaine Paxson
Entfallene Szenen, Outtakes, Early Test Footage
Thriller/Mystery 2014 104min.
Indeed Film 25.11.2016
25,90 EUR BestellNr.: 20073482

Blue Collar
Blue Collar
Richard Pryor, Harvey Keitel, Yaphet Kotto, Ed Begley Jr., Harry Bellaver, George Memmoli - Dir. Paul Schrader
Trailer, Bildergalerie
Drama/Kriminalfilm 1978 109min.
Cargo Records Musik Produktions-&Vertriebs 25.11.2016
15,90 EUR BestellNr.: 20074056

Blue Collar (Blu-ray)
Blue Collar
Richard Pryor, Harvey Keitel, Yaphet Kotto, Ed Begley Jr., Harry Bellaver, George Memmoli - Dir. Paul Schrader
Trailer, Bildergalerie
Drama/Kriminalfilm 1978 114min.
Cargo Records Musik Produktions-&Vertriebs 25.11.2016
18,90 EUR BestellNr.: 20074135

Brandmal der Rache
The Outcast
John Derek, Joan Evans, Jim Davis, Catherine McLeod, Ben Cooper, Taylor Holmes, Nana Bryant, Slim Pickens - Dir. William Witney
Booklet
Western 1954 87min.
AL!VE AG(Filmjuwelen) 28.10.2016
20,90 EUR BestellNr.: 20073510

The Broken
The Broken
Lena Headey, Richard Jenkins, Ash Newman, Michelle Duncan, Melvil Poupaud, Ulrich Thomsen - Dir. Sean Ellis
Horror/Thriller 2008 84min.
Cargo Records Musik Produktions-&Vertriebs 25.11.2016
15,90 EUR BestellNr.: 20074057

Brothers of War
Brothers Of War
Rory Finn, Daniel Attwell, Fiona Bruce, Gordon Winter, Clare Fettarappa, Natasha Staples - Dir. Mike Carter
Drama/Kriegsfilm 2015 100min.
Lighthouse Home Entertainment 18.11.2016
15,90 EUR BestellNr.: 20073778

Brothers of War (Blu-ray)
Brothers Of War
Rory Finn, Daniel Attwell, Fiona Bruce, Gordon Winter, Clare Fettarappa, Natasha Staples - Dir. Mike Carter
Drama/Kriegsfilm 2015 104min.
Lighthouse Home Entertainment 18.11.2016
18,90 EUR BestellNr.: 20073785

Bunny und sein Killerding (Blu-ray) (k.J.)
Bunny The Killer Thing
Enni Ojutkangas, Jari Manninen, Orwi Manny Ameh, Veera W. Vilo, Roope Olenius, Hiski Hämäläinen - Dir. Joonas Makkonen
Kurzfilm, Trailer
Horror/Komödie 2015 84min.
Tiberius Film Home Entertainment 01.12.2016
20,90 EUR BestellNr.: 20073838

Bunny und sein Killerding (k.J.)
Bunny The Killer Thing
Enni Ojutkangas, Jari Manninen, Orwi Manny Ameh, Veera W. Vilo, Roope Olenius, Hiski Hämäläinen - Dir. Joonas Makkonen
Kurzfilm, Trailer
Horror/Komödie 2015 81min.
Tiberius Film Home Entertainment 01.12.2016
18,90 EUR BestellNr.: 20073814

Büro der Legenden - Staffel 1 (3 Discs)
Le Bureau Des Légendes
Drama/Thriller 2015 550min.
Universum Film 04.11.2016

Neuankündigungen DVD & Blu-ray Disc BRD

25,90 EUR BestellNr.: 20073881

By the Gun - Zeit der Vergeltung
By The Gun
Ben Barnes, Leighton Meester, Slaine, Toby Jones, Harvey Keitel, Ritchie Coster - Dir. James Mottern
Thriller/Kriminalfilm 2014 105min.
EuroVideo Medien 10.11.2016
15,90 EUR BestellNr.: 20073633

By the Gun - Zeit der Vergeltung (Blu-ray)
By The Gun
Ben Barnes, Leighton Meester, Slaine, Toby Jones, Harvey Keitel, Ritchie Coster - Dir. James Mottern
Thriller/Kriminalfilm 2014 109min.
EuroVideo Medien 10.11.2016
18,90 EUR BestellNr.: 20073636

Caged to Kill (Blu-ray 3D) (Blu-ray) (k.J.)
Riot
Matthew Reese, Dolph Lundgren, Danielle Ryan Chuchran, Chuck Liddell, Michael Flynn, Renny Grames - Dir. John Lyde
Trailer
Action 2015 87min.
Tiberius Film Home Entertainment 01.12.2016
25,90 EUR BestellNr.: 20073840

Caged to Kill (Blu-ray) (k.J.)
Riot
Matthew Reese, Dolph Lundgren, Danielle Ryan Chuchran, Chuck Liddell, Michael Flynn, Renny Grames - Dir. John Lyde
Trailer
Action 2015 87min.
Tiberius Film Home Entertainment 01.12.2016
20,90 EUR BestellNr.: 20073839

Caged to Kill (k.J.)
Riot
Matthew Reese, Dolph Lundgren, Danielle Ryan Chuchran, Chuck Liddell, Michael Flynn, Renny Grames - Dir. John Lyde
Trailer
Action 2015 84min.
Tiberius Film Home Entertainment 01.12.2016
18,90 EUR BestellNr.: 20073815

Camino
Camino
Zoë Bell, Nacho Vigalondo, Francisco Barreiro, Sheila Vand, Tenoch Huerta, Dominic Rains, Nancy Gomez, Jason Canela, Kevin Pollak - Dir. Josh C. Waller
Action/Thriller 2015 104min.
Spirit Media 02.12.2016
15,90 EUR BestellNr.: 20073538

Camino (Blu-ray)
Camino
Zoë Bell, Nacho Vigalondo, Francisco Barreiro, Sheila Vand, Tenoch Huerta, Dominic Rains, Nancy Gomez, Jason Canela, Kevin Pollak - Dir. Josh C. Waller
Action/Thriller 2015 108min.
Spirit Media 02.12.2016
18,90 EUR BestellNr.: 20073567

Captain Fantastic - Einmal Wildnis und zurück
Captain Fantastic
Viggo Mortensen, George MacKay, Samantha Isler, Annalise Basso, Nicholas Hamilton, Shree Crooks, Charlie Shotwell, Trin Miller, Kathryn Hahn, Steve Zahn, Elijah Stevenson, Teddy Van Ee, Erin Moriarty, Missi Pyle, Frank Langella, Ann Dowd - Dir. Matt Ross
Drama 2016 115min.
Universum Film 27.12.2016
18,90 EUR BestellNr.: 20074027

Captain Fantastic - Einmal Wildnis und zurück (Blu-ray)
Captain Fantastic
Viggo Mortensen, George MacKay, Samantha Isler, Annalise Basso, Nicholas Hamilton, Shree Crooks, Charlie Shotwell, Trin Miller, Kathryn Hahn, Steve Zahn, Elijah Stevenson, Teddy Van Ee, Erin Moriarty, Missi Pyle, Frank Langella, Ann Dowd - Dir. Matt Ross
Drama 2016 120min.
Universum Film 27.12.2016
20,90 EUR BestellNr.: 20074111

Carnage Park (Blu-ray 3D) (Blu-ray)
Carnage Park
Ashley Bell, Pat Healy, Larry Fessenden, Michael Villar, James Landry Hébert, Darby Stanchfield - Dir. Mickey Keating
Trailer
Thriller/Horror 2016 81min.
Tiberius Film Home Entertainment 02.01.2017
tba BestellNr.: 20074192

Carnage Park (Blu-ray)
Carnage Park
Ashley Bell, Pat Healy, Larry Fessenden, Michael Villar, James Landry Hébert, Darby Stanchfield - Dir. Mickey Keating
Trailer
Thriller/Horror 2016 81min.
Tiberius Film Home Entertainment 02.01.2017
tba BestellNr.: 20074191

Carnage Park (k.J.)
Carnage Park
Ashley Bell, Pat Healy, Larry Fessenden, Michael Villar, James Landry Hébert, Darby Stanchfield - Dir. Mickey Keating
Trailer
Thriller/Horror 2016 78min.
Tiberius Film Home Entertainment 02.01.2017
tba BestellNr.: 20074181

Caspar David Friedrich - Grenzen der Zeit
Helmut Griem, Sabine Sinjen, Hans-Peter Hallwachs, Walter Schmidinger, Hans Quest, Lothar Blumhagen, Otto Sander, Wolfgang Greese, Heinz Dieter Knaup, Udo Samel, Friedrich Schoenfelder, Joachim Tomaschewsky, Herbert Weissbach - Dir. Peter Schamoni
Drama 1986 84min.
ICESTORM 14.10.2016
15,90 EUR BestellNr.: 20073613

Castle - Die komplette achte Staffel (6 Discs)
Castle
Kriminalfilm 2015-2016 min.
The Walt Disney Company (Germany)(ABC Studios) 10.11.2016
49,90 EUR BestellNr.: 20073463

Adriano Celentano - Collection, Vol. 2 (3 Discs)
Asso / Bingo Bongo / Der Brummbär
Adriano Celentano, Edwige Fenech, Renato Salvatori, Carole Bouquet, Felice Andreasi, Debra Feuer, Jean Sorel - Dir. Castellano & Pipolo, Giuseppe Moccia, Pasquale Festa Campanile
Interviews
Komödie 1981-1987 294min.
Koch Media GmbH 01.12.2016
39,90 EUR BestellNr.: 20074082

Adriano Celentano - Collection, Vol. 2 (3 Discs) (Blu-ray)
Asso / Bingo Bongo / Der Brummbär
Adriano Celentano, Edwige Fenech, Renato Salvatori, Carole Bouquet, Felice Andreasi, Debra Feuer, Jean Sorel - Dir. Castellano & Pipolo, Giuseppe Moccia, Pasquale Festa Campanile
Interviews
Komödie 1981-1987 306min.
Koch Media GmbH 01.12.2016
39,90 EUR BestellNr.: 20074155

Chicago P.D. - Season Two (6 Discs)
Chicago P.D.
Kriminalfilm/Action 2015 min.
Universal Pictures Germany(Universal) 17.11.2016
35,90 EUR BestellNr.: 20073513

The Chronicles of Mythica
Mythica - Weg der Gefährten / Mythica: The Darkspore / Mythica: The Necromancer
Fantasy/Abenteuer 2014-2016 287min.
Splendid Film 25.11.2016
20,90 EUR BestellNr.: 20073802

The Chronicles of Mythica (Blu-ray)
Mythica - Weg der Gefährten / Mythica: The Darkspore / Mythica: The Necromancer
Fantasy/Abenteuer 2014-2016 298min.
Splendid Film 25.11.2016
25,90 EUR BestellNr.: 20073828

Cinespañol 5 (OmU)
Drama min.
Lighthouse Home Entertainment(Cine Global) 18.11.2016
tba BestellNr.: 20073879

The City of the Dead - Stadt der Toten
The City Of The Dead
Christopher Lee, Patricia Jessel, Dennis Lotis, Tom Naylor, Betta St. John, Venetia Stevenson, Valentine Dyall - Dir. John Llewellyn Moxey
Horror 1960 78min.
AL!VE AG(Endless Classics) 21.10.2016
18,90 EUR BestellNr.: 20073391

Neuankündigungen DVD & Blu-ray Disc BRD

Clausewitz - Lebensbild eines preußischen Generals
Christine Schorn, Dietrich Körner, Klaus Piontek - Dir. Wolf-Dieter Panse
Drama/Biographie 1980 90min.
Studio Hamburg Enterprises(DDR TV-Archiv) 28.10.2016
20,90 EUR BestellNr.: 20074014

Club der roten Bänder - Staffel 2 (2 Discs) (Blu-ray)
Tim Oliver Schultz, Damian Hardung, Luise Befort, Ivo Kortlang, Nick Julius Schuck, Timur Bartels, Stephanie Kämmer, Rainer Laupichler, Phillis Dayanir, Lucas Reiber, Nele Schepe - Dir. Richard Huber, Felix Binder, Andreas Menck, Sabine Bernardi
Drama 2016 462min.
Universum Film(Universum TV SI) 23.12.2016
35,90 EUR BestellNr.: 20073951

Club der roten Bänder - Staffel 2 (3 Discs)
Tim Oliver Schultz, Damian Hardung, Luise Befort, Ivo Kortlang, Nick Julius Schuck, Timur Bartels, Stephanie Kämmer, Rainer Laupichler, Phillis Dayanir, Lucas Reiber, Nele Schepe - Dir. Richard Huber, Felix Binder, Andreas Menck, Sabine Bernardi
Drama 2016 462min.
Universum Film(Universum TV SI) 23.12.2016
25,90 EUR BestellNr.: 20073933

Club der roten Bänder, Staffel 1 & 2 - Die Collection (4 Discs) (Blu-ray)
Tim Oliver Schultz, Luise Befort, Nick Julius Schuck, Damian Hardung, Ivo Kortlang, Timur Bartels - Dir. Richard Huber
Drama 925min.
Universum Film(Universum TV SI) 23.12.2016
49,90 EUR BestellNr.: 20074116

Club der roten Bänder, Staffel 1 & 2 - Die Collection (6 Discs)
Tim Oliver Schultz, Luise Befort, Nick Julius Schuck, Damian Hardung, Ivo Kortlang, Timur Bartels - Dir. Richard Huber
Drama 925min.
Universum Film(Universum TV SI) 23.12.2016
49,90 EUR BestellNr.: 20074036

Die Coal Valley Saga - Staffel 2: Alte Bekannte
When Calls The Heart
Erin Krakow, Laura Mennell, Jack Wagner - Dir. Neill Fearnley
Trailer
Drama/Lovestory 2015 79min.
Great Movies GmbH(Best Entertainment) 27.10.2016
20,90 EUR BestellNr.: 20073646

Community - Die komplette Serie (17 Discs)
Community
Joel McHale, Gillian Jacobs, Alison Brie, Danny Pudi, Yvette Nicole Brown, Donald Glover, Chevy Chase, Ken Jeong (Señor Chang), Jim Rash, Dino Stamatopoulos, Richard Erdman, Erik Charles Nielsen, John Oliver, Danielle Kaplowitz, Dominik Musiol, Charley Koontz, Craig Cackowski, Luke Youngblood, Bill Parks, Lauren Stamile, Keith Saltojanes, Malcolm Jamal Warner, Eric Christian Olsen, John Michael Higgins, Jerry Minor, Greg Cromer - Dir. Adam Davidson, Jay Chandrasekhar, Rob Schrab, Joe Russo, Anthony Russo, Tristram Shapeero, Justin Lin
Komödie 2009-2015 2320min.
Sony Pictures Home Entertainment (SPHE) 03.11.2016
49,90 EUR BestellNr.: 20073747

Confirmation
Confirmation
Kerry Washington, Wendell Pierce, Greg Kinnear - Dir. Rick Famuyiwa
Drama 2016 123min.
Warner Home Video Germany 20.10.2016
18,90 EUR BestellNr.: 20073610

Coppers (2 Discs) (Blu-ray)
Coppers
Hilde De Baerdemaeker, Lotte Pinoy, Bert Verbeke, Luk Wyns, Joris Hessels, Abigail Abraham, Arnold Willems, Rudy Morren, Sura Dohnke, Robbie Cleiren - Dir. Maarten Moerkerke, Jeroen Dumoulein
Kriminalfilm 608min.
Sony Music Commercial Division(Peppermint) 23.09.2016
39,90 EUR BestellNr.: 20073446

Coppers (4 Discs)
Coppers
Hilde De Baerdemaeker, Lotte Pinoy, Bert Verbeke, Luk Wyns, Joris Hessels, Abigail Abraham, Arnold Willems, Rudy Morren, Sura Dohnke, Robbie Cleiren - Dir. Maarten Moerkerke, Jeroen Dumoulein
Kriminalfilm 585min.
Sony Music Commercial Division(Peppermint) 23.09.2016
35,90 EUR BestellNr.: 20073433

Covert Operation - Im Visier der Feinde
The Borderland
Sedina Balde, Sabine Crossen, Richard Sammel, Jared Robinson, Antony Szeto, Kirt Kishita - Dir. Mathieu Weschler
Trailer
Action 2014 85min.
Tiberius Film Home Entertainment 02.01.2017
tba BestellNr.: 20074182

Covert Operation - Im Visier der Feinde (Blu-ray)
The Borderland
Sedina Balde, Sabine Crossen, Richard Sammel, Jared Robinson, Antony Szeto, Kirt Kishita - Dir. Mathieu Weschler
Trailer
Action 2014 89min.
Tiberius Film Home Entertainment 02.01.2017
tba BestellNr.: 20074193

The Crow - Tödliche Erlösung (Blu-ray) (k.J.)
The Crow: Salvation
Kirsten Dunst, Eric Mabius, Jodi Lyn O'Keefe, William Atherton, Fred Ward, Debbie Fan, Grant Shaud, David Stevens, Dale Midkiff, Bill Mondy, Walton Goggins, Tim DeKay - Dir. Bharat Nalluri
Action/Fantasy 2000 102min.
Concorde Home Entertainment 15.12.2016
20,90 EUR BestellNr.: 20073577

The Crow - Tödliche Erlösung (k.J.)
The Crow: Salvation
Kirsten Dunst, Eric Mabius, Jodi Lyn O'Keefe, William Atherton, Fred Ward, Debbie Fan, Grant Shaud, David Stevens, Dale Midkiff, Bill Mondy, Walton Goggins, Tim DeKay - Dir. Bharat Nalluri
Action/Fantasy 2000 98min.
Concorde Home Entertainment 15.12.2016
18,90 EUR BestellNr.: 20073550

Dame König As Spion (Blu-ray)
Tinker Tailor Soldier Spy
Gary Oldman, Colin Firth, Tom Hardy, John Hurt, Toby Jones, Mark Strong, Benedict Cumberbatch, Ciarán Hinds, David Dencik, Philip Martin Brown, Kathy Burke, Laura Carmichael, Oleg Dzhabrailov, Amanda Fairbank-Hynes, Stephen Graham, Konstantin Khabenskij, Swetlana Khodchenkowa, Jamie Thomas King, Tomasz Kowalski, Sarah Linda, Roger Lloyd-Pack, Simon McBurney, Christian McKay, Katrina Vasilieva, Matyelok Gibbs, Peter O'Connor, Zoltán Mucsi, Péter Kálloy Molnár, Linda Marlowe, John Le Carré, Imre Csuja, Ilona Kassai - Dir. Tomas Alfredson
Thriller/Kriminalfilm 2011 127min.
STUDIOCANAL Home Entertainment Germany(Arthaus) 01.11.2016
15,90 EUR BestellNr.: 20073776

Das Geheimnis des blauen Schmetterlings (Blu-ray)
The Blue Butterfly
William Hurt, Pascale Bussières, Marc Donato, Steve Adams, Raoul Trujillo, Topo, Marianella - Dir. Léa Pool
Abenteuer/Drama 2003 97min.
Atlas Film Home Entertainment 25.11.2016
20,90 EUR BestellNr.: 20073729

Dead Rising: Endgame (Blu-ray) (k.J.)
Dead Rising: Endgame
Jesse Metcalfe, Keegan Connor Tracy, Jessica Harmon, Dennis Haysbert - Dir. Pat Williams
Featurettes
Horror/Action 2016 93min.
polyband Medien GmbH 25.11.2016
18,90 EUR BestellNr.: 20073568

Dead Rising: Endgame (k.J.)
Dead Rising: Endgame
Jesse Metcalfe, Keegan Connor Tracy, Jessica Harmon, Dennis Haysbert - Dir. Pat Williams
Featurettes
Horror/Action 2016 93min.
polyband Medien GmbH 25.11.2016
15,90 EUR BestellNr.: 20073539

Dead Rising: Endgame (Limited Steelbook) (Blu-ray) (k.J.)

Neuankündigungen DVD & Blu-ray Disc BRD

Dead Rising: Endgame
Jesse Metcalfe, Keegan Connor Tracy, Jessica Harmon, Dennis Haysbert - Dir. Pat Williams
Featurettes
Horror/Action 2016 93min.
polyband Medien GmbH 25.11.2016
20,90 EUR BestellNr.: 20073569

Deadbeat - Die komplette 2. Staffel (2 Discs)
Deadbeat
Komödie 2015 282min.
STUDIOCANAL Home Entertainment Germany 17.11.2016
25,90 EUR BestellNr.: 20073757

Deadbeat - Die komplette 2. Staffel (Blu-ray)
Deadbeat
Komödie 2015 296min.
STUDIOCANAL Home Entertainment Germany 17.11.2016
30,90 EUR BestellNr.: 20073772

Death in Paradise - Staffel 5 (4 Discs)
Death In Paradise
Kris Marshall, Sara Martins, Danny John-Jules, Joséphine Jobert, Don Warrington, Elizabeth Bourgine - Dir. Richard Signy, David O'Neill, Paul Murphy
Kriminalfilm/Komödie 2016 440min.
Edel Germany(Edel:Motion) 11.11.2016
39,90 EUR BestellNr.: 20074000

Deep Throat (Blu-ray) (k.J.)
Deep Throat
Linda Lovelace, Harry Reems, Don Sharp, Bill Harrison, William Love - Dir. Gerard Damiano
Erotik 1972 46min.
AL!VE AG(Intimatefilm) 11.11.2016
18,90 EUR BestellNr.: 20073730

Deep Throat (k.J.)
Deep Throat
Linda Lovelace, Harry Reems, Don Sharp, Bill Harrison, William Love - Dir. Gerard Damiano
Erotik 1972 44min.
AL!VE AG(Intimatefilm) 11.11.2016
18,90 EUR BestellNr.: 20073676

The Devil You Know
The Devil You Know
Rosamund Pike, Lena Olin, Dean Winters, Molly Price, Bern Cohen, Barbara Garrick - Dir. James Oakley
Trailer
Thriller 2013 73min.
Tiberius Film Home Entertainment 01.12.2016
18,90 EUR BestellNr.: 20073816

The Devil You Know (Blu-ray)
The Devil You Know
Rosamund Pike, Lena Olin, Dean Winters, Molly Price, Bern Cohen, Barbara Garrick - Dir. James Oakley
Trailer
Thriller 2013 76min.
Tiberius Film Home Entertainment 01.12.2016
20,90 EUR BestellNr.: 20073841

Dezernat M - Volume 1 (2 Discs)
M Squad
Lee Marvin, Paul Newlan - Dir. Bernard Girard, John Brahm, Don Medford
Kriminalfilm 1957-1958 290min.
Pidax film media(Pidax film) 20.01.2017
25,90 EUR BestellNr.: 20074208

Disaster
Supernova 2012 / Meteor Apocalypse / Earthquake in Tokio
Action/Science Fiction 260min.
Edel Germany(Starmovie) 14.10.2016
9,90 EUR BestellNr.: 20073616

Django und Sartana XXL (5 Discs) (k.J.)
6 Guns / Arriva sartana / Auch Djangos Kopf hat seinen Preis / Blutiges Blei / The Dead and the Damned / Django & Sartana kommen / Django - Unerbittlich bis zum Tod / Django kennt kein Erbarmen / Django tötet leise / Django und Sabata - wie blutige Geier / L' Ira di dio / Una pistola per cento croci! / La più grande rapina del West / Trinità e sartana figli di... / La vendetta è il mio perdono
Western 1336min.
Great Movies GmbH 14.10.2016
20,90 EUR BestellNr.: 20073535

Dr. Dani Santino - Spiel des Lebens, Die komplette Serie (10 Discs)
Necessary Roughness
Callie Thorne, Scott Cohen, Mehcad Brooks, Hannah Marks, Patrick Johnson, Marc Blucas - Dir. Kevin Dowling, Kevin Hooks
Drama 2011-2013 1579min.
Sony Pictures Home Entertainment (SPHE) 03.11.2016
39,90 EUR BestellNr.: 20073749

Doktor Proktors Zeitbadewanne
Doktor Proktors Tidsbadekar
Emily Glaister, Eilif Hellum Noraker, Gard B. Eidsvold, Kristin Grue, Helen Vikstvedt, Atle Antonsen, Arthur Berning, Erlend Klarholm Nilsen, Stein Johan Grieg Halvorsen, Anke Engelke - Dir. Arild Fröhlich
Kinderfilm/Abenteuer 2016 91min.
Senator Home Entertainment(Wild Bunch Germany) 09.12.2016
15,90 EUR BestellNr.: 20073870

Doktor Proktors Zeitbadewanne (Blu-ray)
Doktor Proktors Tidsbadekar
Emily Glaister, Eilif Hellum Noraker, Gard B. Eidsvold, Kristin Grue, Helen Vikstvedt, Atle Antonsen, Arthur Berning, Erlend Klarholm Nilsen, Stein Johan Grieg Halvorsen, Anke Engelke - Dir. Arild Fröhlich
Kinderfilm/Abenteuer 2016 95min.
Senator Home Entertainment(Wild Bunch Germany) 09.12.2016
18,90 EUR BestellNr.: 20073902

The Doll House (OmU) (k.J.)
Kannô No Yakata: Hitozuma Shôten
Dir. Takaaki Hashiguchi
Erotik/Horror 2004 73min.
AL!VE AG(Intimatefilm) 18.11.2016
18,90 EUR BestellNr.: 20073706

Downton Abbey - The Complete Collection (23 Discs)
Downton Abbey
Hugh Bonneville, Elizabeth McGovern, Maggie Smith, Michelle Dockery, Laura Carmichael, Jessica Brown-Findlay, Dan Stevens, Penelope Wilton, Jim Carter, Phyllis Logan, Brendan Coyle, Lesley Nicol, Siobhan Finneran, Rob James-Collier, Thomas Howes, Joanne Froggatt, Rose Leslie, Sophie McShera, Allen Leech, Andrew Westfield, Kevin Doyle, Christine Lohr, David Robb, Robert Bathurst, Brendan Patricks, Samantha Bond, Charlie Cox, Jonathan Coy, Nicky Henson, Theo James, Maria Doyle Kennedy - Dir. Brian Kelly, Brian Percival, Ben Bolt, Julian Fellowes
Drama 2010-2016 2960min.
Universal Pictures Germany (Universal) 17.11.2016
119,90 EUR BestellNr.: 20073517

Drei Tage bis Weihnachten
Three Days
Kristin Davis, Reed Diamond, Danielle Brett, Tim Meadows, Cedric Smith, Martha Irving, Jack Jessop - Dir. Michael Switzer
Fantasy/Drama 2001 120min.
AL!VE AG(Endless Classics) 11.11.2016
15,90 EUR BestellNr.: 20073666

Die dreibeinigen Herrscher - Die komplette Serie (6 Discs)
The Tripods
John Shackley, Ceri Seel, Jim Baker, Robin Hayter, Robin Langford, Edward Highmore, Alfred Hoffman, Bernard Holley, John Woodvine, Pamela Salem, Roderick Horn - Dir. Graham Theakston, Christopher Barry, Bob Blagden
Audiokommentare, Dokumentation, Featurettes, Trailer
Science Fiction/Abenteuer 1984-1985 623min.
Koch Media GmbH 01.12.2016
39,90 EUR BestellNr.: 20074084

Der Drücker
Andreas Buttler, Heinz Hoenig, Herbert Raule, Uli Krohm, Marcus Sauk - Dir. Uwe Frießner
Drama 1986 102min.
Pidax film media(Pidax film) 04.11.2016
18,90 EUR BestellNr.: 20073678

Das Duell
By Way Of Helena
Liam Hemsworth, Emory Cohen, Woody Harrelson, Alice Braga - Dir. Kieran Darcy-Smith
Western/Drama 2016 105min.
Weltkino Filmverleih 09.12.2016
18,90 EUR BestellNr.: 20073872

Das Duell (Blu-ray)
By Way Of Helena
Liam Hemsworth, Emory Cohen, Woody Harrelson, Alice Braga - Dir. Kieran Darcy-Smith
Western/Drama 2016 110min.
Weltkino Filmverleih 09.12.2016
20,90 EUR BestellNr.: 20073904

Duell am Missouri (Blu-ray)

Neuankündigungen DVD & Blu-ray Disc BRD

Missouri Breaks
Marlon Brando, Jack Nicholson, Randy Quaid, Kathleen Lloyd, Frederic Forrest, Harry Dean Stanton, John McLiam - Dir. Arthur Penn
Plakat, Booklet
Western/Drama 1975 126min.
FilmConfect Home Entertainment 28.10.2016
25,90 EUR BestellNr.: 20073910

Eingeschneit - Weihnachten im Schneesturm
A Christmas Romance
Olivia Newton-John, Gregory Harrison, Chloe Lattanzi - Dir. Sheldon Larry
Drama/Komödie 1994 90min.
SchröderMedia HandelsgmbH 03.11.2016
13,90 EUR BestellNr.: 20073982

Eingeschneite Herzen
Christmas In My Hometown
Tim Matheson, Melissa Gilbert, Michelle Trachtenberg, Jayne Eastwood, Jack Jessop, Bernard Behrens, Chris Makepeace, Gordon Pinsent, Travis Tritt, Richard Waugh, Camille James-Adams, George King, Ann Holloway, Paul O'Sullivan, Roger Dunn, Ron Payne, R.D. Reid, Anne Marie Loder - Dir. Jerry London
Drama/Komödie 1996 105min.
AL!VE AG(Endless Classics) 11.11.2016
15,90 EUR BestellNr.: 20073665

El Topo (Blu-ray) (k.J.)
El Topo
Alejandro Jodorowsky, Brontis Jodorowsky, Mara Lorenzio, David Silva, Paula Romo - Dir. Alejandro Jodorowsky
Western/Experimentalfilm 1969 125min.
Bildstörung 21.10.2016
15,90 EUR BestellNr.: 20073506

El Topo (k.J.)
El Topo
Alejandro Jodorowsky, Brontis Jodorowsky, Mara Lorenzio, David Silva, Paula Romo - Dir. Alejandro Jodorowsky
Western/Experimentalfilm 1969 120min.
Bildstörung 21.10.2016
15,90 EUR BestellNr.: 20073477

Die Emanuelle-Collection - Dein wilder Erdbeermund (k.J.)
Emanuela - Dein wilder Erdbeermund / Emanuelle e Lolita / Yellow Emanuelle
Erotik 1976-1978 280min.
Donau Film 04.11.2016
25,90 EUR BestellNr.: 20073677

Emmanuelle - Amazone des Dschungels (FSK 18)
Emmanuelle VI
Natalie Uher, Jean Rene Gossart, Tamira, Gustavo Rodriguez, Thomas Ozermuller, Ilina D'Arcy - Dir. Bruno Zincone
Erotik 1988 75min.
AL!VE AG(Castle View Film) 04.11.2016
15,90 EUR BestellNr.: 20074202

Emmanuelle - Im Harem des Prinzen (FSK 18)
Emmanuelle V
Monique Gabrielle, Crofton Hardester, Dana Burns Westberg, Yaseen Khan, Harold Kay, Marie Chocolat - Dir. Walerian Borowczyk
Erotik 1986 81min.
AL!VE AG(Castle View Film) 04.11.2016
15,90 EUR BestellNr.: 20074201

Die Emser Depesche
Fritz Bartholdt, Wilhelm Koch-Hooge, Wolfgang Thal, Rudolf Ulrich, Hannjo Hasse, Günther Herbrich, Michael Narloch, Christoph Engel - Dir. Ralph Boettner
Drama 1976 60min.
Studio Hamburg Enterprises(DDR TV-Archiv) 28.10.2016
15,90 EUR BestellNr.: 20074015

Ente gut! Mädchen allein zu Haus
Lynn Dortschack, Lisa Bahati Wihstutz, Linda Phuong Anh Dang, Chieu Xuan Nguyen Thi, Andreas Schmidt, Lena Stolze - Dir. Norbert Lechner
Kinderfilm/Komödie 2016 91min.
Weltkino Filmverleih 09.12.2016
18,90 EUR BestellNr.: 20073871

Ente gut! Mädchen allein zu Haus (Blu-ray)
Lynn Dortschack, Lisa Bahati Wihstutz, Linda Phuong Anh Dang, Chieu Xuan Nguyen Thi, Andreas Schmidt, Lena Stolze - Dir. Norbert Lechner
Kinderfilm/Komödie 2016 95min.
Weltkino Filmverleih 09.12.2016
20,90 EUR BestellNr.: 20073903

Erlösung - Flaschenpost von P
Flaskepost Fra P
Nikolaj Lie Kaas, Fares Fares, Pål Sverre Hagen, Johanne Louise Schmidt, Jacob Lohmann, Amanda Collin, Jakob Oftebro, Signe Mannov, Søren Pilmark, Michael Brostrup, Morten Kirkskov, Olivia Terpet, Jasper Møller Friis - Dir. Hans Petter Moland
Interviews, Trailer
Thriller/Kriminalfilm 2016 108min.
Warner Home Video Germany(NFP) 24.11.2016
25,90 EUR BestellNr.: 20073819

Erlösung - Flaschenpost von P (Blu-ray)
Flaskepost Fra P
Nikolaj Lie Kaas, Fares Fares, Pål Sverre Hagen, Johanne Louise Schmidt, Jacob Lohmann, Amanda Collin, Jakob Oftebro, Signe Mannov, Søren Pilmark, Michael Brostrup, Morten Kirkskov, Olivia Terpet, Jasper Møller Friis - Dir. Hans Petter Moland
Interviews, Trailer
Thriller/Kriminalfilm 2016 112min.
Warner Home Video Germany(NFP) 24.11.2016
35,90 EUR BestellNr.: 20073844

Even Lambs Have Teeth (Blu-ray) (k.J.)
Even Lambs Have Teeth
Kirsten Prout, Tiera Skovbye, Michael Karl Richards, Craig March, Garrett Black, Jameson Parker - Dir. Terry Miles
Kurzfilm, Trailer
Thriller/Horror 2015 80min.
Neue Pierrot Le Fou Filmvertriebs-GmbH 18.11.2016
25,90 EUR BestellNr.: 20073530

Even Lambs Have Teeth (k.J.)
Even Lambs Have Teeth
Kirsten Prout, Tiera Skovbye, Michael Karl Richards, Craig March, Garrett Black, Jameson Parker - Dir. Terry Miles
Kurzfilm, Trailer
Thriller/Horror 2015 78min.
Neue Pierrot Le Fou Filmvertriebs-GmbH 18.11.2016
20,90 EUR BestellNr.: 20073522

Even Lambs Have Teeth (Mediabook, Blu-ray + DVD) (Blu-ray) (k.J.)
Even Lambs Have Teeth
Kirsten Prout, Tiera Skovbye, Michael Karl Richards, Craig March, Garrett Black, Jameson Parker - Dir. Terry Miles
Kurzfilm, Trailer
Thriller/Horror 2015 80min.
Neue Pierrot Le Fou Filmvertriebs-GmbH 18.11.2016
25,90 EUR BestellNr.: 20073531

Der Exorzist und die Kindhexe (FSK 18)
La Endemoniada
Julian Mateos, Marián Salgado, Fernando Sancho, Lone Fleming - Dir. Amando de Ossorio
Horror 1975 84min.
AL!VE AG(Endless Classics) 28.10.2016
15,90 EUR BestellNr.: 20073511

The Expendables 3 - A Man's Job (4K Ultra HD + Blu-ray) (Blu-ray) (k.J.)
The Expendables 3
Sylvester Stallone, Jason Statham, Antonio Banderas, Jet Li, Wesley Snipes, Dolph Lundgren, Kelsey Grammer, Randy Couture, Terry Crews, Mel Gibson, Harrison Ford, Arnold Schwarzenegger, Kellan Lutz, Ronda Rousey, Glen Powell, Victor Ortiz, Robert Davi - Dir. Patrick Hughes
Action 2014 132min.
Splendid Film 25.11.2016
39,90 EUR BestellNr.: 20073829

Exposed - Blutige Offenbarung
Exposed
Keanu Reeves, Ana de Armas, Mira Sorvino, Christopher McDonald, Big Daddy Kane, Danny Hoch, Denia Brache - Dir. Declan Dale
Behind the Scenes, Trailer, Bildergalerie
Thriller/Kriminalfilm 2016 102min.
KSM GmbH(NewKSM) 07.11.2016
18,90 EUR BestellNr.: 20073811

Exposed - Blutige Offenbarung (Blu-ray)
Exposed
Keanu Reeves, Ana de Armas, Mira Sorvino, Christopher McDonald, Big Daddy Kane, Danny Hoch, Denia Brache - Dir. Declan Dale
Behind the Scenes, Trailer, Bildergalerie
Thriller/Kriminalfilm 2016 106min.
KSM GmbH(NewKSM) 07.11.2016
20,90 EUR BestellNr.: 20073835

Neuankündigungen DVD & Blu-ray Disc BRD

Fahnenflüchtig - Get Out ... or Die Trying
Awol-72
Luke Goss, Heather Roop, RZA, Bokeem Woodbine, Louis Mandylor, Brooke Newton - Dir. Christian Sesma
Action/Kriminalfilm 2015 82min.
Lighthouse Home Entertainment 18.11.2016
15,90 EUR BestellNr.: 20073783

Fahnenflüchtig - Get Out ... or Die Trying (Blu-ray)
Awol-72
Luke Goss, Heather Roop, RZA, Bokeem Woodbine, Louis Mandylor, Brooke Newton - Dir. Christian Sesma
Action/Kriminalfilm 2015 85min.
Lighthouse Home Entertainment 18.11.2016
18,90 EUR BestellNr.: 20073790

Die Fahrten des Odysseus (2 Discs)
Ulisse
Kirk Douglas, Silvana Mangano, Jacques Dumesnil, Anthony Quinn, Rossana Podestà, Sylvie, Daniel Ivernel, Franco Interlenghi, Elena Zareschi - Dir. Mario Camerini
Featurette, Trailer, Bildergalerie, Alternatives Ende
Abenteuer 1954 109min.
AL!VE AG(Colosseo Film) 09.09.2016
20,90 EUR BestellNr.: 20073394

Falling Skies - Die komplette vierte Staffel (2 Discs) (Blu-ray)
Falling Skies
Science Fiction 2012-2013 505min.
Warner Home Video Germany 09.07.2015
35,90 EUR BestellNr.: 20073742

Falling Skies - Die komplette vierte Staffel (3 Discs)
Falling Skies
Featurettes, Interviews
Science Fiction 2012-2013 484min.
Warner Home Video Germany 09.07.2015
25,90 EUR BestellNr.: 20073741

Familie Hesselbach im Urlaub
Wolf Schmidt, Else Knott, Joost Siedhoff, Irene Marhold, Lia Wöhr - Dir. Wolf Schmidt
Booklet, Trailer
Komödie 1955 105min.
MORE Music and Media(More Brands and Products) 23.09.2016
20,90 EUR BestellNr.: 20073412

Familie!
Iris Berben, Jürgen Vogel, Anna Maria Mühe, Natalia Belitski, Marie Anne Fliegel, Katharina Thalbach, Werner Wölbern, Andreas Guenther, Bernhard Schir, Andreas Pietschmann - Dir. Dror Zahavi
Drama/Familie 2016 180min.
Studio Hamburg Enterprises(ZDF) 18.11.2016
20,90 EUR BestellNr.: 20074173

Family Man (Digital Remastered)
The Family Man
Nicolas Cage, Téa Leoni, Don Cheadle, Jeremy Piven, Saul Rubinek, Josef Sommer, Makenzie Vega, Jake Milkovich, Ryan Milkovich, Lisa Thornhill, Harve Presnell, Mary Beth Hurt, Amber Valletta, Francine York, John O'Donahue, Daniel Whitner - Dir. Brett Ratner
Komödie/Drama 2000 121min.
STUDIOCANAL Home Entertainment Germany 03.11.2016
15,90 EUR BestellNr.: 20073754

Family Man (Digital Remastered) (Blu-ray)
The Family Man
Nicolas Cage, Téa Leoni, Don Cheadle, Jeremy Piven, Saul Rubinek, Josef Sommer, Makenzie Vega, Jake Milkovich, Ryan Milkovich, Lisa Thornhill, Harve Presnell, Mary Beth Hurt, Amber Valletta, Francine York, John O'Donahue, Daniel Whitner - Dir. Brett Ratner
Komödie/Drama 2000 121min.
STUDIOCANAL Home Entertainment Germany 03.11.2016
20,90 EUR BestellNr.: 20073768

Fan
Fan
Shah Rukh Khan - Dir. Maneesh Sharma
Poster, Entfallene Szenen, Featurettes
Thriller 2016 132min.
Rapid Eye Movies HE 04.11.2016
20,90 EUR BestellNr.: 20073594

Fan (Blu-ray)
Fan
Shah Rukh Khan - Dir. Maneesh Sharma
Poster, Entfallene Szenen, Featurettes
Thriller 2016 138min.
Rapid Eye Movies HE 04.11.2016
25,90 EUR BestellNr.: 20073620

Fan (Erstauflage mit Poster)
Fan
Shah Rukh Khan - Dir. Maneesh Sharma
Thriller 2016 132min.
Rapid Eye Movies HE 04.11.2016
20,90 EUR BestellNr.: 20073704

Fan (Limited Special Edition, + DVD) (Blu-ray)
Fan
Shah Rukh Khan - Dir. Maneesh Sharma
Poster, Entfallene Szenen, Featurettes
Thriller 2016 138min.
Rapid Eye Movies HE 04.11.2016
35,90 EUR BestellNr.: 20073621

Fear the Walking Dead - Die komplette zweite Staffel (Blu-ray) (k.J.)
Fear The Walking Dead
4 Discs
Horror/Drama 2016 717min.
Splendid Film 09.11.2016
39,90 EUR BestellNr.: 20073493

Fear the Walking Dead - Die komplette zweite Staffel (k.J.)
Fear The Walking Dead
4 Discs
Horror/Drama 2016 688min.
Splendid Film 09.11.2016
39,90 EUR BestellNr.: 20073458

Fear the Walking Dead - Die komplette zweite Staffel (Steelbook) (Blu-ray) (k.J.)
Fear The Walking Dead
4 Discs
Horror/Drama 2016 717min.
Splendid Film 09.11.2016
45,90 EUR BestellNr.: 20073494

Ferien
Britta Hammelstein, Jerome Hirthammer, Inga Busch, Detlev Buck, Ferdinand von Schirach, Golo Euler, Anatole Taubman, Victoria Trauttmansdorff - Dir. Bernadette Knoller
Komödie/Drama 2016 85min.
DCM Film Distribution 09.12.2016
18,90 EUR BestellNr.: 20073875

Fessle mich! Die Fetisch-Box (3 Discs) (k.J.)
Preaching To The Perverted / Shanghai Belle / Walk All Over Me
Erotik 1997-2012 315min.
Donau Film 04.11.2016
25,90 EUR BestellNr.: 20073687

Theodor Fontane - Frauenbilder, Vol. 3
Drama 1976-1985 190min.
Studio Hamburg Enterprises(DDR TV-Archiv) 21.10.2016
20,90 EUR BestellNr.: 20074012

Theodor Fontane - Frauenbilder, Vol. 4
Drama 1970 116min.
Studio Hamburg Enterprises(DDR TV-Archiv) 11.11.2016
20,90 EUR BestellNr.: 20074169

Forsaken - Das Böse kennt kein Erbarmen (Blu-ray 3D) (Blu-ray) (k.J.)
Forsaken
David E. Cazares, Micheal Catalano, Deanna Grace Congo, Tony Gomez - Dir. Justin Price
Trailer
Horror 2016 89min.
daredo media(White Pearl) 14.10.2016
18,90 EUR BestellNr.: 20073488

Forsaken - Das Böse kennt kein Erbarmen (Blu-ray) (k.J.)
Forsaken
David E. Cazares, Micheal Catalano, Deanna Grace Congo, Tony Gomez - Dir. Justin Price
Trailer
Horror 2016 89min.
daredo media(White Pearl) 14.10.2016
18,90 EUR BestellNr.: 20073487

Forsaken - Das Böse kennt kein Erbarmen (k.J.)
Forsaken
David E. Cazares, Micheal Catalano, Deanna Grace Congo, Tony Gomez - Dir. Justin Price
Trailer
Horror 2016 85min.
daredo media(White Pearl) 14.10.2016
15,90 EUR BestellNr.: 20073457

Freak Out (Blu-ray) (k.J.)
Mesuvag Harig
Itay Zvolon, Kye Korabelnikov, Assaf Ben-Shimon - Dir. Boaz Armoni

Neuankündigungen DVD & Blu-ray Disc BRD

Horror/Komödie 2015 87min.
Maritim Pictures 09.12.2016
25,90 EUR BestellNr.: 20073734

Freak Out (k.J.)
Mesuvag Harig
Itay Zvolon, Kye Korabelnikov, Assaf Ben-Shimon - Dir. Boaz Armoni
Horror/Komödie 2015 84min.
Maritim Pictures 09.12.2016
20,90 EUR BestellNr.: 20073689

Friday Night Lights - Die komplette Serie (SD on Blu-ray, 4 Discs) (Blu-ray)
Friday Night Lights
Kyle Chandler, Connie Britton, Aimee Teegarden, Brad Leland, Taylor Kitsch
Drama/Sport 2006-2011 min.
Turbine Medien(Turbine Classics) 21.10.2016
54,90 EUR BestellNr.: 20074199

Fröhliche Weihnachten
Karl-Michael Vogler, Sonja Ziemann, Hans Timerding, Katharina Brauren - Dir. Wolf Dietrich
Komödie 1970 72min.
Studio Hamburg Enterprises(ARD Video) 28.10.2016
20,90 EUR BestellNr.: 20074013

Frühling in Weiß
Simone Thomalla, Carolyn Genzkow, Marco Girnth, Christina Rainer, Florentine Lahme, Constantin von Jascheroff, Caroline Ebner, Kai Wiesinger, Aglaia Szyszkowitz, Gloria Endres de Oliveira - Dir. Oliver Schmitz
Drama 2014 90min.
Studio Hamburg Enterprises(ZDF) 04.11.2016
18,90 EUR BestellNr.: 20074166

Frühlingssinfonie
Nastassja Kinski, Herbert Grönemeyer, Rolf Hoppe, André Heller, Bernhard Wicki, Gidon Kremer, Peter Schamoni, Edda Seippel, Anja-Christine Preussler (Clara), Sonja Tuchmann, Margit Geissler, Inge Marschall, Marie Colbin, Kitty Mattern, Uwe Müller, Wolfgang Greese, Gesa Thoma - Dir. Peter Schamoni
Booklet
Drama 1983 106min.
ICESTORM 14.10.2016
15,90 EUR BestellNr.: 20073614

Frühstück bei Monsieur Henri
L' Etudiante Et Monsieur Henri
Claude Brasseur, Guillaume de Tonquedec, Noémie Schmidt, Frédérique Bel, Thomas Solivéres, Valérie Kéruzoré, Stephan Wojtowicz, Antoine Glemain, Gregori Baquet - Dir. Ivan Calbérac
Making of
Komödie 2015 96min.
good!movies(Neue Visionen) 25.11.2016
20,90 EUR BestellNr.: 20073880

Frühstück bei Monsieur Henri (Blu-ray)
L' Etudiante Et Monsieur Henri
Claude Brasseur, Guillaume de Tonquedec, Noémie Schmidt, Frédérique Bel, Thomas Solivéres, Valérie Kéruzoré, Stephan Wojtowicz, Antoine Glemain, Gregori Baquet - Dir. Ivan Calbérac
Making of
Komödie 2015 100min.
good!movies(Neue Visionen) 25.11.2016
25,90 EUR BestellNr.: 20073906

Für immer beste Freunde
My Best Friend
Alexis Rosinsky, Catherine Bach, Patrick Muldoon - Dir. Paul Della Pelle
Drama/Familie 2016 97min.
MFA+ Film Distribution(MFA+) 25.11.2016
18,90 EUR BestellNr.: 20073686

Game of Thrones - Die komplette fünfte Staffel (Steelbook, 4 Discs) (Blu-ray)
Game Of Thrones
Lena Headey, Peter Dinklage, Emilia Clarke, Maisie Williams, Kit Harington, Iain Glen, Sophie Turner, Nikolaj Coster-Waldau, Rory McCann, Charles Dance, Alfie Allen, Jack Gleeson, John Bradley, Isaac Hempstead Wright, Aidan Gillen - Dir. Alex Graves, Alik Sakharov, Michelle MacLaren, Neil Marshall, D.B. Weiss
Fantasy/Drama 2015 537min.
Warner Home Video Germany 17.11.2016
59,90 EUR BestellNr.: 20073823

Game of Thrones - Die komplette sechste Staffel (4 Discs) (Blu-ray)
Game Of Thrones
Lena Headey, Peter Dinklage, Emilia Clarke, Maisie Williams, Kit Harington, Iain Glen, Sophie Turner, Nikolaj Coster-Waldau, Alfie Allen, Isaac Hempstead Wright - Dir. Neil Marshall
Fantasy/Drama 2016 558min.
Warner Home Video Germany 17.11.2016
54,90 EUR BestellNr.: 20073821

Game of Thrones - Die komplette sechste Staffel (5 Discs)
Game Of Thrones
Lena Headey, Peter Dinklage, Emilia Clarke, Maisie Williams, Kit Harington, Iain Glen, Sophie Turner, Nikolaj Coster-Waldau, Alfie Allen, Isaac Hempstead Wright - Dir. Neil Marshall
Fantasy/Drama 2016 535min.
Warner Home Video Germany 17.11.2016
49,90 EUR BestellNr.: 20073792

Game of Thrones - Die komplette sechste Staffel (Steelbook, 4 Discs) (Blu-ray)
Game Of Thrones
Lena Headey, Peter Dinklage, Emilia Clarke, Maisie Williams, Kit Harington, Iain Glen, Sophie Turner, Nikolaj Coster-Waldau, Alfie Allen, Isaac Hempstead Wright - Dir. Neil Marshall
Fantasy/Drama 2016 558min.
Warner Home Video Germany 17.11.2016
59,90 EUR BestellNr.: 20073822

Gangs of New York
Gangs Of New York
Leonardo DiCaprio, Daniel Day-Lewis, Cameron Diaz, Jim Broadbent, John C. Reilly, Henry Thomas, Liam Neeson, Brendan Gleeson, Gary Lewis, Stephen Graham, Eddie Marsan, Alec McCowen, David Hemmings, Lawrence Gilliard Jr., Cara Seymour, Roger Ashton-Griffiths, Peter Hugo Daly, Cian McCormack (Amsterdam), Andrew Gallagher (Johnny) - Dir. Martin Scorsese
Audiokommentar
Drama/Historienfilm 2002 160min.
Splendid Film 25.11.2016
9,90 EUR BestellNr.: 20073552

Gefahr aus dem Weltall (Blu-ray 3D + 2D) (Blu-ray)
It Came From Outer Space
Richard Carlson, Barbara Rush, Charles Drake, Russell Johnson, Kathleen Hughes, Joseph Sawyer - Dir. Jack Arnold
Super-8-Fassung, Audiokommentar, Dokumentation, Interview, Bildergalerie
Science Fiction 1953 80min.
Koch Media GmbH 01.12.2016
20,90 EUR BestellNr.: 20074159

Das Geheimnis des blauen Schmetterlings
The Blue Butterfly
William Hurt, Pascale Bussières, Marc Donato, Steve Adams, Raoul Trujillo, Topo, Marianella - Dir. Léa Pool
Abenteuer/Drama 2003 94min.
Atlas Film Home Entertainment 25.11.2016
18,90 EUR BestellNr.: 20073675

Der Gehetzte der Sierra Madre
La Resa Dei Conti
Lee Van Cleef, Tomás Milián, Walter Barnes, Luisa Rivelli, Fernando Sancho - Dir. Sergio Sollima
Western 1966 110min.
Explosive Media 02.12.2016
15,90 EUR BestellNr.: 20074211

Der Gehetzte der Sierra Madre (Blu-ray)
La Resa Dei Conti
Lee Van Cleef, Tomás Milián, Walter Barnes, Luisa Rivelli, Fernando Sancho - Dir. Sergio Sollima
Western 1966 114min.
Explosive Media 02.12.2016
15,90 EUR BestellNr.: 20074220

General Custers letzte Schlacht
Son Of The Morning Star
Gary Cole, Rosanna Arquette, Stanley Anderson, Edward Blatchford, George Dickerson, Rodney A. Grant, Tom O'Brien, Terry O'Quinn, Nick Ramus, Tim Ransom, Robert Schenkkan, David Strathairn, Dean Stockwell, Bryce Chamberlain, Sheldon Peters Wolfchild, Michael Medeiros, Eric Lawson, Kimberly Norris, Floyd Westerman - Dir. Mike Robe
Western/Historienfilm 1991 173min.
SchröderMedia HandelsgmbH 03.11.2016
18,90 EUR BestellNr.: 20073981

Ghostbusters
Ghostbusters
Kristen Wiig, Melissa McCarthy, Leslie Jones, Kate McKinnon, Chris Hemsworth, Andy Garcia, Cecily Strong, Michael K. Williams, Charles Dance - Dir. Paul Feig
Komödie/Science Fiction 2016 112min.
Sony Pictures Home Entertainment (SPHE)

Neuankündigungen DVD & Blu-ray Disc BRD

05.12.2016
25,90 EUR BestellNr.: 20073992

Ghostbusters (Blu-ray 3D, Extended Cut, 2 Discs) (Blu-ray)
Ghostbusters
Kristen Wiig, Melissa McCarthy, Leslie Jones, Kate McKinnon, Chris Hemsworth, Andy Garcia, Cecily Strong, Michael K. Williams, Charles Dance - Dir. Paul Feig
Komödie/Science Fiction 2016 117min.
Sony Pictures Home Entertainment (SPHE) 05.12.2016
39,90 EUR BestellNr.: 20074096

Ghostbusters (Extended Cut, 2 Discs) (Blu-ray)
Ghostbusters
Kristen Wiig, Melissa McCarthy, Leslie Jones, Kate McKinnon, Chris Hemsworth, Andy Garcia, Cecily Strong, Michael K. Williams, Charles Dance - Dir. Paul Feig
Komödie/Science Fiction 2016 117min.
Sony Pictures Home Entertainment (SPHE) 05.12.2016
25,90 EUR BestellNr.: 20074095

Ghostbusters Collection (Blu-ray)
Ghostbusters / Ghostbusters - Die Geisterjäger / Ghostbusters 2
Komödie/Science Fiction 1984-2016 463min.
Sony Pictures Home Entertainment (SPHE) 05.12.2016
49,90 EUR BestellNr.: 20074097

Gilly Hopkins - Eine wie keine
The Great Gilly Hopkins
Kathy Bates, Sophie Nélisse, Julia Stiles, Glenn Close, Octavia Spencer, Billy Magnussen, Clare Foley, Bill Cobbs, Toby Turner - Dir. Stephen Herek
Drama/Jugend 2014 93min.
Concorde Home Entertainment(Concolino) 13.10.2016
18,90 EUR BestellNr.: 20073541

Gilly Hopkins - Eine wie keine (Blu-ray)
The Great Gilly Hopkins
Kathy Bates, Sophie Nélisse, Julia Stiles, Glenn Close, Octavia Spencer, Billy Magnussen, Clare Foley, Bill Cobbs, Toby Turner - Dir. Stephen Herek
Drama/Jugend 2014 93min.
Concorde Home Entertainment(Concolino) 13.10.2016
20,90 EUR BestellNr.: 20073571

The Girl in the Book
The Girl In The Book
Emily VanCamp, Michael Nyqvist, Ana Mulvoy-Ten, Talia Balsam, Ali Ahn, Mason Yam - Dir. Marya Cohn
Drama 2015 85min.
Lighthouse Home Entertainment 18.11.2016
18,90 EUR BestellNr.: 20073779

The Girl in the Book (Blu-ray)
The Girl In The Book
Emily VanCamp, Michael Nyqvist, Ana Mulvoy-Ten, Talia Balsam, Ali Ahn, Mason Yam - Dir. Marya Cohn
Drama 2015 89min.
Lighthouse Home Entertainment 18.11.2016
20,90 EUR BestellNr.: 20073786

Die Glasbläserin
Luise Heyer, Maria Ehrich, Robert Gwisdek, Dirk Borchardt, Max Hopp, Franz Dinda - Dir. Christiane Balthasar
Drama/Historienfilm 2016 90min.
Koch Media GmbH 08.12.2016
18,90 EUR BestellNr.: 20074087

Die Glasbläserin (Blu-ray)
Luise Heyer, Maria Ehrich, Robert Gwisdek, Dirk Borchardt, Max Hopp, Franz Dinda - Dir. Christiane Balthasar
Drama/Historienfilm 2016 94min.
Koch Media GmbH 08.12.2016
18,90 EUR BestellNr.: 20074161

Goddess of Love (Blu-ray) (k.J.)
Goddess Of Love
Alexis Kendra, Woody Naismith, Elizabeth Sandy - Dir. Jon Knautz
Thriller/Erotik 2015 98min.
Maritim Pictures 28.10.2016
25,90 EUR BestellNr.: 20073420

Goddess of Love (k.J.)
Goddess Of Love
Alexis Kendra, Woody Naismith, Elizabeth Sandy - Dir. Jon Knautz
Thriller/Erotik 2015 93min.
Maritim Pictures 28.10.2016
20,90 EUR BestellNr.: 20073416

Goddess of Love (Special Edition, 2 Discs) (Blu-ray) (k.J.)
Goddess Of Love
Alexis Kendra, Woody Naismith, Elizabeth Sandy - Dir. Jon Knautz
Thriller/Erotik 2015 98min.
Maritim Pictures 28.10.2016
25,90 EUR BestellNr.: 20073421

Der Grenzwolf
Borderline
Charles Bronson, Bruno Kirby, Bert Remsen, Michael Lerner, Ed Harris, Wilford Brimley, Kenneth McMillan, Kamin Murcelo, John Aston, Norman Alden - Dir. Jerrold Freedman
Action 1980 99min.
Concorde Home Entertainment 13.10.2016
18,90 EUR BestellNr.: 20073542

Groper Train - Der Grapscher-Zug (OmU) (k.J.)
Chikan Densha: Shitagi Kensatsu
Dir. Yojiro Takita
Erotik/Abenteuer 1984 65min.
AL!VE AG(Intimatefilm) 18.11.2016
18,90 EUR BestellNr.: 20073690

Grusel, Grauen, Gänsehaut - Staffel 1
Are You Afraid Of The Dark?
Frank Gorshin, Aidan Pendleton, John White, Richard Dumont, Ross Hull, Rachel Blanchard, Jason Alisharan, Raine Pare-Coull, Jacob Tierney - Dir. Ron Oliver, Frank Wesel
Kinderfilm/Mystery 1992-2000 315min.
Pidax film media(Pidax film) 18.11.2016
25,90 EUR BestellNr.: 20073691

H2O - Plötzlich Meerjungfrau: Der Spielfilm zur 2. Staffel
H2O: Just Add Water
Cariba Heine, Phoebe Tonkin, Claire Holt, Cleo Massey, Angus McLaren - Dir. Colin Budds
BTS-Fotos
Abenteuer 2006 90min.
Spirit Media 25.11.2016
15,90 EUR BestellNr.: 20073553

Hafenmelodie
Paul Henckels, Kirsten Heiberg, Heinz Engelmann, Wolfgang Lukschy, Catja Görna, Franz Schafheitlin - Dir. Hans Müller
Drama 1949 93min.
ICESTORM 11.11.2016
15,90 EUR BestellNr.: 20074022

Halloween 2
Halloween 2
Jamie Lee Curtis, Donald Pleasence, Charles Cyphers, Jeffrey Kramer, Pamela Susan Shoop, Ana Alicia - Dir. Rick Rosenthal
Trailer
Thriller/Horror 1981 86min.
NSM Records Tonträger Vertriebs G.m.b.H. 14.10.2016
15,90 EUR BestellNr.: 20073473

Halloween 2 (Blu-ray)
Halloween 2
Jamie Lee Curtis, Donald Pleasence, Charles Cyphers, Jeffrey Kramer, Pamela Susan Shoop, Ana Alicia - Dir. Rick Rosenthal
Trailer
Thriller/Horror 1981 91min.
NSM Records Tonträger Vertriebs G.m.b.H. 14.10.2016
18,90 EUR BestellNr.: 20073502

Halloween 3 - Die Nacht der Entscheidung
Halloween 3 - Season Of The Witch
Tom Atkins, Stacey Nelkin, Dan O'Herlihy - Dir. Tommy Lee Wallace
Audiokommentare, Making of, Featurettes
Horror 1982 94min.
NSM Records Tonträger Vertriebs G.m.b.H. 14.10.2016
15,90 EUR BestellNr.: 20073474

Halloween 3 - Die Nacht der Entscheidung (Blu-ray)
Halloween 3 - Season Of The Witch
Tom Atkins, Stacey Nelkin, Dan O'Herlihy - Dir. Tommy Lee Wallace
Audiokommentare, Making of, Featurettes
Horror 1982 98min.
NSM Records Tonträger Vertriebs G.m.b.H. 14.10.2016
18,90 EUR BestellNr.: 20073503

Halloween 4 - The Return of Michael Myers
Halloween 4 - The Return Of Michael Myers
Donald Pleasence, Ellie Cornell, Danielle Harris, George P. Wilbur, Michael Pataki, Beau Starr, Kathleen Kinmont, Sasha Jenson, Gene Ross, Carmen Filpi - Dir. Dwight H. Little
Audiokommentare
Thriller/Horror 1988 85min.
NSM Records Tonträger Vertriebs G.m.b.H.

Neuankündigungen DVD & Blu-ray Disc BRD

14.10.2016
15,90 EUR BestellNr.: 20073475

Halloween 4 - The Return of Michael Myers (Blu-ray)
Halloween 4 - The Return Of Michael Myers
Donald Pleasence, Ellie Cornell, Danielle Harris, George P. Wilbur, Michael Pataki, Beau Starr, Kathleen Kinmont, Sasha Jenson, Gene Ross, Carmen Filpi - Dir. Dwight H. Little
Audiokommentare
Thriller/Horror 1988 89min.
NSM Records Tonträger Vertriebs G.m.b.H. 14.10.2016
18,90 EUR BestellNr.: 20073504

Halloween 5 - Die Rache des Michael Myers
Halloween 5 - The Revenge Of Michael Myers
Donald Pleasence, Danielle Harris, Ellie Cornell - Dir. Dominique Othenin-Girard
Audiokommentare
Thriller/Horror 1989 93min.
NSM Records Tonträger Vertriebs G.m.b.H. 14.10.2016
15,90 EUR BestellNr.: 20073476

Halloween 5 - Die Rache des Michael Myers (Blu-ray)
Halloween 5 - The Revenge Of Michael Myers
Donald Pleasence, Danielle Harris, Ellie Cornell - Dir. Dominique Othenin-Girard
Audiokommentare
Thriller/Horror 1989 97min.
NSM Records Tonträger Vertriebs G.m.b.H. 14.10.2016
18,90 EUR BestellNr.: 20073505

Hannie Caulder - In einem Sattel mit dem Tod
Hannie Caulder
Raquel Welch, Robert Culp, Ernest Borgnine, Strother Martin, Jack Elam, Christopher Lee, Diana Dors - Dir. Burt Kennedy
Trailer
Western 1971 82min.
Explosive Media 02.12.2016
15,90 EUR BestellNr.: 20074210

Hannie Caulder - In einem Sattel mit dem Tod (Blu-ray)
Hannie Caulder
Raquel Welch, Robert Culp, Ernest Borgnine, Strother Martin, Jack Elam, Christopher Lee, Diana Dors - Dir. Burt Kennedy
Western 1971 85min.
Explosive Media 02.12.2016
15,90 EUR BestellNr.: 20074219

Hänsel und Gretel
Hansel And Gretel
Nicola Stapleton, David Warner, Hugh Pollard, Cloris Leachman - Dir. Len Talan
Kinderfilm/Märchen (Realfilm) 1986 82min.
capelight pictures Gerlach Selms 28.10.2016
18,90 EUR BestellNr.: 20073664

Häppchenweise - Ein Abend, sechs Körper, wie weit würdest Du gehen?
Dir. Maike Brochhaus
Erotik 2013 72min.
WVG Medien(Laura Media) 25.11.2016
25,90 EUR BestellNr.: 20073794

Happy Valley - In einer kleinen Stadt, Staffel 2 (2 Discs)
Happy Valley
Drama/Kriminalfilm 2016 300min.
polyband Medien GmbH 25.11.2016
20,90 EUR BestellNr.: 20073795

Happy Valley - In einer kleinen Stadt, Staffel 2 (2 Discs) (Blu-ray)
Happy Valley
Drama/Kriminalfilm 2016 300min.
polyband Medien GmbH 25.11.2016
25,90 EUR BestellNr.: 20073824

Der Hauptmann von Köpenick
Harald Juhnke, Rolf Hoppe, Götz Schubert, Udo Samel, Elisabeth Trissenaar, Jürgen Hentsch, Katharina Thalbach, Hermann Beyer, Prof. Hark Bohm - Dir. Frank Beyer
Komödie/Drama 1997 98min.
Studio Hamburg Enterprises(ARD Video) 21.10.2016
15,90 EUR BestellNr.: 20074010

Der heilige Berg (Blu-ray) (k.J.)
Subida Al Monte Carmelo
Alejandro Jodorowsky, Horácio Salinas, Ramona Saunders, Juan Ferrera, Adriana Page - Dir. Alejandro Jodorowsky
Drama/Experimentalfilm 1973 113min.
Bildstörung 21.10.2016
15,90 EUR BestellNr.: 20073507

Der heilige Berg (k.J.)
Subida Al Monte Carmelo
Alejandro Jodorowsky, Horácio Salinas, Ramona Saunders, Juan Ferrera, Adriana Page - Dir. Alejandro Jodorowsky
Drama/Experimentalfilm 1973 109min.
Bildstörung 21.10.2016
15,90 EUR BestellNr.: 20073478

Heimatkanal Jubiläumsbox (10 Discs)
Alt-Heidelberg / Briefträger Müller / Grün ist die Heide / Der Jäger von Fall / Rote Lippen soll man küssen / Saison in Salzburg / Schwarzwaldmädel / Vier Mädels aus der Wachau / Der Vogelhändler / Die Zwillinge vom Zillertal
Drama/Heimatfilm 1049min.
AL!VE AG(Fernsehjuwelen) 14.10.2016
64,90 EUR BestellNr.: 20073390

Hell on Earth (3 Discs) (Blu-ray) (k.J.)
German Angst / Let Us Prey / Silent Night
Horror 293min.
Neue Pierrot Le Fou Filmvertriebs-GmbH 02.12.2016
20,90 EUR BestellNr.: 20074217

Hell on Earth (3 Discs) (k.J.)
German Angst / Let Us Prey / Silent Night
Horror 283min.
Neue Pierrot Le Fou Filmvertriebs-GmbH 02.12.2016
18,90 EUR BestellNr.: 20074203

Hellboy (PopArt Steelbook) (Blu-ray)
Hellboy
Ron Perlman, John Hurt, Selma Blair, Jeffrey Tambor, Karel Roden, Rupert Evans, Doug Jones, Brian Steele, Ladislaw Beran, Biddy Hodson, Corey Johnson, Kevin Trainor, Brian Caspe, James Babson, Stephen Fisher, Garth Cooper, Angus MacInnes, Jim Howick - Dir. Guillermo Del Toro
Action/Fantasy 2004 132min.
Sony Pictures Home Entertainment (SPHE) 05.12.2016
18,90 EUR BestellNr.: 20074099

Hercules - Der größte Held aller Zeiten (3 Discs)
Hercules / Maciste, der Sohn des Herkules / Die Liebesnächte des Herkules
Lou Ferrigno, Sybil Danning, Mirella D'Angelo, Gordon Mitchell, Chelo Alonso, Vira Silenti, Jayne Mansfield, Mickey Hargitay, Massimo Serato - Dir. Lewis Coates, Antonio Leonviola, Carlo Ludovico Bragaglia
Bildergalerien, Trailer
Fantasy/Abenteuer 1960-1983 286min.
Koch Media GmbH 01.12.2016
18,90 EUR BestellNr.: 20074086

Herkules in New York
Hercules In New York
Arnold Schwarzenegger, Arnold Stang, Taina Elg, Deborah Loomis, James Karen, Ernest Graves, Tanny McDonald, Howard Burstein - Dir. Arthur Allan Seidelman
Abenteuer 1970 88min.
NSM Records Tonträger Vertriebs G.m.b.H. 25.11.2016
15,90 EUR BestellNr.: 20073692

Herkules in New York (Blu-ray)
Hercules In New York
Arnold Schwarzenegger, Arnold Stang, Taina Elg, Deborah Loomis, James Karen, Ernest Graves, Tanny McDonald, Howard Burstein - Dir. Arthur Allan Seidelman
Abenteuer 1970 92min.
NSM Records Tonträger Vertriebs G.m.b.H. 25.11.2016
20,90 EUR BestellNr.: 20073735

Rolf Herricht Edition (6 Discs)
Der Baulöwe / Geliebte weiße Maus / Hände hoch oder ich schieße / Meine Freundin Sybille / Musterknaben - Verliebte Jungs / Der Reserveheld
Rolf Herricht
Komödie 1959-1979 468min.
ICESTORM 21.10.2016
39,90 EUR BestellNr.: 20073612

Hexen gibt es nicht
Heksen Bestaan Niet
Aliyah Kolf, Senna Banic, Leontine Ruiters - Dir. Aramis Tatu, Adel Adelson
Abenteuer/Fantasy 2014 85min.
justbridge entertainment GmbH 30.09.2016
15,90 EUR BestellNr.: 20073402

Hexen gibt es nicht (Blu-ray)
Heksen Bestaan Niet

Neuankündigungen DVD & Blu-ray Disc BRD

Aliyah Kolf, Senna Banic, Leontine Ruiters - Dir. Aramis Tatu, Adel Adelson
Abenteuer/Fantasy 2014 89min.
justbridge entertainment GmbH 30.09.2016
18,90 EUR BestellNr.: 20073410

Hexensabbat
The Sentinel
Chris Sarandon, Christina Raines, Martin Balsam, John Carradine, José Ferrer, Ava Gardner, Arthur Kennedy, Burgess Meredith, Sylvia Miles, Eli Wallach, Christopher Walken, Jerry Orbach, Deborah Raffin - Dir. Michael Winner
Horror 1977 88min.
NSM Records Tonträger Vertriebs G.m.b.H. 25.11.2016
15,90 EUR BestellNr.: 20073693

Hexensabbat (Blu-ray)
The Sentinel
Chris Sarandon, Christina Raines, Martin Balsam, John Carradine, José Ferrer, Ava Gardner, Arthur Kennedy, Burgess Meredith, Sylvia Miles, Eli Wallach, Christopher Walken, Jerry Orbach, Deborah Raffin - Dir. Michael Winner
Horror 1977 92min.
NSM Records Tonträger Vertriebs G.m.b.H. 25.11.2016
20,90 EUR BestellNr.: 20073736

High-Rise
High-Rise
Tom Hiddleston, Luke Evans, Jeremy Irons, Sienna Miller, Elisabeth Moss, James Purefoy, Keeley Hawes, Peter Ferdinando, Sienna Guillory, Reece Shearsmith, Enzo Cilenti, Augustus Prew, Dan Skinner, Stacy Martin, Tony Way, Leila Mimmack, Bill Paterson - Dir. Ben Wheatley
Featurette, Interviews
Drama/Satire 2015 114min.
DCM Film Distribution 18.11.2016
18,90 EUR BestellNr.: 20073784

High-Rise (Blu-ray)
High-Rise
Tom Hiddleston, Luke Evans, Jeremy Irons, Sienna Miller, Elisabeth Moss, James Purefoy, Keeley Hawes, Peter Ferdinando, Sienna Guillory, Reece Shearsmith, Enzo Cilenti, Augustus Prew, Dan Skinner, Stacy Martin, Tony Way, Leila Mimmack, Bill Paterson - Dir. Ben Wheatley
Featurette, Interviews
Drama/Satire 2015 119min.
DCM Film Distribution 18.11.2016
20,90 EUR BestellNr.: 20073791

Hoff the Record - Staffel 1
Hoff The Record
Komödie 2015 150min.
polyband Medien GmbH 25.11.2016
20,90 EUR BestellNr.: 20073796

Horror Double Feature (2 Discs) (Blu-ray) (k.J.)
The Battery / Mischief Night
Behind the Scenes, Audiokommentar, Featurettes
Horror 188min.
Meteor Film 28.10.2016
18,90 EUR BestellNr.: 20073619

Horror Double Feature (2 Discs) (k.J.)
The Battery / Mischief Night
Behind the Scenes, Audiokommentar, Featurettes
Horror 180min.
Meteor Film 28.10.2016
15,90 EUR BestellNr.: 20073593

Hotel Imperial - Die komplette Serie (3 Discs)
Grand Hotel
Eugenio Franceschini, Valentina Bellè, Ugo Dighero, Emanuela Grimalda, Andrea Bosca, Marion Mitterhammer, Flavio Furno, Dario Aita, Federica de Cola, Francesca Agostini, Barbara Ronchi, Günter Bubbnik, Carmelo Galati, Andrea Bruschi, Klaus Schindler, Ernesto D'Argenio, Laszlo I. Kish, Wilhelm Manske, Valentina Romani - Dir. Luca Ribuoli
Drama 2015 540min.
polyband Medien GmbH 25.11.2016
25,90 EUR BestellNr.: 20073797

I Origins - Im Auge des Ursprungs
I Origins
Michael Pitt, Brit Marling, Astrid Bergès-Frisbey, Steven Yeun, Archie Panjabi, Cara Seymour, Venida Evans, William Mapother, Kashish - Dir. Mike Cahill
Drama/Science Fiction 2014 106min.
STUDIOCANAL Home Entertainment Germany(Arthaus) 17.11.2016
tba BestellNr.: 20073758

I Origins - Im Auge des Ursprungs (Blu-ray)
I Origins
Michael Pitt, Brit Marling, Astrid Bergès-Frisbey, Steven Yeun, Archie Panjabi, Cara Seymour, Venida Evans, William Mapother, Kashish - Dir. Mike Cahill
Drama/Science Fiction 2014 110min.
STUDIOCANAL Home Entertainment Germany(Arthaus) 17.11.2016
18,90 EUR BestellNr.: 20073773

I.T.
I.T.
Pierce Brosnan, James Frecheville, Anna Friel, Stefanie Scott, Michael Nyqvist - Dir. John Moore
Trailer
Thriller/Kriminalfilm 2016 91min.
Koch Media GmbH 01.12.2016
tba BestellNr.: 20073809

I.T. (Blu-ray)
I.T.
Pierce Brosnan, James Frecheville, Anna Friel, Stefanie Scott, Michael Nyqvist - Dir. John Moore
Trailer
Thriller/Kriminalfilm 2016 95min.
Koch Media GmbH 01.12.2016
tba BestellNr.: 20073833

Ice Sharks
Ice Sharks
Edward DeRuiter, Jenna Parker, Kaiwi Lyman-Mersereau, Clarissa Thibeaux, Travis Lincoln Cox, Mia Danelle - Dir. Emile Edwin Smith
Trailer
Horror/Abenteuer 2016 85min.
Great Movies GmbH 18.11.2016
13,90 EUR BestellNr.: 20073554

Ice Sharks (Blu-ray 3D) (Blu-ray)
Ice Sharks
Edward DeRuiter, Jenna Parker, Kaiwi Lyman-Mersereau, Clarissa Thibeaux, Travis Lincoln Cox, Mia Danelle - Dir. Emile Edwin Smith
Trailer
Horror/Abenteuer 2016 89min.
Great Movies GmbH 18.11.2016
18,90 EUR BestellNr.: 20073580

Ice Sharks (Blu-ray)
Ice Sharks
Edward DeRuiter, Jenna Parker, Kaiwi Lyman-Mersereau, Clarissa Thibeaux, Travis Lincoln Cox, Mia Danelle - Dir. Emile Edwin Smith
Trailer
Horror/Abenteuer 2016 89min.
Great Movies GmbH 18.11.2016
15,90 EUR BestellNr.: 20073579

Ich bin tot, macht was draus!
Je Suis Mort Mais J'Ai Des Amis
Bouli Lanners, Wim Willaert, Lyès Salem, Serge Riaboukine, Eddy Leduc, Marie-Renée André, Jacky Lambert - Dir. Guillaume Malandrin, Stéphane Malandrin
Komödie 2015 96min.
good!movies(Camino) 28.10.2016
18,90 EUR BestellNr.: 20073439

Ich liebe dich - April! April!
Cornelia Schmaus, Jan Nowicki, Amina Gusner, Slawomir Józwik, Jaecki Schwarz, Siegrid Reintsch - Dir. Iris Gusner
Bonusfilm: Kaskade rückwärts, Trailer, Interview, Booklet
Komödie 1987 200min.
ICESTORM 14.10.2016
18,90 EUR BestellNr.: 20073615

Imperium
Imperium
Daniel Radcliffe, Toni Collette, Sam Trammell, Tracy Letts, Burn Gorman, Nestor Carbonell - Dir. Daniel Ragussis
Thriller/Drama 2016 105min.
Ascot Elite Home Entertainment AG 09.12.2016
18,90 EUR BestellNr.: 20074024

Imperium (Blu-ray)
Imperium
Daniel Radcliffe, Toni Collette, Sam Trammell, Tracy Letts, Burn Gorman, Nestor Carbonell - Dir. Daniel Ragussis
Thriller/Drama 2016 109min.
Ascot Elite Home Entertainment AG 09.12.2016
20,90 EUR BestellNr.: 20074108

In aller Freundschaft - Die jungen Ärzte, Staffel 2, Folgen 43-63 (7 Discs)
Roy Peter Link, Mike Adler, Sanam Afrashteh, Katharina Nesytowa, Mirka Pigulla, Stefan Ruppe, Philipp Danne, Marijam Agischewa, Horst-Günter Marx, Robert Giggenbach, Gunda Ebert, Jane Chirwa, Christian Beermann, Juliane Fisch, Janina Flieger, Arzu Bazman - Dir. Jan Bauer, Micaela Zschiechow, Franziska Hörisch, Steffen Mahnert
Drama 2015 1006min.
EuroVideo Medien 10.11.2016

Neuankündigungen DVD & Blu-ray Disc BRD

35,90 EUR BestellNr.: 20073960

Independence Day Collection (2 Discs)
Independence Day 1-2
Science Fiction/Action 1996-2016 228min.
Twentieth Century Fox Home Entertainment Germany 24.11.2016
25,90 EUR BestellNr.: 20073560

Independence Day Collection (3 Discs) (Blu-ray)
Independence Day 1-2
Science Fiction/Action 1996-2016 238min.
Twentieth Century Fox Home Entertainment Germany 24.11.2016
39,90 EUR BestellNr.: 20073589

Independence Day: Wiederkehr
Independence Day: Resurgence
Liam Hemsworth, Jeff Goldblum, Charlotte Gainsbourg, Jessie Usher, Bill Pullman, Sela Ward, Maika Monroe, Travis Tope, William Fichtner, Vivica A. Fox, Deobia Oparei, Judd Hirsch, Angelababy, Brent Spiner, Nicolas Wright, Chin Han, Gbenga Akinnagbe, Robert Loggia - Dir. Roland Emmerich
Science Fiction/Action 2016 116min.
Twentieth Century Fox Home Entertainment Germany 24.11.2016
20,90 EUR BestellNr.: 20073561

Independence Day: Wiederkehr (4K Ultra HD + Blu-ray) (Blu-ray)
Independence Day: Resurgence
Liam Hemsworth, Jeff Goldblum, Charlotte Gainsbourg, Jessie Usher, Bill Pullman, Sela Ward, Maika Monroe, Travis Tope, William Fichtner, Vivica A. Fox, Deobia Oparei, Judd Hirsch, Angelababy, Brent Spiner, Nicolas Wright, Chin Han, Gbenga Akinnagbe, Robert Loggia - Dir. Roland Emmerich
Science Fiction/Action 2016 121min.
Twentieth Century Fox Home Entertainment Germany 24.11.2016
39,90 EUR BestellNr.: 20073592

Independence Day: Wiederkehr (Blu-ray 3D + Blu-ray) (Blu-ray)
Independence Day: Resurgence
Liam Hemsworth, Jeff Goldblum, Charlotte Gainsbourg, Jessie Usher, Bill Pullman, Sela Ward, Maika Monroe, Travis Tope, William Fichtner, Vivica A. Fox, Deobia Oparei, Judd Hirsch, Angelababy, Brent Spiner, Nicolas Wright, Chin Han, Gbenga Akinnagbe, Robert Loggia - Dir. Roland Emmerich
Science Fiction/Action 2016 121min.
Twentieth Century Fox Home Entertainment Germany 24.11.2016
39,90 EUR BestellNr.: 20073591

Independence Day: Wiederkehr (Blu-ray)
Independence Day: Resurgence
Liam Hemsworth, Jeff Goldblum, Charlotte Gainsbourg, Jessie Usher, Bill Pullman, Sela Ward, Maika Monroe, Travis Tope, William Fichtner, Vivica A. Fox, Deobia Oparei, Judd Hirsch, Angelababy, Brent Spiner, Nicolas Wright, Chin Han, Gbenga Akinnagbe, Robert Loggia - Dir. Roland Emmerich
Science Fiction/Action 2016 121min.
Twentieth Century Fox Home Entertainment Germany 24.11.2016
25,90 EUR BestellNr.: 20073590

Independence Wars - Die Rückkehr
Interstellar Wars
Marlene Mc'Cohen, Brian Lally, Robert Woods, Genna Mc'Cohen, Toby Maka, Kinga Rosen - Dir. Marlene Mc'Cohen
Trailer
Science Fiction 2016 80min.
Tiberius Film Home Entertainment 02.01.2017
tba BestellNr.: 20074183

Independence Wars - Die Rückkehr (Blu-ray)
Interstellar Wars
Marlene Mc'Cohen, Brian Lally, Robert Woods, Genna Mc'Cohen, Toby Maka, Kinga Rosen - Dir. Marlene Mc'Cohen
Trailer
Science Fiction 2016 83min.
Tiberius Film Home Entertainment 02.01.2017
tba BestellNr.: 20074194

Inspector Barnaby - Happy Winter (3 Discs)
Midsomer Murders
John Nettles, Neil Dudgeon, Jane Wymark, Barry Jackson, Laura Howard, Jason Hughes, Daniel Casey, Fiona Dolman, Kirsty Dillon - Dir. Peter Smith, Renny Rye, Richard Holthouse, Sarah Hellings, Jeremy Silberston, Nicholas Laughland, Alex Pillai
Kriminalfilm 277min.
Edel Germany(Edel:Motion) 11.11.2016
18,90 EUR BestellNr.: 20073997

Into the Badlands - Die komplette 1. Staffel (2 Discs)
Into The Badlands
Action 2015 256min.
Universum Film(Universum TV SI) 04.11.2016
35,90 EUR BestellNr.: 20073472

Into the Badlands - Die komplette 1. Staffel (2 Discs) (Blu-ray)
Into The Badlands
Action 2015 267min.
Universum Film(Universum TV SI) 04.11.2016
45,90 EUR BestellNr.: 20073501

Iron Werewolf (Blu-ray 3D, Uncut) (Blu-ray)
Iron Wolf
Carolina Rath, Roland Freitag, Hannes Sell, Caterina Döhring, Michael Krug, Dominik Starck - Dir. David Brückner, Jens Nier
Making of, Trailer
Horror/Action 2013 97min.
Great Movies GmbH(Best Entertainment) 11.10.2016
20,90 EUR BestellNr.: 20073711

Iron Werewolf (Uncut)
Iron Wolf
Carolina Rath, Roland Freitag, Hannes Sell, Caterina Döhring, Michael Krug, Dominik Starck - Dir. David Brückner, Jens Nier
Making of, Trailer
Horror/Action 2013 93min.
Great Movies GmbH(Best Entertainment) 11.10.2016
13,90 EUR BestellNr.: 20073642

Iron Werewolf (Uncut) (Blu-ray)
Iron Wolf
Carolina Rath, Roland Freitag, Hannes Sell, Caterina Döhring, Michael Krug, Dominik Starck - Dir. David Brückner, Jens Nier
Making of, Trailer
Horror/Action 2013 97min.
Great Movies GmbH(Best Entertainment) 11.10.2016
18,90 EUR BestellNr.: 20073710

The IT Crowd - Version 1.0 - 5.0 (5 Discs)
The It Crowd
Chris O'Dowd, Richard Ayoade, Katherine Parkinson - Dir. Graham Linehan
Deleted Scenes, Behind The IT Crowd, Hello Friend, Hidden Outtakes, Audiokommentare, Recording the IT Crowd, Interview mit Grahma Linehan, Original Titelsequenz Animation, Cracking the IT Crowd, Set Tour, Outtakes, Making of, Audotrack „Kalypso", Hidden Extras
Komödie 2006-2013 615min.
Studio Hamburg Enterprises(Fremantle) 11.11.2016
39,90 EUR BestellNr.: 20074017

Jan Hus (2 Discs)
Jan Hus
Matej Hádek, Jan Dolanský, Vladimír Javorský, Michal Dlouhý, Petr Lnenicka, Marika Soposká, David Novotny, Tomás Karger, Lubos Vesely, Pavel Gajdos, Anna Cónová, Ivo Kubecka, Václav Neuzil, Jan Plouhar, Petr Stach - Dir. Jirí Svoboda
Drama/Historienfilm 2015 236min.
absolut MEDIEN(arsEdition) 04.11.2016
20,90 EUR BestellNr.: 20073668

Jason Bourne
Jason Bourne
Matt Damon, Alicia Vikander, Tommy Lee Jones, Riz Ahmed, Vincent Cassel, Ato Essandoh, Bill Camp, Julia Stiles, Stephen Kunken, Scott Shepherd, Albert Finney, Gregg Henry - Dir. Paul Greengrass
Featurettes
Action/Thriller 2016 119min.
Universal Pictures Germany(Universal) 09.12.2016
20,90 EUR BestellNr.: 20073925

Jason Bourne (4K Ultra HD, + Blu-ray) (Blu-ray)
Jason Bourne
Matt Damon, Alicia Vikander, Tommy Lee Jones, Riz Ahmed, Vincent Cassel, Ato Essandoh, Bill Camp, Julia Stiles, Stephen Kunken, Scott Shepherd, Albert Finney, Gregg Henry - Dir. Paul Greengrass
Featurettes
Action/Thriller 2016 124min.
Universal Pictures Germany(Universal) 09.12.2016
39,90 EUR BestellNr.: 20073943

Jason Bourne (Blu-ray)
Jason Bourne
Matt Damon, Alicia Vikander, Tommy Lee Jones, Riz Ahmed, Vincent Cassel, Ato

Neuankündigungen DVD & Blu-ray Disc BRD

Essandoh, Bill Camp, Julia Stiles, Stephen Kunken, Scott Shepherd, Albert Finney, Gregg Henry - Dir. Paul Greengrass
Featurettes
Action/Thriller 2016 124min.
Universal Pictures Germany(Universal) 09.12.2016
25,90 EUR BestellNr.: 20073942

Jeder gegen jeden

Cien Años De Perdón
Luis Tosar, Rodrigo De la Serna, Raúl Arévalo, José Coronado - Dir. Daniel Calparsoro
Making of, Trailer
Thriller/Kriminalfilm 2016 97min.
Koch Media GmbH 01.12.2016
15,90 EUR BestellNr.: 20073810

Jeder gegen jeden (Blu-ray)

Cien Años De Perdón
Luis Tosar, Rodrigo De la Serna, Raúl Arévalo, José Coronado - Dir. Daniel Calparsoro
Making of, Trailer
Thriller/Kriminalfilm 2016 101min.
Koch Media GmbH 01.12.2016
18,90 EUR BestellNr.: 20073834

Der Jesuit - Papst Franziskus

Francisco, El Jesuita
Gustavo Yaniello - Dir. Matías Gueilburt
Drama 2015 95min.
polyband Medien GmbH 25.11.2016
18,90 EUR BestellNr.: 20073793

Juárez - Das Paradies der Mörder

El Traspatio
Ana de la Reguera, Joaquín Cosio, Jimmy Smits, Asur Zagada, Marco Perez, Iván Cortés, Alejandro Calva - Dir. Carlos Carrera
Trailer
Drama/Kriminalfilm 2009 117min.
Atlas Film Home Entertainment 09.12.2016
15,90 EUR BestellNr.: 20073852

Judgement Night - Zum Töten verurteilt

Judgment Night
Emilio Estevez, Cuba Gooding Jr., Denis Leary, Stephen Dorff, Jeremy Piven, Peter Greene, Erik Schrody, Michael Wiseman - Dir. Stephen Hopkins
Thriller 1993 105min.
Concorde Home Entertainment 15.12.2016
18,90 EUR BestellNr.: 20073548

Judgement Night - Zum Töten verurteilt (Blu-ray)

Judgment Night
Emilio Estevez, Cuba Gooding Jr., Denis Leary, Stephen Dorff, Jeremy Piven, Peter Greene, Erik Schrody, Michael Wiseman - Dir. Stephen Hopkins
Thriller 1993 110min.
Concorde Home Entertainment 15.12.2016
18,90 EUR BestellNr.: 20073575

Julieta

Julieta
Emma Suárez, Adriana Ugarte, Daniel Grao, Inma Cuesta, Dario Grandinetti, Rossy de Palma, Michelle Jenner, Pilar Castro, Nathalie Poza, Susi Sánchez, Joaquín Notario, Priscilla Delgado, Blanca Parés, Sara Jiménez, Tomás del Estal, Agustin Almodóvar - Dir. Pedro Almodóvar
Featurettes, Trailer, Bildergalerie
Drama 2016 96min.
Tobis Home Entertainment 05.12.2016
18,90 EUR BestellNr.: 20073744

Julieta (Blu-ray)

Julieta
Emma Suárez, Adriana Ugarte, Daniel Grao, Inma Cuesta, Dario Grandinetti, Rossy de Palma, Michelle Jenner, Pilar Castro, Nathalie Poza, Susi Sánchez, Joaquín Notario, Priscilla Delgado, Blanca Parés, Sara Jiménez, Tomás del Estal, Agustin Almodóvar - Dir. Pedro Almodóvar
Featurettes, Trailer, Bildergalerie
Drama 2016 100min.
Tobis Home Entertainment 05.12.2016
20,90 EUR BestellNr.: 20073764

Jupiter Ascending (4K Ultra HD, 2 Discs) (Blu-ray)

Jupiter Ascending
Mila Kunis, Channing Tatum, Sean Bean, Eddie Redmayne, Douglas Booth, Tuppence Middleton, Gugu Mbatha-Raw, Christina Cole, Terry Gilliam - Dir. Andy Wachowski, Lana Wachowski
Science Fiction/Abenteuer 2014 131min.
Warner Home Video Germany 20.10.2016
45,90 EUR BestellNr.: 20073625

Jurassic Monster

Monster: The Prehistoric Project
Tim Younger, Tarah McDaniel, Mark Justice, Robin Daniel Egan, Charlotte Lilt, Lisa Palenica - Dir. Lisa Palenica
Trailer
Horror/Abenteuer 2015 76min.
Tiberius Film Home Entertainment 01.12.2016
18,90 EUR BestellNr.: 20073817

Jurassic Monster (Blu-ray)

Monster: The Prehistoric Project
Tim Younger, Tarah McDaniel, Mark Justice, Robin Daniel Egan, Charlotte Lilt, Lisa Palenica - Dir. Lisa Palenica
Trailer
Horror/Abenteuer 2015 80min.
Tiberius Film Home Entertainment 01.12.2016
20,90 EUR BestellNr.: 20073842

Kalt wie Eis

Dave Balko, Hanns Zischler, Rolf Eden, Brigitte Wöllner, Uschi Zech - Dir. Carl Schenkel
Thriller 1981 83min.
ICESTORM 11.11.2016
15,90 EUR BestellNr.: 20074023

Kameliendame 2000

Camille 2000
Danièle Gaubert, Nino Castelnuovo, Eleonora Rossi Drago, Roberto Bisacco, Massimo Serato, Silvana Venturelli, Zachary Adams, Peter Chatel, Virgine Rodin, Enzo Fiermonte, Graziella Galvani, Philippe Forquet - Dir. Radley Metzger
Drama 1969 96min.
AL!VE AG(Castle View Film) 18.11.2016
15,90 EUR BestellNr.: 20073695

Der Kampf auf der Insel

Le Combat Dans L'île
Romy Schneider, Jean-Louis Trintignant, Henri Serre, Pierre Asso, Diana Lepvrier, Robert Bousquet, Jacques Berlioz - Dir. Alain Cavalier
Booklet
Drama 1961 100min.
Pidax film media(Pidax film) 28.10.2016
18,90 EUR BestellNr.: 20073414

Erich Kästner Edition (3 Discs)

Das fliegende Klassenzimmer / Pünktchen und Anton / Charlie und Louise - Das doppelte Lottchen
Ulrich Noethen, Elea Geissler, Floriane Eichhorn, Corinna Harfouch, Sebastian Koch - Dir. Tomy Wigand, Caroline Link, Joseph Vilsmaier
Kinderfilm 1993-2002 308min.
EuroVideo Medien 11.10.2016
20,90 EUR BestellNr.: 20073645

Kein Geldschrank geht von selber auf - Die Eddie Chapman Story

Peter Vogel, Joseph Offenbach, Anita Höfer - Dir. Wolfgang Becker
Komödie/Kriminalfilm 1971 83min.
Pidax film media(Pidax film) 18.11.2016
18,90 EUR BestellNr.: 20073696

Kicking Off - Anstoß zur 3. Halbzeit (Blu-ray) (k.J.)

Okolofutbola
Mikhail Chubaew, Pawel Erlikow, Iwan Fominow, Grigorij Iwanets - Dir. Anton Bormatow
Action/Drama 2013 97min.
Mad Dimension GmbH 25.11.2016
20,90 EUR BestellNr.: 20074188

Kicking Off - Anstoß zur 3. Halbzeit (k.J.)

Okolofutbola
Mikhail Chubaew, Pawel Erlikow, Iwan Fominow, Grigorij Iwanets - Dir. Anton Bormatow
Action/Drama 2013 93min.
Mad Dimension GmbH 25.11.2016
18,90 EUR BestellNr.: 20074177

Kill Billy

Her Er Harold
Bjørn Sundquist, Fanny Ketter, Björn Granath, Lena-Pia Bernhardsson (Frau Mårtensson), Olaf Heggdal, Samuel Hellström, Andreas Hyttsten, Evert Lindkvist (Herr Mårtensson), Grethe Selius, Vidar Magnussen, Ellen Birgitte Winther, Veslemøy Mørkrid - Dir. Gunnar Vikene
Interview, Kinotrailer
Drama/Komödie 2014 85min.
EuroVideo Medien 27.10.2016
18,90 EUR BestellNr.: 20073647

Killjoys - Staffel 2 (2 Discs) (Blu-ray)

Killjoys
Hannah John-Kamen, Aaron Ashmore, Luke MacFarlane
Science Fiction 466min.
Pandastorm Pictures(Pandastorm) 04.11.2016
30,90 EUR BestellNr.: 20074101

Killjoys - Staffel 2 (3 Discs)

Neuankündigungen DVD & Blu-ray Disc BRD

Killjoys
Hannah John-Kamen, Aaron Ashmore, Luke MacFarlane
Science Fiction 430min.
Pandastorm Pictures(Pandastorm) 04.11.2016
25,90 EUR BestellNr.: 20073996

Die Kirche bleibt im Dorf / Täterätää! Die Kirche bleibt im Dorf 2 (2 Discs)
Karoline Eichhorn, Julia Nachtmann, Natalia Wörner - Dir. Ulrike Grote
Komödie/Drama 2012-2015 185min.
Universum Film 02.12.2016
15,90 EUR BestellNr.: 20074033

Klassiker zur Weihnachtszeit, Vol. 2 (2 Discs)
Weihnachten nach Maß / Oliver Twist / Ist das Leben nicht wunderbar? / Die unvergessliche Weihnachtsnacht
Barbara Stanwyck, Fred MacMurray, Beulah Bondi, Joyce Compton, Sydney Greenstreet, James Stewart, Donna Reed, Lionel Barrymore, George C. Scott, Richard Charles, Tim Curry - Dir. Mitchell Leisen, Peter Godfrey, Frank Capra, Clive Donner
Komödie 1939-1982 250min.
MIG Film 27.10.2016
15,90 EUR BestellNr.: 20073648

Klimbim - Komplettbox (8 Discs)
Wichart von Roëll, Elisabeth Volkmann, Ingrid Steeger, Horst Jüssen, Dieter Augustin, Franz Muxeneder, Manfred Jester, Gundolf Willer, Helmut Holger, Peer Augustinski, Christine Schuberth, Barbara Valentin, Hans Clarin, Klaus Dahlen - Dir. Michael Pfleghar
Booklet
Komödie 1973-1979 1350min.
AL!VE AG(Fernsehjuwelen) 11.11.2016
49,90 EUR BestellNr.: 20073660

The Knick - Die komplette zweite Staffel (4 Discs)
The Knick
Clive Owen, André Holland, Juliet Rylance, Eve Hewson, Michael Angarano, Chris Sullivan, Cara Seymour, Eric Johnson, David Fierro, Maya Kazan, Grainger Hines, Leon Addison Brown - Dir. Steven Soderbergh
Drama 535min.
Warner Home Video Germany 13.10.2016
49,90 EUR BestellNr.: 20073609

The Knick - Die komplette zweite Staffel (4 Discs) (Blu-ray)
The Knick
Clive Owen, André Holland, Juliet Rylance, Eve Hewson, Michael Angarano, Chris Sullivan, Cara Seymour, Eric Johnson, David Fierro, Maya Kazan, Grainger Hines, Leon Addison Brown - Dir. Steven Soderbergh
Drama 558min.
Warner Home Video Germany 13.10.2016
54,90 EUR BestellNr.: 20073630

Kommissar Beck - Die komplette zweite Staffel (8 Discs)
Beck
Peter Haber, Mikael Persbrandt
Vor- und Abspann der Originalversion, Bildergalerie, Entfallene Szenen, Originaltrailer, Bio- und Filmografien
Kriminalfilm 2002-2003 720min.
cmv-Laservision 28.10.2016
59,90 EUR BestellNr.: 20073479

Kommissar Beck - Staffel 5, Episode 5-8 (2 Discs)
Beck
Peter Haber, Mikael Persbrandt
Kriminalfilm 2016 360min.
Edel Germany(Edel:Motion) 04.11.2016
30,90 EUR BestellNr.: 20074001

Königin der Nacht (FSK 18)
Cérémonie D'Amour
Mathieu Carrière, Marina Pierro, Josy Bernard, Isabelle Tinard, Philippe Guez - Dir. Walerian Borowczyk
Erotik/Drama 1988 84min.
AL!VE AG(Castle View Film) 18.11.2016
15,90 EUR BestellNr.: 20073694

Krampus 2 - Die Abrechnung (Blu-ray 3D) (Blu-ray) (k.J.)
Krampus: The Reckoning
Monica Engesser, Amelia Haberman, James Ray, Kevin Tye, Sean G P Anderson, Owen Conway - Dir. Robert Conway
Audiokommentar, Making of, Trailer
Horror 2015 89min.
Great Movies GmbH(Best Entertainment) 28.10.2016
20,90 EUR BestellNr.: 20073406

Krampus 2 - Die Abrechnung (Blu-ray) (k.J.)
Krampus: The Reckoning
Monica Engesser, Amelia Haberman, James Ray, Kevin Tye, Sean G P Anderson, Owen Conway - Dir. Robert Conway
Audiokommentar, Making of, Trailer
Horror 2015 89min.
Great Movies GmbH(Best Entertainment) 28.10.2016
18,90 EUR BestellNr.: 20073405

Krampus 2 - Die Abrechnung (k.J.)
Krampus: The Reckoning
Monica Engesser, Amelia Haberman, James Ray, Kevin Tye, Sean G P Anderson, Owen Conway - Dir. Robert Conway
Audiokommentar, Making of, Trailer
Horror 2015 85min.
Great Movies GmbH(Best Entertainment) 28.10.2016
13,90 EUR BestellNr.: 20073397

Krampus: The Christmas Devil Returns (Blu-ray) (k.J.)
Krampus: The Devil Returns
R.A. Mihailoff, Melantha Blackthorne, Tiffani Fest, Shawn C. Phillips, Jason Hull, Richard Goteri - Dir. Jason Hull
Trailer, Real 3D-Fassung
Horror 2016 80min.
Great Movies GmbH(Best Entertainment) 28.10.2016
18,90 EUR BestellNr.: 20073767

Krampus: The Christmas Devil Returns (k.J.)
Krampus: The Devil Returns
R.A. Mihailoff, Melantha Blackthorne, Tiffani Fest, Shawn C. Phillips, Jason Hull, Richard Goteri - Dir. Jason Hull
Trailer
Horror 2016 76min.
Great Movies GmbH(Best Entertainment) 28.10.2016
15,90 EUR BestellNr.: 20073746

Manfred Krug Edition (6 Discs)
Feuer unter Deck / Frau Venus und ihr Teufel / Meine Stunde Null / Spur der Steine / Das Versteck / Wie füttert man einen Esel?
Manfred Krug
Drama 1966-1977 540min.
ICESTORM 21.10.2016
39,90 EUR BestellNr.: 20073611

Der Kuckuck und der Esel
Thilo Prothmann, Jan Henrik Stahlberg, Joost Siedhoff, Marie Schöneburg, Gertie Honeck - Dir. Andreas Arnstedt
Drama/Satire 2014 min.
Indigo Musikproduktion + Vertrieb(missingFilms) 11.11.2016
20,90 EUR BestellNr.: 20074050

Küstenwache - Die komplette elfte Staffel (5 Discs)
Rüdiger Joswig, Stefanie Schmid, Aline Hochscheid, Rainer Basedow, Elmar Gehlen, Michael Kind, Andreas Arnstedt, Ralph Kretschmar - Dir. Dagmar von Chappuis, Ed Ehrenberg, Zbynek Cerven
Drama 2006 960min.
Studio Hamburg Enterprises(ZDF) 07.10.2016
35,90 EUR BestellNr.: 20073919

L.A. Love Story - Verliebt in Los Angeles
Dorfman In Love
Sara Rue, Haaz Sleiman, Johann Urb, Elliott Gould, Catherine Hicks, Kelen Coleman - Dir. Brad Leong
Trailer
Komödie/Lovestory 2011 88min.
Tiberius Film Home Entertainment 02.01.2017
tba BestellNr.: 20074184

L.A. Love Story - Verliebt in Los Angeles (Blu-ray)
Dorfman In Love
Sara Rue, Haaz Sleiman, Johann Urb, Elliott Gould, Catherine Hicks, Kelen Coleman - Dir. Brad Leong
Trailer
Komödie/Lovestory 2011 88min.
Tiberius Film Home Entertainment 02.01.2017
tba BestellNr.: 20074195

Lady Chatterley's Lover
Lady Chatterley's Lover
Holliday Grainger, Richard Madden, James Norton
Drama 2015 90min.
polyband Medien GmbH 25.11.2016
18,90 EUR BestellNr.: 20073798

The Lady in the Car with Glasses and a Gun
La Dame Dans L'Auto Avec Des Lunettes

Neuankündigungen DVD & Blu-ray Disc BRD

Et Un Fusil
Freya Mavor, Benjamin Biolay, Elio Germano, Stacy Martin - Dir. Joann Sfar
Trailer
Thriller 2015 91min.
Tiberius Film Home Entertainment
02.01.2017
tba BestellNr.: 20074185

The Lady in the Car with Glasses and a Gun (Blu-ray)

La Dame Dans L'Auto Avec Des Lunettes Et Un Fusil
Freya Mavor, Benjamin Biolay, Elio Germano, Stacy Martin - Dir. Joann Sfar
Trailer
Thriller 2015 95min.
Tiberius Film Home Entertainment
02.01.2017
tba BestellNr.: 20074196

Fritz Lang Filmkunst-Box (Limited Edition)

Fritz Lang / M - Eine Stadt sucht einen Mörder
Dir. Fritz Lang
Drama/Kriminalfilm 211min.
Lighthouse Home Entertainment(W-Film)
21.10.2016
25,90 EUR BestellNr.: 20073877

Fritz Lang Filmkunst-Box (Limited Edition) (Blu-ray)

Fritz Lang / M - Eine Stadt sucht einen Mörder
Dir. Fritz Lang
Drama/Kriminalfilm 220min.
Lighthouse Home Entertainment(W-Film)
21.10.2016
25,90 EUR BestellNr.: 20073905

Last Fight

Split Decisions
Craig Sheffer, Gene Hackman, Jennifer Beals, Jeff Fahey, John McLiam, Eddie Velez, Timothy Suhrstedt - Dir. David Drury
Action 1988 90min.
Great Movies GmbH 11.11.2016
9,90 EUR BestellNr.: 20073986

Leaving Las Vegas (Digital Remastered)

Leaving Las Vegas
Nicolas Cage, Elisabeth Shue, Julian Sands, Richard Lewis, Valeria Golino, Steven Weber, Graham Beckel, R. Lee Ermey, Laurie Metcalf, David Brisbin, Xander Berkeley, Lou Rawls, Mike Figgis, Kim Adams, Emily Procter, Stuart Regen, Thomas Kopache, Waldemar Kalinowski, Ed Lauter - Dir. Mike Figgis
Drama 1995 107min.
STUDIOCANAL Home Entertainment Germany(Arthaus) 03.11.2016
15,90 EUR BestellNr.: 20073755

Leaving Las Vegas (Digital Remastered) (Blu-ray)

Leaving Las Vegas
Nicolas Cage, Elisabeth Shue, Julian Sands, Richard Lewis, Valeria Golino, Steven Weber, Graham Beckel, R. Lee Ermey, Laurie Metcalf, David Brisbin, Xander Berkeley, Lou Rawls, Mike Figgis, Kim Adams, Emily Procter, Stuart Regen, Thomas Kopache, Waldemar Kalinowski, Ed Lauter - Dir. Mike Figgis
Drama 1995 112min.
STUDIOCANAL Home Entertainment Germany(Arthaus) 03.11.2016
20,90 EUR BestellNr.: 20073769

Left Behind - Vanished: Next Generation

Vanished: Left Behind - Next Generation
Amber Frank Montana, Dylan Sprayberry, Mason Dye, Brigid Brannagh, Rachel Hendrix, Keely Wilson - Dir. Larry A. McLean
Abenteuer/Mystery 2016 88min.
EuroVideo Medien 08.12.2016
15,90 EUR BestellNr.: 20073855

Left Behind - Vanished: Next Generation (Blu-ray)

Vanished: Left Behind - Next Generation
Amber Frank Montana, Dylan Sprayberry, Mason Dye, Brigid Brannagh, Rachel Hendrix, Keely Wilson - Dir. Larry A. McLean
Abenteuer/Mystery 2016 92min.
EuroVideo Medien 08.12.2016
18,90 EUR BestellNr.: 20073894

The Leftovers - Die komplette zweite Staffel (2 Discs) (Blu-ray)

The Leftovers
Justin Theroux, Liv Tyler, Amy Brenneman, Margaret Qualley, Chris Zylka, Michael Gaston, Scott Glenn, Charlie Carver, Max Carver, Christopher Eccleston, Ann Dowd, Emily Meade, Frank Harts, Curtiss Cook, Janel Moloney, Carrie Coon - Dir. Peter Berg, Michelle MacLaren, Carl Franklin
Drama 589min.
Warner Home Video Germany 13.10.2016
45,90 EUR BestellNr.: 20073627

The Leftovers - Die komplette zweite Staffel (3 Discs)

The Leftovers
Justin Theroux, Liv Tyler, Amy Brenneman, Margaret Qualley, Chris Zylka, Michael Gaston, Scott Glenn, Charlie Carver, Max Carver, Christopher Eccleston, Ann Dowd, Emily Meade, Frank Harts, Curtiss Cook, Janel Moloney, Carrie Coon - Dir. Peter Berg, Michelle MacLaren, Carl Franklin
Drama 565min.
Warner Home Video Germany 13.10.2016
39,90 EUR BestellNr.: 20073606

Legend of Tarzan

The Legend Of Tarzan
Alexander Skarsgård, Margot Robbie, Christoph Waltz, Samuel L. Jackson, Djimon Hounsou, Rory J. Saper, Christian Stevens, Sidney Ralitsoele, Osy Ikhile, Mens-Sana Tamakloe, Antony Acheampong, Edward Apeagyei, Ashley Byam - Dir. David Yates
Abenteuer 2016 106min.
Warner Home Video Germany 01.12.2016
25,90 EUR BestellNr.: 20074039

Legend of Tarzan (4K Ultra HD, 2 Discs) (Blu-ray)

The Legend Of Tarzan
Alexander Skarsgård, Margot Robbie, Christoph Waltz, Samuel L. Jackson, Djimon Hounsou, Rory J. Saper, Christian Stevens, Sidney Ralitsoele, Osy Ikhile, Mens-Sana Tamakloe, Antony Acheampong, Edward Apeagyei, Ashley Byam - Dir. David Yates
Featurettes
Abenteuer 2016 110min.
Warner Home Video Germany 01.12.2016
49,90 EUR BestellNr.: 20074121

Legend of Tarzan (Blu-ray 3D, 2 Discs) (Blu-ray)

The Legend Of Tarzan
Alexander Skarsgård, Margot Robbie, Christoph Waltz, Samuel L. Jackson, Djimon Hounsou, Rory J. Saper, Christian Stevens, Sidney Ralitsoele, Osy Ikhile, Mens-Sana Tamakloe, Antony Acheampong, Edward Apeagyei, Ashley Byam - Dir. David Yates
Featurettes
Abenteuer 2016 110min.
Warner Home Video Germany 01.12.2016
39,90 EUR BestellNr.: 20074120

Legend of Tarzan (Blu-ray)

The Legend Of Tarzan
Alexander Skarsgård, Margot Robbie, Christoph Waltz, Samuel L. Jackson, Djimon Hounsou, Rory J. Saper, Christian Stevens, Sidney Ralitsoele, Osy Ikhile, Mens-Sana Tamakloe, Antony Acheampong, Edward Apeagyei, Ashley Byam - Dir. David Yates
Featurettes
Abenteuer 2016 110min.
Warner Home Video Germany 01.12.2016
35,90 EUR BestellNr.: 20074119

Der letzte Akt

The Humbling
Al Pacino, Kyra Sedgwick, Greta Gerwig, Dianne Wiest, Dylan Baker, Dan Hedaya, Charles Grodin, Nina Arianda - Dir. Barry Levinson
Trailer, Bildergalerie
Drama/Komödie 2014 103min.
KSM GmbH(NewKSM) 07.11.2016
18,90 EUR BestellNr.: 20073812

Der letzte Akt (Blu-ray)

The Humbling
Al Pacino, Kyra Sedgwick, Greta Gerwig, Dianne Wiest, Dylan Baker, Dan Hedaya, Charles Grodin, Nina Arianda - Dir. Barry Levinson
Trailer, Bildergalerie
Drama/Komödie 2014 107min.
KSM GmbH(NewKSM) 07.11.2016
20,90 EUR BestellNr.: 20073836

Die letzte amerikanische Jungfrau

The Last American Virgin
Steven Antin, Lawrence Monoson, Joe Rubbo - Dir. Boaz Davidson
Komödie/Erotik 1981-1982 89min.
NSM Records Tonträger Vertriebs G.m.b.H.
25.11.2016
15,90 EUR BestellNr.: 20073681

Die letzte amerikanische Jungfrau (Blu-ray)

The Last American Virgin
Steven Antin, Lawrence Monoson, Joe Rubbo - Dir. Boaz Davidson
Komödie/Erotik 1981-1982 93min.
NSM Records Tonträger Vertriebs G.m.b.H.
25.11.2016

Neuankündigungen DVD & Blu-ray Disc BRD

20,90 EUR BestellNr.: 20073731

Liesl Karlstadt und Karl Valentin
Hannah Herzsprung, Bettina Redlich, Johannes Herrschmann, Gisela Schneeberger, Alexander Held, Eva König, Franziska Neiding, Julia Heinze, Theresa Schuierer, Antonia Obele, Kathrin von Steinburg, Axel Prahl, Peter Weiß, Michael Vogtmann, Jürgen Tarrach, Lilian Naumann, Hans Stetter, Michael Lerchenberg, Isabella Jantz, Eli Wasserscheid, Hary Prinz, Heinz-Josef Braun, Stefan Merki, Steffen Schroeder, Philipp Brammer, Petra Perle, Doris Buchrucker, Philipp Sonntag, Martin Burgstaller, Gundi Ellert, Dr. Jo Baier - Dir. Dr. Jo Baier
Making of
Drama 2008 94min.
Concorde Home Entertainment 24.11.2016
18,90 EUR BestellNr.: 20073547

Litchi Hikari Club (Blu-ray) (k.J.)
Raichi Hikari Kurabu
Yûki Furukawa, Junya Ikeda, Reiya Masaki - Dir. Josef von Báky, Eisuke Naitô
Komödie 2015 119min.
MFA+ Film Distribution(MFA+) 25.11.2016
25,90 EUR BestellNr.: 20074125

Litchi Hikari Club (k.J.)
Raichi Hikari Kurabu
Yûki Furukawa, Junya Ikeda, Reiya Masaki - Dir. Josef von Báky, Eisuke Naitô
Komödie 2015 115min.
MFA+ Film Distribution(MFA+) 25.11.2016
20,90 EUR BestellNr.: 20074042

Little Devil (Blu-ray 3D) (Blu-ray) (k.J.)
Wandering Rose
Carina Birrell, David Wayman, Cameron Jack, Bhasker Patel, Lee Phillips, Anya Nixon - Dir. Corrie Greenop
Trailer
Horror 2014 73min.
daredo media(White Pearl) 28.10.2016
tba BestellNr.: 20073490

Little Devil (Blu-ray) (k.J.)
Wandering Rose
Carina Birrell, David Wayman, Cameron Jack, Bhasker Patel, Lee Phillips, Anya Nixon - Dir. Corrie Greenop
Trailer
Horror 2014 73min.
daredo media(White Pearl) 28.10.2016
tba BestellNr.: 20073489

Little Devil (k.J.)
Wandering Rose
Carina Birrell, David Wayman, Cameron Jack - Dir. Corrie Greenop
Trailer
Horror 2014 70min.
daredo media(White Pearl) 28.10.2016
tba BestellNr.: 20073423

Little One
Little One
Lindiwe Ndlovu, Vuyelwa Msimang, Mutodi Neshehe - Dir. Darrell James Roodt
Drama/Familie 2013 83min.
Studio Hamburg Enterprises 28.10.2016
20,90 EUR BestellNr.: 20074008

Loft - Tödliche Affären
Loft
Koen de Bouw, Filip Peeters, Matthias Schoenaerts, Bruno Vanden Brouke, Koen De Graeve, Veerle Baetens, Tine Reymer, An Miller - Dir. Erik van Looy
Thriller 2008 113min.
Atlas Film Home Entertainment 25.11.2016
15,90 EUR BestellNr.: 20073697

Loft - Tödliche Affären (Blu-ray)
Loft
Koen de Bouw, Filip Peeters, Matthias Schoenaerts, Bruno Vanden Brouke, Koen De Graeve, Veerle Baetens, Tine Reymer, An Miller - Dir. Erik van Looy
Thriller 2008 117min.
Atlas Film Home Entertainment 25.11.2016
18,90 EUR BestellNr.: 20073737

Lost Girl - Die komplette Serie (18 Discs)
Lost Girl
Anna Silk, Ksenia Solo, Kris Holden-Ried, Rick Howland, Zoie Palmer, K.C. Collins - Dir. Erik Canuel, Robert Lieberman, Paul Fox, Steve DiMarco, John Fawcett, George Mihalka, Clark Johnson, Gail Harvey, Lynne Stopkewich, David Greene, Lee Rose, Paolo Barzman, David Winning, James Dunnison, Brett Sullivan, Michael DeCarlo, Ron Murphy, Andy Mikita
Fantasy/Mystery 2010-2015 3254min.
Sony Pictures Home Entertainment (SPHE) 03.11.2016
49,90 EUR BestellNr.: 20073750

Luftsprünge
Luis Trenker, Toni Sailer, Franz Muxeneder, Vivi Bach - Dir. Hermann Leitner, Ernst Schmucker
Komödie/Bergfilm 1969 318min.
Pidax film media(Pidax film) 28.10.2016
25,90 EUR BestellNr.: 20073413

M - Eine Stadt sucht einen Mörder (2 Discs) (Blu-ray)
Peter Lorre, Ellen Widmann, Inge Landgut, Otto Wernicke, Theodor Loos, Gustaf Gründgens, Friedrich Gnaß, Fritz Odemar, Paul Kemp, Theo Lingen, Ernst Stahl-Nachbaur - Dir. Fritz Lang
Kriminalfilm 1931 111min.
Universum Film 11.11.2016
25,90 EUR BestellNr.: 20074115

Mach' weiter Emanuelle
Carry On Emmannuelle
Kenneth Williams, Kenneth Connor, Joan Sims, Jack Douglas, Peter Butterworth, Larry Dann, Suzanne Danielle, Beryl Reid, Henry McGee - Dir. Gerald Thomas
Komödie/Erotik 1978 84min.
AL!VE AG(Castle View Film) 04.11.2016
15,90 EUR BestellNr.: 20074200

Maggies Plan
Maggie's Plan
Greta Gerwig, Julianne Moore, Ethan Hawke, Bill Hader, Travis Fimmel, Maya Rudolph, Wallace Shawn, Mina Sundwall, Jackson Frazer, Monte Greene - Dir. Rebecca Miller
Komödie 2015 95min.
Sony Pictures Home Entertainment (SPHE)(MFA+) 05.12.2016
25,90 EUR BestellNr.: 20073991

Maggies Plan (Blu-ray)
Maggie's Plan
Greta Gerwig, Julianne Moore, Ethan Hawke, Bill Hader, Travis Fimmel, Maya Rudolph, Wallace Shawn, Mina Sundwall, Jackson Frazer, Monte Greene - Dir. Rebecca Miller
Komödie 2015 99min.
Sony Pictures Home Entertainment (SPHE)(MFA+) 05.12.2016
25,90 EUR BestellNr.: 20074094

Das magische Buch von Arkandias
Le Grimoire D'Arkandias
Christian Clavier, Isabelle Nanty, Ryan Brodie, Timothée Coetsier, Pauline Brisy, Anémone, Armelle - Dir. Alexandre Castagnetti, Julien Simonet
Entfallene Szenen, Featurettes, Interview, Trailer, Bildergalerie
Kinderfilm/Fantasy 2014 88min.
KSM GmbH(NewKSM) 07.11.2016
15,90 EUR BestellNr.: 20073813

Das magische Buch von Arkandias (Blu-ray)
Le Grimoire D'Arkandias
Christian Clavier, Isabelle Nanty, Ryan Brodie, Timothée Coetsier, Pauline Brisy, Anémone, Armelle - Dir. Alexandre Castagnetti, Julien Simonet
Entfallene Szenen, Featurettes, Interview, Trailer, Bildergalerie
Kinderfilm/Fantasy 2014 92min.
KSM GmbH(NewKSM) 07.11.2016
18,90 EUR BestellNr.: 20073837

Mako - Einfach Meerjungfrau, Staffel 3 (2 Discs)
Mako Mermaids
Lucy Fry, Ivy Latimer, Amy Ruffle, Chai Romruen, Dominic Deutscher, Rowan Hills, Kerith Atkinson, Gemma Forsyth - Dir. Grant Brown, Evan Clarry
Fantasy 400min.
Studio Hamburg Enterprises(ZDF) 04.11.2016
25,90 EUR BestellNr.: 20074167

Management - Die Liebe ist eine Baustelle
Management
Jennifer Aniston, Woody Harrelson, Steve Zahn, Collin Crowley, Katie O'Grady, Dominic Fumusa, Don Burns, Yolanda Suarez - Dir. Stephen Belber
Komödie 2008 90min.
EuroVideo Medien 27.10.2016
13,90 EUR BestellNr.: 20073649

Management - Die Liebe ist eine Baustelle (Blu-ray)
Management
Jennifer Aniston, Woody Harrelson, Steve Zahn, Collin Crowley, Katie O'Grady, Dominic Fumusa, Don Burns, Yolanda Suarez - Dir. Stephen Belber
Komödie 2008 94min.
EuroVideo Medien 27.10.2016
15,90 EUR BestellNr.: 20073715

Neuankündigungen DVD & Blu-ray Disc BRD

Ein Mann räumt auf
Love And Bullets
Charles Bronson, Jill Ireland, Rod Steiger, Henry Silva, Strother Martin, Bradford Dillman, Michael Gazzo, Paul Koslo - Dir. Stuart Rosenberg
Kriminalfilm/Action 1978 89min.
Concorde Home Entertainment 13.10.2016
18,90 EUR BestellNr.: 20073543

Der Mann, der König sein wollte (Blu-ray)
The Man Who Would Be King
Sir Sean Connery, Sir Michael Caine, Christopher Plummer, Saeed Jaffrey, Karroum Ben Bouih, Jack May, Shakira Caine - Dir. John Huston
Trailer
Abenteuer 1975 129min.
Koch Media GmbH 01.12.2016
18,90 EUR BestellNr.: 20074156

Märchenperlen - Die sechs Schwäne /Aschenputtel (2 Discs)
Aschenputtel / Die sechs Schwäne
Behind the Scenes
Kinderfilm/Märchen (Realfilm) 175min.
justbridge entertainment GmbH(ZDF) 21.10.2016
15,90 EUR BestellNr.: 20073866

Märchenperlen - Rotkäppchen & Hänsel und Gretel (2 Discs)
Kinderfilm/Märchen (Realfilm) 160min.
justbridge entertainment GmbH(FM Kids) 18.11.2016
tba BestellNr.: 20074047

Marvel's Agent Carter - Die komplette Serie (4 Discs)
Agent Carter
Hayley Atwell, James D'Arcy, Enver Gjokaj
Action/Komödie 2015-2016 756min.
The Walt Disney Company (Germany)(Marvel Studios) 08.12.2016
tba BestellNr.: 20074060

Marvel's Agent Carter - Die komplette Serie (4 Discs) (Blu-ray)
Agent Carter
Hayley Atwell, James D'Arcy, Enver Gjokaj
Action/Komödie 2015-2016 786min.
The Walt Disney Company (Germany)(Marvel Studios) 08.12.2016
59,90 EUR BestellNr.: 20074139

Marvel's Jessica Jones - Die komplette erste Staffel (4 Discs)
Jessica Jones
Thriller/Drama 2015 640min.
The Walt Disney Company (Germany)(Marvel Studios) 08.12.2016
45,90 EUR BestellNr.: 20074059

Marvel's Jessica Jones - Die komplette erste Staffel (4 Discs) (Blu-ray)
Jessica Jones
Thriller/Drama 2015 667min.
The Walt Disney Company (Germany)(Marvel Studios) 08.12.2016
59,90 EUR BestellNr.: 20074138

Max und Moritz
Harry Wüstenhagen, Edith Elsholtz, Erika Nymgau-Odemar - Dir. Norbert Schultze sen., Francesco Stefani
Trailer
Kinderfilm/Märchen (Realfilm) 1956 71min.
ICESTORM 16.09.2016
15,90 EUR BestellNr.: 20073600

The Mechanic: Resurrection
Mechanic: Resurrection
Jason Statham, Jessica Alba, Tommy Lee Jones, Michelle Yeoh, Sam Hazeldine, John Cenatiempo, Toby Eddington, Femi Elufowoju jr. - Dir. Dennis Gansel
Action 2016 95min.
Universum Film 27.12.2016
25,90 EUR BestellNr.: 20074028

The Mechanic: Resurrection (Blu-ray)
Mechanic: Resurrection
Jason Statham, Jessica Alba, Tommy Lee Jones, Michelle Yeoh, Sam Hazeldine, John Cenatiempo, Toby Eddington, Femi Elufowoju jr. - Dir. Dennis Gansel
Action 2016 99min.
Universum Film 27.12.2016
25,90 EUR BestellNr.: 20074112

Mein Praktikum in Kanada
Guibord S'En Va-T-En Guerre
Patrick Huard, Suzanne Clément, Irdens Exantus, Clémence Dufresne-Deslières, Sonia Cordeau, Paul Doucet, Jules Philip, Robin Aubert, Ellen David, Micheline Lanctôt, Alexis Martin, Paul Ahmarani - Dir. Philippe Falardeau
Komödie 2015 108min.
good!movies(Arsenal) 28.10.2016
20,90 EUR BestellNr.: 20073892

Mein Sohn, der Mörder
Murder At My Door
Johnny Galecki, Judith Light, R.H. Thomson, Vanessa King, Doug Abrahams, Laura Harris, Gary Jones - Dir. Eric Till
Thriller 1996 87min.
Edel Germany(Starmovie) 04.11.2016
9,90 EUR BestellNr.: 20074006

Meister Eder und sein Pumuckl - Staffel 1 (4 Discs)
Gustl Bayrhammer, Toni Berger, Ingeborg Sassen-Haase, Eva Hatzelmann, Carlamaria Heim, Elisabeth Karg, Mona Freiberg, Karl Obermayr - Dir. Ulrich König
Kinderfilm 1982-1989 660min.
Universal Music Family Entertainment(Karussell) 30.09.2016
39,90 EUR BestellNr.: 20073467

Mercury Plains - Wüstensöhne
Mercury Plains
Scott Eastwood, Angela Sarafyan, Nick Chinlund, Justin Arnold, Andy Garcia, Keith Poulson - Dir. Charles Burmeister
Action/Drama 2016 89min.
Lighthouse Home Entertainment 18.11.2016
18,90 EUR BestellNr.: 20073780

Mercury Plains - Wüstensöhne (Blu-ray)
Mercury Plains
Scott Eastwood, Angela Sarafyan, Nick Chinlund, Justin Arnold, Andy Garcia, Keith Poulson - Dir. Charles Burmeister
Action/Drama 2016 102min.
Lighthouse Home Entertainment 18.11.2016
20,90 EUR BestellNr.: 20073787

Die Meute lauert überall
Raw Edge
Rory Calhoun, Yvonne De Carlo, Mara Corday - Dir. John Sherwood
Bildergalerie, Trailer
Western 1956 76min.
Koch Media GmbH 01.12.2016
18,90 EUR BestellNr.: 20074085

Die Meute lauert überall (Blu-ray)
Raw Edge
Rory Calhoun, Yvonne De Carlo, Mara Corday - Dir. John Sherwood
Bildergalerie, Trailer
Western 1956 76min.
Koch Media GmbH 01.12.2016
20,90 EUR BestellNr.: 20074157

Mia and Me - Box 2.1 (3 Discs)
Mia And Me
Rosabell Laurenti Sellers, Adrian Moore, Saphia Stoney, Josephine Benini - Dir. Gerhard Hahn, Bill Speers, Anthony Power
Preview zweite Staffel
Fantasy/Trickfilm 312min.
Edel Germany(Panini) 28.10.2016
25,90 EUR BestellNr.: 20073596

Midnight Sun - Survival. Friendship. Adventure.
Midnight Sun
Dakota Goyo, Goran Visnjic, Bridget Moynahan, Kendra Timmins, Russell Yuen - Dir. Roger Spottiswoode, Brando Quilici
Abenteuer/Familie 2014 120min.
Studio Hamburg Enterprises 04.11.2016
20,90 EUR BestellNr.: 20073398

Midnight Sun - Survival. Friendship. Adventure. (Blu-ray)
Midnight Sun
Dakota Goyo, Goran Visnjic, Bridget Moynahan, Kendra Timmins, Russell Yuen - Dir. Roger Spottiswoode, Brando Quilici
Abenteuer/Familie 2014 125min.
Studio Hamburg Enterprises 04.11.2016
20,90 EUR BestellNr.: 20073407

Miles Ahead
Miles Ahead
Don Cheadle, Ewan McGregor, Emayatzy Corinealdi, Keith Stanfield, Michael Stuhlbarg, Morgan Wolk, Jeffrey Grover - Dir. Don Cheadle
Drama/Biographie 2015 96min.
Sony Pictures Home Entertainment (SPHE) 05.12.2016
18,90 EUR BestellNr.: 20073993

Miles Ahead (Blu-ray)
Miles Ahead
Don Cheadle, Ewan McGregor, Emayatzy Corinealdi, Keith Stanfield, Michael Stuhlbarg, Morgan Wolk, Jeffrey Grover - Dir. Don Cheadle
Drama/Biographie 2015 100min.
Sony Pictures Home Entertainment (SPHE) 05.12.2016
20,90 EUR BestellNr.: 20074098

Mr. Right

Neuankündigungen DVD & Blu-ray Disc BRD

Mr. Right
Sam Rockwell, Anna Kendrick, Tim Roth, James Ransone, Anson Mount, Michael Eklund - Dir. Paco Cabezas
Komödie/Kriminalfilm 2015 90min.
Universum Film(Wild Bunch Germany) 18.11.2016
18,90 EUR BestellNr.: 20073442

Mr. Right (Blu-ray)
Mr. Right
Sam Rockwell, Anna Kendrick, Tim Roth, James Ransone, Anson Mount, Michael Eklund - Dir. Paco Cabezas
Komödie/Kriminalfilm 2015 94min.
Universum Film(Wild Bunch Germany) 18.11.2016
20,90 EUR BestellNr.: 20073449

Mit besten Absichten
The Meddler
Susan Sarandon, Rose Byrne, J.K. Simmons, Lucy Punch, Jason Ritter, Casey Wilson, Jerrod Carmichael, Michael McKean, Cecily Strong, Sarah Baker - Dir. Lorene Scafaria
Komödie/Drama 2015 100min.
Sony Pictures Home Entertainment (SPHE) 24.11.2016
25,90 EUR BestellNr.: 20073429

Mit besten Absichten (Blu-ray)
The Meddler
Susan Sarandon, Rose Byrne, J.K. Simmons, Lucy Punch, Jason Ritter, Casey Wilson, Jerrod Carmichael, Michael McKean, Cecily Strong, Sarah Baker - Dir. Lorene Scafaria
Komödie/Drama 2015 104min.
Sony Pictures Home Entertainment (SPHE) 24.11.2016
25,90 EUR BestellNr.: 20073431

Mittelerde Collection (6 Discs)
Der Herr der Ringe - Die Gefährten / Der Herr der Ringe - Die Rückkehr des Königs / Der Herr der Ringe - Die zwei Türme / The Hobbit: An Unexpected Journey (Extended Version) / The Hobbit: The Battle of the Five Armies (Extended Version) / The Hobbit: The Desolation of Smaug (Extended Version)
Elijah Wood, Sir Ian McKellen, Liv Tyler, Martin Freeman, Richard Armitage - Dir. Peter Jackson
Fantasy 2001-2014 992min.
Warner Home Video Germany 03.11.2016
54,90 EUR BestellNr.: 20073743

Mittelerde Collection (6 Discs) (Blu-ray)
Der Herr der Ringe - Die Gefährten / Der Herr der Ringe - Die Rückkehr des Königs / Der Herr der Ringe - Die zwei Türme / The Hobbit: An Unexpected Journey (Extended Version) / The Hobbit: The Battle of the Five Armies (Extended Version) / The Hobbit: The Desolation of Smaug (Extended Version)
Elijah Wood, Sir Ian McKellen, Liv Tyler, Martin Freeman, Richard Armitage - Dir. Peter Jackson
Fantasy 2001-2014 1032min.
Warner Home Video Germany 03.11.2016
89,90 EUR BestellNr.: 20073762

Mittelerde Ultimate Collector's Edition (30 Discs) (Blu-ray)
Der Herr der Ringe - Die Gefährten / Der Herr der Ringe - Die Rückkehr des Königs / Der Herr der Ringe - Die zwei Türme / The Hobbit: An Unexpected Journey (Extended Version) / The Hobbit: The Battle of the Five Armies (Extended Version) / The Hobbit: The Desolation of Smaug (Extended Version)
Elijah Wood, Sir Ian McKellen, Liv Tyler, Martin Freeman, Richard Armitage - Dir. Peter Jackson
Audiokommentare, Die Anhänge, Die Chroniken
Fantasy 2001-2014 1032min.
Warner Home Video Germany 03.11.2016
499,90 EUR BestellNr.: 20073763

Mittwoch 04:45 (Blu-ray)
Tetarti 4:45
Stelios Mainas, Adam Bousdoukos, Mimi Branescu, Christina Dendrinou, Nikol Drizi, Yiorgos Gallos, Dmitris Tzoumakis - Dir. Alexis Alexiou
Drama/Kriminalfilm 2015 116min.
good!movies(Neue Visionen) 28.10.2016
18,90 EUR BestellNr.: 20073907

Modus - Der Mörder in uns: Staffel 1 (2 Discs) (Blu-ray)
Modus
Melinda Kinnaman, Henrik Norlén, Marek Oravec, Simon J. Berger, Esmeralda Struwe
Kriminalfilm/Thriller 2015 min.
Edel Germany(Edel:Motion) 25.11.2016
39,90 EUR BestellNr.: 20073566

Modus - Der Mörder in uns: Staffel 1 (4 Discs)
Modus
Melinda Kinnaman, Henrik Norlén, Marek Oravec, Simon J. Berger, Esmeralda Struwe
Kriminalfilm/Thriller 2015 min.
Edel Germany(Edel:Motion) 25.11.2016
39,90 EUR BestellNr.: 20073537

Money
Money
Jamie Bamber, Kellan Lutz, Jess Weixler, Lucía Guerrero, Jesse Williams, Fredric Lehne - Dir. Martín Rosete
Thriller/Kriminalfilm 2016 82min.
EuroVideo Medien 10.11.2016
15,90 EUR BestellNr.: 20073634

Money (Blu-ray)
Money
Jamie Bamber, Kellan Lutz, Jess Weixler, Lucía Guerrero, Jesse Williams, Fredric Lehne - Dir. Martín Rosete
Thriller/Kriminalfilm 2016 85min.
EuroVideo Medien 10.11.2016
18,90 EUR BestellNr.: 20073637

Monster Truck - Bete, dass er niemals ankommt
Dark Haul
Tom Sizemore, Rick Ravanello, Anthony Del Negro, Evalena Marie, Adrienne LaValley, Greg Nutcher - Dir. Daniel Wise
Trailer
Horror/Action 2014 84min.
Tiberius Film Home Entertainment 02.01.2017
tba BestellNr.: 20074187

Monster Truck - Bete, dass er niemals ankommt (Blu-ray)
Dark Haul
Tom Sizemore, Rick Ravanello, Anthony Del Negro, Evalena Marie, Adrienne LaValley, Greg Nutcher - Dir. Daniel Wise
Trailer
Horror/Action 2014 87min.
Tiberius Film Home Entertainment 02.01.2017
tba BestellNr.: 20074198

Monty Python's wunderbare Welt der Schwerkraft (2 Discs) (Blu-ray)
And Now For Something Completely Different
Graham Chapman, John Cleese, Terry Jones, Terry Gilliam, Eric Idle, Michael Palin - Dir. Ian MacNaughton, Terry Gilliam
Booklet
Komödie 1971 85min.
capelight pictures Gerlach Selms 21.10.2016
25,90 EUR BestellNr.: 20073393

Mord in Ekstase - Ein Doppelleben
A Double Life
Ronald Colman, Signe Hasso, Edmond O'Brien, Millard Mitchell, Joe Sawyer, Edmond La Torre, Shelley Winters - Dir. George Cukor
Drama 1947 104min.
AL!VE AG(Filmjuwelen) 18.11.2016
20,90 EUR BestellNr.: 20073698

Mord in Ekstase - Ein Doppelleben (Blu-ray)
A Double Life
Ronald Colman, Signe Hasso, Edmond O'Brien, Millard Mitchell, Joe Sawyer, Edmond La Torre, Shelley Winters - Dir. George Cukor
Drama 1947 104min.
AL!VE AG(Filmjuwelen) 18.11.2016
20,90 EUR BestellNr.: 20073738

Der Mörder sitzt im Wembley-Stadion
Friedo Solter, Jessy Rameik, Hertha Thiele, Fred Delmare - Dir. Gerhard Respondek
Kriminalfilm 1970 126min.
Studio Hamburg Enterprises(DDR TV-Archiv) 14.10.2016
20,90 EUR BestellNr.: 20074009

Mother's Day - Liebe ist kein Kinderspiel
Mother's Day
Jennifer Aniston, Kate Hudson, Julia Roberts, Jason Sudeikis, Britt Robertson, Timothy Olyphant, Hector Elizondo, Jack Whitehall, Jennifer Garner, Shay Mitchell, Caleb Brown, Brandon Spink, Margo Martindale, Aasif Mandvi, Robert Pine, Sarah Chalke, Cameron Esposito, Loni Love - Dir. Garry Marshall
Entfallene Szenen, Outtakes, Interviews
Komödie/Lovestory 2016 114min.

Neuankündigungen DVD & Blu-ray Disc BRD

EuroVideo Medien 12.01.2017
20,90 EUR BestellNr.: 20074178

Mother's Day - Liebe ist kein Kinderspiel (Blu-ray)
Mother's Day
Jennifer Aniston, Kate Hudson, Julia Roberts, Jason Sudeikis, Britt Robertson, Timothy Olyphant, Hector Elizondo, Jack Whitehall, Jennifer Garner, Shay Mitchell, Caleb Brown, Brandon Spink, Margo Martindale, Aasif Mandvi, Robert Pine, Sarah Chalke, Cameron Esposito, Loni Love - Dir. Garry Marshall
Entfallene Szenen, Outtakes, Interviews
Komödie/Lovestory 2016 119min.
EuroVideo Medien 12.01.2017
20,90 EUR BestellNr.: 20074189

München Mord: Kein Mensch, kein Problem
Bernadette Heerwagen, Marcus Mittermeier, Alexander Held, Christoph Süß, Marion Mitterhammer, Denis Moschitto, Sebastian Ströbel, Hannes Wegener, Felix Hellmann, Lisa Bitter, Genija Rykova, Anne Kanis, Nina Brandt - Dir. Alexander Dierbach
Kriminalfilm 2015 90min.
Studio Hamburg Enterprises(ZDF)
04.11.2016
18,90 EUR BestellNr.: 20074164

München Mord: Wo bist Du, Feigling
Bernadette Heerwagen, Marcus Mittermeier, Alexander Held, Christoph Süß, Karoline Teska, Simon Schwarz, Johannes Allmayer, Thomas Darchinger, Stephan Zinner, Jenny Marie Muck, Teresa Weißbach, Dorothee Hartinger, Kim Ill-Young, Gerhard Wittmann, Leo Halfen - Dir. Anno Saul
Kriminalfilm 2016 90min.
Studio Hamburg Enterprises(ZDF)
04.11.2016
18,90 EUR BestellNr.: 20074165

Friedrich-Wilhelm-Murnau Jubiläumsedition (5 Discs)
Als ich tot war / Asphalt / Madeleine und der Legionär / Romanze in Moll / Viktor und Viktoria / Zapatas Bande
Drama 452min.
Studio Hamburg Enterprises 28.10.2016
59,90 EUR BestellNr.: 20073917

Friedrich-Wilhelm-Murnau Jubiläumsedition (5 Discs) (Blu-ray)
Als ich tot war / Asphalt / Madeleine und der Legionär / Romanze in Moll / Viktor und Viktoria / Zapatas Bande
Drama 470min.
Studio Hamburg Enterprises 28.10.2016
59,90 EUR BestellNr.: 20073941

Die Musketiere - Die komplette dritte Staffel (3 Discs) (Blu-ray)
The Musketeers
Abenteuer/Kostümfilm 2016 min.
polyband Medien GmbH 25.11.2016
39,90 EUR BestellNr.: 20073573

Die Musketiere - Die komplette dritte Staffel (4 Discs)
The Musketeers
Abenteuer/Kostümfilm 2016 550min.
polyband Medien GmbH 25.11.2016
35,90 EUR BestellNr.: 20073545

The Neighbor - Das Grauen wartet nebenan (Blu-ray) (k.J.)
The Neighbor
Josh Stewart, Bill Engvall, Alex Essoe - Dir. Marcus Dunstan
Thriller/Horror 2016 87min.
Splendid Film 25.11.2016
20,90 EUR BestellNr.: 20073484

The Neighbor - Das Grauen wartet nebenan (k.J.)
The Neighbor
Josh Stewart, Bill Engvall, Alex Essoe - Dir. Marcus Dunstan
Thriller/Horror 2016 84min.
Splendid Film 25.11.2016
18,90 EUR BestellNr.: 20073455

The Neighbor - Das Grauen wartet nebenan (Limited Edition) (Blu-ray) (k.J.)
The Neighbor
Josh Stewart, Bill Engvall, Alex Essoe - Dir. Marcus Dunstan
inklusive „The Collector", „The Collection
Thriller/Horror 2016 87min.
Splendid Film 25.11.2016
39,90 EUR BestellNr.: 20073485

Neues aus Büttenwarder - Folge 1 bis 67 (20 Discs)
Jan Fedder, Peter Heinrich Brix, Günter Kütemeyer, Axel Olsson, Sven Walser, Uwe Rohde, Hans Kahlert - Dir. Stephan Meyer, Guido Pieters
Featurettes, Interviews
Komödie 1675min.
Studio Hamburg Enterprises(ARD Video)
18.11.2016
99,90 EUR BestellNr.: 20074172

New Terminator (k.J.)
Cy Warrior - Special Combat Unit
Frank Zagarino, Henry Silva, Sherrie Rose - Dir. Giannetto De Rossi
Science Fiction/Action 1988 90min.
Great Movies GmbH 11.11.2016
9,90 EUR BestellNr.: 20073987

Nomaden des Himmels
Sutak
Taalai Abazowa, Jibek Baktybekova, Tabyldy Aktanov, Anar Nazarkulova, Myrza Subanbekov - Dir. Mirlan Abdykalykow
Drama 2015 78min.
good!movies(Neue Visionen) 14.10.2016
20,90 EUR BestellNr.: 20073536

Notruf Hafenkante 13, Folge 157-169 (4 Discs)
Thomas Scharff, Marie-Lou Sellem, Sanna Englund, Rhea Harder, Frank Vockroth, Peer Jäger, André Willmund, Fabian Harloff, Maike Bollow, Petra Kleinert, Harald Maack, Marten Kemm, Dieter Montag - Dir. Bernhard Stephan, Jörg Schneider, Gero Weinreuter, Erwin Keusch, Bodo Schwarz, Stephan Meyer, Rolf Wellingerhof
Kriminalfilm/Drama 585min.
Studio Hamburg Enterprises(ZDF)
07.10.2016
39,90 EUR BestellNr.: 20073918

Oh Tannenbaum (2 Discs)
Billy und die Schneemänner / Ein Weihnachtsbaum Wunder
Komödie 184min.
justbridge entertainment GmbH 18.11.2016
15,90 EUR BestellNr.: 20074063

Oh, du Fröhliche (2 Discs)
The Santa Incident / Carol und die Weihnachtsgeister
Komödie 182min.
justbridge entertainment GmbH 18.11.2016
15,90 EUR BestellNr.: 20074062

Ohne Schuld
Pour Elle
Vincent Lindon, Diane Kruger, Lancelot Roch, Olivier Marchal, Hammou Graïa, Liliane Rovère, Olivier Perrier, Moussa Maaskri - Dir. Fred Cavayé
Making of, Trailer
Thriller/Drama 2008 94min.
Cargo Records Musik Produktions-&Vertriebs 25.11.2016
15,90 EUR BestellNr.: 20074058

Ohne Schuld (Blu-ray)
Pour Elle
Vincent Lindon, Diane Kruger, Lancelot Roch, Olivier Marchal, Hammou Graïa, Liliane Rovère, Olivier Perrier, Moussa Maaskri - Dir. Fred Cavayé
Making of, Trailer
Thriller/Drama 2008 97min.
Cargo Records Musik Produktions-&Vertriebs 25.11.2016
15,90 EUR BestellNr.: 20074137

Ohnsorg Theater: Der Trauschein
Heidi Kabel, Jürgen Pooch, Werner Riepel
Theater/Boulevard/Volksbühne 1986
90min.
Studio Hamburg Enterprises(ARD Video)
11.11.2016
20,90 EUR BestellNr.: 20074170

Öl - Der nächste Mann
The Next Man
Sir Sean Connery, Cornelia Sharpe, Albert Paulsen, Adolfo Celi, Marco St. John - Dir. Richard C. Sarafian
Thriller 1976 102min.
Pidax film media(Pidax film) 11.11.2016
18,90 EUR BestellNr.: 20073669

Die Olsenbande - Das Original (13 Discs)
Der (wirklich) allerletzte Streich der Olsenbande / Olsen-Banden / Olsen-Banden deruda' / Olsen-Banden går amok / Olsen-Banden går i krig / Olsen-Banden over alle bjerge / Olsen-Banden pa spanden / Olsen-Banden på sporet / Olsen-Banden ser rødt / Olsen-Bandens flugt over plankeværket / Olsen-Bandens store kup / Die Olsenbande ergibt sich nie / Die Olsenbande fährt nach Jütland / Der voraussichtlich letzte Streich der Olsenbande
Ove Sprogøe, Morten Grunwald, Poul Bundgaard, Kirsten Walther, Ghita Nørby -

Neuankündigungen DVD & Blu-ray Disc BRD

Dir. Erik Balling
Sammelpostkarten, Diverse
Kriminalfilm 1968-1981 1247min.
ICESTORM 28.10.2016
159,90 EUR BestellNr.: 20073603

Die Olsenbande - Das Original (13 Discs) (Blu-ray)

Der (wirklich) allerletzte Streich der Olsenbande / Olsen-Banden / Olsen-Banden deruda' / Olsen-Banden går amok / Olsen-Banden går i krig / Olsen-Banden over alle bjerge / Olsen-Banden pa spanden / Olsen-Banden på sporet / Olsen-Banden ser rødt / Olsen-Bandens flugt over plankeværket / Olsen-Bandens store kup / Die Olsenbande ergibt sich nie / Die Olsenbande fährt nach Jütland / Der voraussichtlich letzte Streich der Olsenbande
Ove Sprogøe, Morten Grunwald, Poul Bundgaard, Kirsten Walther, Ghita Nørby - Dir. Erik Balling
Sammelpostkarten, Diverse
Kriminalfilm 1968-1981 1297min.
ICESTORM 28.10.2016
169,90 EUR BestellNr.: 20073623

The Ones Below - Das Böse unter uns

The Ones Below
David Morrissey, Stephen Campbell Moore, Clémence Poésy, Laura Birn, Deborah Findlay, Jonathan Harden, Christos Lawton - Dir. David Farr
Thriller 2015 87min.
Meteor Film 25.11.2016
18,90 EUR BestellNr.: 20073456

The Ones Below - Das Böse unter uns (Blu-ray)

The Ones Below
David Morrissey, Stephen Campbell Moore, Clémence Poésy, Laura Birn, Deborah Findlay, Jonathan Harden, Christos Lawton - Dir. David Farr
Thriller 2015 90min.
Meteor Film 25.11.2016
20,90 EUR BestellNr.: 20073486

Open Water / Open Water 2 (2 Discs)

Open Water / Open Water 2
Blanchard Ryan, Daniel Travis, Saul Stein, Estelle Lau, Michael E. Williamson, Cristina Zenarro, John Charles, Susan May Pratt, Richard Speight Jr., Niklaus Lange, Ali Hillis, Cameron Richardson, Eric Dane - Dir. Chris Kentis, Hans Horn
Thriller/Drama 2003-2006 168min.
Universum Film 02.12.2016
15,90 EUR BestellNr.: 20074034

Open Water / Open Water 2 (2 Discs) (Blu-ray)

Open Water / Open Water 2
Blanchard Ryan, Daniel Travis, Saul Stein, Estelle Lau, Michael E. Williamson, Cristina Zenarro, John Charles, Susan May Pratt, Richard Speight Jr., Niklaus Lange, Ali Hillis, Cameron Richardson, Eric Dane - Dir. Chris Kentis, Hans Horn
Thriller/Drama 2003-2006 175min.
Universum Film 02.12.2016
20,90 EUR BestellNr.: 20074114

Das Ouija Experiment 4 - Dead in the Woods

You Will Kill
Tara Shayne, Marty Dew, Kristen Hagen, Thomas Garner, Christina Evans, Lindsay Stock - Dir. Marwan Mokbel
Horror 2015 85min.
Great Movies GmbH(Best Entertainment) 27.10.2016
13,90 EUR BestellNr.: 20073650

Das Ouija Experiment 4 - Dead in the Woods (Blu-ray 3D) (Blu-ray)

You Will Kill
Tara Shayne, Marty Dew, Kristen Hagen, Thomas Garner, Christina Evans, Lindsay Stock - Dir. Marwan Mokbel
Horror 2015 89min.
Great Movies GmbH(Best Entertainment) 27.10.2016
20,90 EUR BestellNr.: 20073717

Das Ouija Experiment 4 - Dead in the Woods (Blu-ray)

You Will Kill
Tara Shayne, Marty Dew, Kristen Hagen, Thomas Garner, Christina Evans, Lindsay Stock - Dir. Marwan Mokbel
Horror 2015 89min.
Great Movies GmbH(Best Entertainment) 27.10.2016
18,90 EUR BestellNr.: 20073716

Outcast (Season 1) (4 Discs)

Outcast
Horror/Drama 2016 min.
Twentieth Century Fox Home Entertainment Germany 15.12.2016
39,90 EUR BestellNr.: 20073846

Outcast (Season 1) (3 Discs) (Blu-ray)

Outcast
Horror/Drama 2016 min.
Twentieth Century Fox Home Entertainment Germany 15.12.2016
45,90 EUR BestellNr.: 20073849

Outside the Box

Volker Bruch, Stefan Konarske, Vicky Krieps, Sascha Alexander Gersak, Lavinia Wilson, Samuel Finzi, Hanns Zischler, Stefano Cassetti, Giorgia Sinicorni, Richard Sammel, Frederick Lau, Kida Khodr Ramadan, Michael Rast, Anian Zollner, Georg Kaser, Martin Nicolussi, Anton Algrang - Dir. Philip Koch
Komödie/Satire 2015 83min.
Universum Film(Wild Bunch Germany) 09.12.2016
18,90 EUR BestellNr.: 20073873

Parasyte

Kiseijuu
Shôta Sometani, Eri Fukatsu, Ai Hashimoto, Kazuki Kitamura, Masahiro Higashide, Tadanobu Asano - Dir. Takashi Yamazaki
Science Fiction/Horror 2014 105min.
AV Visionen(Eye See Movies) 28.10.2016
30,90 EUR BestellNr.: 20074078

Parasyte (Blu-ray)

Kiseijuu
Shôta Sometani, Eri Fukatsu, Ai Hashimoto, Kazuki Kitamura, Masahiro Higashide, Tadanobu Asano - Dir. Takashi Yamazaki
Science Fiction/Horror 2014 109min.
AV Visionen(Eye See Movies) 28.10.2016
39,90 EUR BestellNr.: 20074152

Parasyte (Limited Edition, + DVD) (Blu-ray)

Kiseijuu
Shôta Sometani, Eri Fukatsu, Ai Hashimoto, Kazuki Kitamura, Masahiro Higashide, Tadanobu Asano - Dir. Takashi Yamazaki
Science Fiction/Horror 2014 109min.
AV Visionen(Eye See Movies) 28.10.2016
45,90 EUR BestellNr.: 20074153

Parenthood - Season 4 (4 Discs)

Parenthood
Komödie/Drama 2012-2013 min.
Universal Pictures Germany(Universal) 17.11.2016
35,90 EUR BestellNr.: 20073515

Pelé - Der Film

Pelé: Birth Of A Legend
Kevin de Paula, Leonardo Lima Carvalho, Seu Jorge, Mariana Nunes (Celeste Arantes), Diego Boneta, Colm Meaney, Vincent D'Onofrio, Seth Michaels, Rodrigo Santoro - Dir. Jeff Zimbalist, Michael Zimbalist
Drama/Biographie 2016 107min.
Ascot Elite Home Entertainment AG 09.12.2016
18,90 EUR BestellNr.: 20074025

Pelé - Der Film (Blu-ray)

Pelé: Birth Of A Legend
Kevin de Paula, Leonardo Lima Carvalho, Seu Jorge, Mariana Nunes (Celeste Arantes), Diego Boneta, Colm Meaney, Vincent D'Onofrio, Seth Michaels, Rodrigo Santoro - Dir. Jeff Zimbalist, Michael Zimbalist
Drama/Biographie 2016 111min.
Ascot Elite Home Entertainment AG 09.12.2016
20,90 EUR BestellNr.: 20074109

Peter & Wendy

Peter And Wendy
Stanley Tucci, Paloma Faith, Laura Fraser, Hazel Doupe - Dir. Diarmuid Lawrence
Making of, Interviews
Abenteuer/Fantasy 2015 115min.
Edel Germany(Edel:Motion) 16.12.2016
18,90 EUR BestellNr.: 20073998

Peter & Wendy (Blu-ray)

Peter And Wendy
Stanley Tucci, Paloma Faith, Laura Fraser, Hazel Doupe - Dir. Diarmuid Lawrence
Making of, Interviews
Abenteuer/Fantasy 2015 119min.
Edel Germany(Edel:Motion) 16.12.2016
18,90 EUR BestellNr.: 20074102

Petrocelli - Staffel 1 (7 Discs)

Petrocelli
Barry Newman, Susan Howard, Albert Salmi, Lucille Benson, Michael Bell, Gene Earle, Fred Ashley, John Henry Cox - Dir. Irving J. Moore, Herb Wallerstein, Joseph Pevney, Herschel Daugherty, Richard Donner, James Sheldon, Paul Stanley, Leonard

Neuankündigungen DVD & Blu-ray Disc BRD

Katzman
Kriminalfilm/Drama 1974-1976 1103min.
Winkler Film 11.11.2016
49,90 EUR BestellNr.: 20073661

Petrocelli - Staffel 2 (7 Discs)
Petrocelli
Barry Newman, Susan Howard, Albert Salmi, Lucille Benson, Michael Bell, Gene Earle, Fred Ashley, John Henry Cox - Dir. Irving J. Moore, Herb Wallerstein, Joseph Pevney, Herschel Daugherty, Richard Donner, James Sheldon, Paul Stanley, Leonard Katzman
Kriminalfilm/Drama 1974-1976 1042min.
Winkler Film 11.11.2016
49,90 EUR BestellNr.: 20073662

Pferde Box XXL (4 Discs)
Mein liebstes Fohlen / The Little Unicorn / Nico the Unicorn / The Red Fury / Saving Winston / Das verwunschene Pony / Der weiße Hengst / Bluegrass / Ruffian - Die Wunderstute
Abenteuer 840min.
Great Movies GmbH 28.10.2016
18,90 EUR BestellNr.: 20073890

Phantom Detective
Tamjung Hong Gil-Dong: Sarajin Ma-Eul
Lee Je-hoon, Go Ara, Park Geun-hyeong, Kim Seong-gyoon, Joon Hyuk-lee, Jung Sung-hwa - Dir. Jo Sung-hee
Action/Thriller 2016 121min.
Splendid Film 15.11.2016
15,90 EUR BestellNr.: 20073556

Phantom Detective (Blu-ray)
Tamjung Hong Gil-Dong: Sarajin Ma-Eul
Lee Je-hoon, Go Ara, Park Geun-hyeong, Kim Seong-gyoon, Joon Hyuk-lee, Jung Sung-hwa - Dir. Jo Sung-hee
Action/Thriller 2016 126min.
Splendid Film 25.11.2016
18,90 EUR BestellNr.: 20073583

Phantom Nightmare (FSK 18)
Phantom Of The Mall: Eric's Revenge
Derek Rydall, Jonathan Goldsmith, Rob Estes - Dir. Richard Friedman
Horror 1989 91min.
AL!VE AG(Endless Classics) 18.11.2016
15,90 EUR BestellNr.: 20073700

Picket Fences - Tatort Gartenzaun: Die komplette 3. Staffel (6 Discs)
Picket Fences
Tom Skerritt, Costas Mandylor, Kathy Baker, Ray Walston, Fyvush Finkel, Holly Marie Combs, Lauren Holly - Dir. Michael Pressman, Mel Damski, Michael Schultz
Drama 1992-1996 1011min.
AL!VE AG(Fernsehjuwelen) 04.11.2016
45,90 EUR BestellNr.: 20073701

Picket Fences - Tatort Gartenzaun: Die komplette 4. Staffel (6 Discs)
Picket Fences
Tom Skerritt, Costas Mandylor, Kathy Baker, Ray Walston, Fyvush Finkel, Holly Marie Combs, Lauren Holly - Dir. Michael Pressman, Mel Damski, Michael Schultz
Drama 1992-1996 1011min.
AL!VE AG(Fernsehjuwelen) 04.11.2016
45,90 EUR BestellNr.: 20073702

Planet of the Sharks
Planet Of The Sharks
Stephanie Beran, Brandon Auret, Lindsay Sullivan, Christia Visser, Alex Anlos, Angie Teodora Dick - Dir. Mark Atkins
Trailer
Horror/Abenteuer 2016 85min.
daredo media(White Pearl) 11.11.2016
15,90 EUR BestellNr.: 20073555

Planet of the Sharks (Blu-ray 3D) (Blu-ray)
Planet Of The Sharks
Stephanie Beran, Brandon Auret, Lindsay Sullivan, Christia Visser, Alex Anlos, Angie Teodora Dick - Dir. Mark Atkins
Trailer
Horror/Abenteuer 2016 89min.
daredo media(White Pearl) 11.11.2016
18,90 EUR BestellNr.: 20073582

Planet of the Sharks (Blu-ray)
Planet Of The Sharks
Stephanie Beran, Brandon Auret, Lindsay Sullivan, Christia Visser, Alex Anlos, Angie Teodora Dick - Dir. Mark Atkins
Trailer
Horror/Abenteuer 2016 89min.
daredo media(White Pearl) 11.11.2016
18,90 EUR BestellNr.: 20073581

Preacher - Die komplette erste Season
Preacher
Dominic Cooper, Joseph Gilgun, Ruth Negga
Horror/Fantasy 2016 453min.
Sony Pictures Home Entertainment (SPHE) 06.10.2016
45,90 EUR BestellNr.: 20073443

Preacher - Die komplette erste Season (Blu-ray)
Preacher
Dominic Cooper, Joseph Gilgun, Ruth Negga
Horror/Fantasy 2016 471min.
Sony Pictures Home Entertainment (SPHE) 06.10.2016
49,90 EUR BestellNr.: 20073450

Preacher - Die komplette erste Season (Steelbook Edition) (Blu-ray)
Preacher
Dominic Cooper, Joseph Gilgun, Ruth Negga
Horror/Fantasy 2016 471min.
Sony Pictures Home Entertainment (SPHE) 06.10.2016
54,90 EUR BestellNr.: 20073451

Prince Movie Collection (3 Discs) (Blu-ray)
Prince
Musikfilm min.
Warner Home Video Germany 13.10.2016
45,90 EUR BestellNr.: 20073624

Die Prinzessin mit dem goldenen Stern
Princezna Se Zlatou Hvezdou Na Cele
Frantisek Smolik, Martin Ruzek, Marie Kyselkova, Josef Zima, Jarmila Kurandová - Dir. Martin Fric
Trailer
Kinderfilm/Märchen (Realfilm) 1959 75min.
ICESTORM 16.09.2016
15,90 EUR BestellNr.: 20073602

Proteus - Das Experiment (k.J.)
Proteus
Craig Fairbrass, Toni Barry, William Marsh, Jennifer Calvert, Robert Frith, Margot Steinberg, Ricco Ross, Jordan Page, Doug Bradley - Dir. Bob Keen
Science Fiction/Horror 1995 93min.
EuroVideo Medien 10.11.2016
15,90 EUR BestellNr.: 20073963

Psycho Raman
Raman Raghav 2.0
Nawazuddin Siddiqui, Vicky Kaushal, Sobhita Dhulipala, Mukesh Chhabra - Dir. Anurag Kashyap
Thriller 2016 128min.
Rapid Eye Movies HE 28.10.2016
20,90 EUR BestellNr.: 20073395

Psycho Raman (Blu-ray)
Raman Raghav 2.0
Nawazuddin Siddiqui, Vicky Kaushal, Sobhita Dhulipala, Mukesh Chhabra - Dir. Anurag Kashyap
Thriller 2016 128min.
Rapid Eye Movies HE 28.10.2016
25,90 EUR BestellNr.: 20073403

The Pyramid - Grab des Grauens
The Pyramid
Ashley Hinshaw, Denis O'Hare, James Buckley, Christa-Marie Nicola, Amir Kamyab, Daniel Amerman - Dir. Gregory Levasseur
Horror/Abenteuer 2014 86min.
STUDIOCANAL Home Entertainment Germany 17.11.2016
15,90 EUR BestellNr.: 20073759

The Pyramid - Grab des Grauens (Blu-ray)
The Pyramid
Ashley Hinshaw, Denis O'Hare, James Buckley, Christa-Marie Nicola, Amir Kamyab, Daniel Amerman - Dir. Gregory Levasseur
Horror/Abenteuer 2014 89min.
STUDIOCANAL Home Entertainment Germany 17.11.2016
18,90 EUR BestellNr.: 20073774

Q & Q - Die komplette Serie (2 Discs)
Q & Q
Martin Perels, Erik van 't Wout, Cor van den Brink - Dir. Bram van Erkel
Kinderfilm/Kriminalfilm 1974-1976 290min.
MORE Music and Media(More Brands and Products) 30.09.2016
20,90 EUR BestellNr.: 20073471

Quantico - Die komplette erste Staffel (6 Discs)
Quantico
Thriller/Kriminalfilm 2015-2016 min.
The Walt Disney Company (Germany)(ABC Studios) 10.11.2016
49,90 EUR BestellNr.: 20073462

Neuankündigungen DVD & Blu-ray Disc BRD

Queenie - Die komplette Langfassung in 4 Teilen (2 Discs)
Queenie
Mia Sara, Kirk Douglas, Joss Ackland, Serena Gordon - Dir. Larry Peerce
Drama 1987 260min.
AL!VE AG(Filmjuwelen) 11.11.2016
20,90 EUR BestellNr.: 20073663

Rauchende Pistolen
Singing Guns
Vaughn Monroe, Ella Raines, Walter Brennan, Ward Bond, Jeff Corey - Dir. R. G. Springsteen
Booklet
Western 1950 87min.
AL!VE AG(Filmjuwelen) 28.10.2016
20,90 EUR BestellNr.: 20073509

Der Regenmacher
The Rainmaker
Matt Damon, Claire Danes, Jon Voight, Mary Kay Place, Mickey Rourke, Danny DeVito, Dean Stockwell, Teresa Wright, Virginia Madsen, Andrew Shue, Red West, Johnny Whitworth, Wayne Emmons, Adrian Roberts, Roy Scheider, Randy Travis, Michael Girardin, Randall King, Justin Ashforth, Michael Keys Hall, Danny Glover - Dir. Francis Ford Coppola
Making-of, Interviews, B-Roll
Drama/Thriller 1997 135min.
Splendid Film 25.11.2016
9,90 EUR BestellNr.: 20073540

Der Regenmacher (Blu-ray)
The Rainmaker
Matt Damon, Claire Danes, Jon Voight, Mary Kay Place, Mickey Rourke, Danny DeVito, Dean Stockwell, Teresa Wright, Virginia Madsen, Andrew Shue, Red West, Johnny Whitworth, Wayne Emmons, Adrian Roberts, Roy Scheider, Randy Travis, Michael Girardin, Randall King, Justin Ashforth, Michael Keys Hall, Danny Glover - Dir. Francis Ford Coppola
Making-of, Interviews, B-Roll
Drama/Thriller 1997 141min.
Splendid Film 25.11.2016
13,90 EUR BestellNr.: 20073570

Remainder
Remainder
Tom Sturridge, Cush Jumbo, Ed Speleers, Danny Webb, Nicholas Farrell, Arsher Ali, Finlay Norman, Jumayn Hunter, Shaun Prendergast, Rocky Marshall - Dir. Omer Fast
Drama 2015 104min.
good!movies(Piffl) 18.11.2016
20,90 EUR BestellNr.: 20073882

The Remains (Blu-ray) (k.J.)
The Remains
Nikki Hahn, Todd Lowe, Lisa Brenner, Brooke Butler, Samuel Larsen, Ashley Crow - Dir. Thomas Della Bella
Horror 2016 96min.
Splendid Film(I-On New Media) 25.11.2016
20,90 EUR BestellNr.: 20073483

The Remains (k.J.)
The Remains
Nikki Hahn, Todd Lowe, Lisa Brenner, Brooke Butler, Samuel Larsen, Ashley Crow - Dir. Thomas Della Bella
Horror 2016 92min.
Splendid Film(I-On New Media) 25.11.2016
18,90 EUR BestellNr.: 20073454

Return to Hiding Place - Dein Reich komme
Return To The Hiding Place
John Rhys-Davies, Craig Robert Young, David Thomas Jenkins, Rachel Spencer Hewitt, Mimi Sagadin, Stass Klassen, Joanie Stewart, Suzy Brack - Dir. Peter C. Spencer, Josiah Spencer
Trailer
Drama/Kriegsfilm 2013 98min.
Great Movies GmbH 18.11.2016
15,90 EUR BestellNr.: 20073876

River - Staffel 1 (2 Discs)
River
Stellan Skarsgård, Nicola Walker, Lesley Manville, Eddie Marsan, Adeel Akhtar
Making of, Entfallene Szenen, Creating Manifests, Being River
Kriminalfilm/Thriller 349min.
polyband Medien GmbH 18.11.2016
25,90 EUR BestellNr.: 20073460

River - Staffel 1 (2 Discs) (Blu-ray)
River
Stellan Skarsgård, Nicola Walker, Lesley Manville, Eddie Marsan, Adeel Akhtar
Making of, Entfallene Szenen, Creating Manifests, Being River
Kriminalfilm/Thriller 363min.
polyband Medien GmbH 18.11.2016
25,90 EUR BestellNr.: 20073497

Die Rosenheim-Cops - Die komplette 13. Staffel (6 Discs)
Joseph Hannesschläger, Dieter Fischer, Michael A. Grimm, Igor Jeftic, Karin Thaler, Marisa Burger, Max Müller, Diana Staehly, Alexander Duda, Christian Schaeffer, Petra Einhoff, Gabor Biedermann, Florian Fitz, Marion Mathoi - Dir. Jörg Schneider, Gunther Krää, Walter Bannert, Carsten Meyer-Grohbrügge, Axel Hannemann
Kriminalfilm 2013-2014 1170min.
Studio Hamburg Enterprises(ZDF) 14.10.2016
39,90 EUR BestellNr.: 20073920

Royal Pains - Season Five (4 Discs)
Royal Pains
Komödie/Drama 2013 min.
Universal Pictures Germany(Universal) 17.11.2016
35,90 EUR BestellNr.: 20073516

Running Girl
Fugitive At 17
Marie Avgeropoulos, Casper Van Dien, Christina Cox, Danny Blanco Hall, Daniel Rindress-Kay, Frank Schorpion - Dir. Jim Donovan
Trailer
Thriller 2012 87min.
Tiberius Film Home Entertainment 01.12.2016
18,90 EUR BestellNr.: 20073818

Running Girl (Blu-ray)
Fugitive At 17
Marie Avgeropoulos, Casper Van Dien, Christina Cox, Danny Blanco Hall, Daniel Rindress-Kay, Frank Schorpion - Dir. Jim Donovan
Trailer
Thriller 2012 91min.
Tiberius Film Home Entertainment 01.12.2016
20,90 EUR BestellNr.: 20073843

Sabrina
Sabrina
Harrison Ford, Julia Ormond, Greg Kinnear, Nancy Marchand, John Wood, Lauren Holly, Angie Dickinson, Richard Crenna, Dana Ivey, Elizabeth Franz, Fanny Ardant, Patrick Bruel, Valérie Lemercier, Miriam Colon - Dir. Sydney Pollack
Komödie 1995 122min.
Splendid Film 25.11.2016
9,90 EUR BestellNr.: 20073799

Sabrina (Blu-ray)
Sabrina
Harrison Ford, Julia Ormond, Greg Kinnear, Nancy Marchand, John Wood, Lauren Holly, Angie Dickinson, Richard Crenna, Dana Ivey, Elizabeth Franz, Fanny Ardant, Patrick Bruel, Valérie Lemercier, Miriam Colon - Dir. Sydney Pollack
Komödie 1995 127min.
Splendid Film 25.11.2016
13,90 EUR BestellNr.: 20073826

Saints and Soldiers Collection (3 Discs)
Die wahren Helden der Ardennenschlacht / Airborne Creed / Battle of the Tanks
Corbin Allred, Larry Bagby, Kirby Heyborne, Jasen Wade, David Nibley, K. Danor Gerald, Matthew Meese, Adam Gregory - Dir. Ryan Little
Behind the Scenes zu Teil 1
Drama/Kriegsfilm 2003-2014 272min.
EuroVideo Medien 10.11.2016
18,90 EUR BestellNr.: 20073964

Saints and Soldiers Collection (3 Discs) (Blu-ray)
Die wahren Helden der Ardennenschlacht / Airborne Creed / Battle of the Tanks
Corbin Allred, Larry Bagby, Kirby Heyborne, Jasen Wade, David Nibley, K. Danor Gerald, Matthew Meese, Adam Gregory - Dir. Ryan Little
Behind the Scenes zu Teil 1
Drama/Kriegsfilm 2003-2014 283min.
EuroVideo Medien 10.11.2016
20,90 EUR BestellNr.: 20073973

Salt (PopArt Steelbook) (Blu-ray)
Salt
Angelina Jolie, Liev Schreiber, Chiwetel Ejiofor, Daniel Olbrychski, Andre Braugher, August Diehl, Daniel Pearce, Hunt Block - Dir. Phillip Noyce
Action/Thriller 2010 100min.
Sony Pictures Home Entertainment (SPHE) 05.12.2016
18,90 EUR BestellNr.: 20074100

Eine samtige Bescherung
The Nine Lives Of Christmas
Brandon Routh, Kimberly Sustad, Stephanie Bennett, Chelsea Hobbs - Dir. Mark Jean
Komödie/Lovestory 2014 86min.
AL!VE AG(Endless Classics) 28.10.2016

Neuankündigungen DVD & Blu-ray Disc BRD

15,90 EUR BestellNr.: 20073418

SAT.1 Filmhits - Drama
Die Frau des Schläfers / Mit geradem Rücken / Die Ungehorsame
Drama 269min.
S.A.D. Home Entertainment 07.10.2016
25,90 EUR BestellNr.: 20073929

SAT.1 Filmhits - Flirt (3 Discs)
Drei in einem Bett / Herztöne / Kein Geist für alle Fälle
Komödie/Lovestory 270min.
S.A.D. Home Entertainment 07.10.2016
25,90 EUR BestellNr.: 20073931

SAT.1 Filmhits - Love (3 Discs)
Die Braut von der Tankstelle / Engel sucht Liebe / Glückstreffer - Anne und der Boxer
Drama/Lovestory 278min.
S.A.D. Home Entertainment 07.10.2016
25,90 EUR BestellNr.: 20073928

SAT.1 Filmhits - Romance (3 Discs)
Erdbeereis mit Liebe / Klick ins Herz / Noch ein Wort und ich heirate dich!
Komödie/Lovestory 272min.
S.A.D. Home Entertainment 07.10.2016
25,90 EUR BestellNr.: 20073932

SAT.1 Filmhits - Thriller (3 Discs)
Bis dass der Tod uns scheidet / Im Alleingang: Elemente des Zweifels / Schatten der Gerechtigkeit
Thriller 276min.
S.A.D. Home Entertainment 07.10.2016
25,90 EUR BestellNr.: 20073930

Saving Hope - Die Hoffnung stirbt zuletzt: Die komplette dritte Staffel (5 Discs)
Saving Hope
Erica Durance, Daniel Gillies, Husein Madhavji, Julia Taylor Ross, Kristopher Turner, K.C. Collins, Glenda Braganza, Benjamin Ayres, Salvatore Antonio, Joseph Pierre, Michael Shanks, Michelle Nolden, Wendy Crewson, Kent Staines - Dir. John Fawcett, David Wellington
Drama 2012 756min.
Studio Hamburg Enterprises 07.10.2016
39,90 EUR BestellNr.: 20073915

Schau mich nicht so an
Uisenma Borchu, Catrina Stemmer, Josef Bierbichler, Anne-Marie Weisz, Chimge Tsevelsuren, Helen Hagmüller, Rasmus Max Wirth, Andreas Karl, Katja Brenner, Marie Fischer - Dir. Uisenma Borchu
Interviews, Making of
Drama 2015 88min.
good!movies(Zorro) 18.11.2016
20,90 EUR BestellNr.: 20073889

Schellen-Ursli
Jonas Hartmann, Marcus Signer, Tonia Maria Zindel, Leonardo Nigro, Laurin Michael, Julia Jeker, Martin Rapold, Sarah Sophia Meyer, Herbert Leiser, René Schnoz, Peter Jecklin, Andrea Zogg - Dir. Xavier Koller
Kinderfilm/Abenteuer 2014 101min.
DCM Film Distribution 18.11.2016
15,90 EUR BestellNr.: 20073851

Schimanski - Die Gesamtkollektion (9 Discs)
Götz George, Christoph Waltz, Anica Dobra, Suzanne von Borsody, Steffen Wink - Dir. Hajo Gies, Mark Schlichter
Bonusfolge „Loverboy", Audiokommentar zu „Rattennest", Interview mit Götz George
Kriminalfilm 1997-2010 1530min.
EuroVideo Medien 19.10.2016
54,90 EUR BestellNr.: 20073957

Schimanski - Ermittlerbox (14 Discs)
Götz George, Christoph Waltz, Anica Dobra, Suzanne von Borsody, Steffen Wink - Dir. Hajo Gies, Mark Schlichter
Kriminalfilm 1997-2008 2430min.
ICESTORM 04.11.2016
139,90 EUR BestellNr.: 20073989

Die Schneekönigin
Christine Buchegger, Rolf Bogus, Otto Czarski, Herbert Grünbaum - Dir. Wolfgang Spier
Kinderfilm/Märchen (Realfilm) 1964 100min.
Pidax film media(Pidax film) 28.10.2016
18,90 EUR BestellNr.: 20073415

Die Schneekönigin
Tayna Snezhnoy Korolevy
Karl Markovics, Anna Snatkina, Anna Potebnya - Dir. Natalya Bondarchuk
Fantasy 2015 86min.
Pandastorm Pictures(Pandavision) 28.10.2016
15,90 EUR BestellNr.: 20073607

Die Schneekönigin (Blu-ray)
Tayna Snezhnoy Korolevy
Karl Markovics, Anna Snatkina, Anna Potebnya - Dir. Natalya Bondarchuk
Fantasy 2015 90min.
Pandastorm Pictures(Pandavision) 28.10.2016
18,90 EUR BestellNr.: 20073628

Schnüffel und das geheimnisvolle Spukschloss
Snuf De Hond En Het Spookslot
Ydwer Bosma, Joosje Duk, Pim Wessels, Rense Westra, Bart de Vries, Michiel de Jong - Dir. Steven de Jong, Erwin van den Eshof
Kinderfilm/Mystery 2010 80min.
Mad Dimension GmbH 25.11.2016
15,90 EUR BestellNr.: 20074179

Der schwarze Freitag
Curd Jürgens, Paul Hoffmann, Hermann Lenschau - Dir. August Everding
Drama 1966 77min.
Pidax film media(Pidax film) 04.11.2016
18,90 EUR BestellNr.: 20073679

Der schwarze Leib der Tarantel (Blu-ray)
La Tarantola Dal Ventre Nero
Giancarlo Giannini, Claudine Auger, Barbara Bouchet, Barbara Bach, Stefania Sandrelli - Dir. Paolo Cavara
Booklet, Bildergalerie, Trailer
Thriller/Kriminalfilm 1971 97min.
cmv-Laservision 04.11.2016
25,90 EUR BestellNr.: 20074090

Der schwarze Leib der Tarantel (k.J.)
La Tarantola Dal Ventre Nero
Giancarlo Giannini, Claudine Auger, Barbara Bouchet, Barbara Bach, Stefania Sandrelli - Dir. Paolo Cavara
Booklet, Bildergalerie, Trailer
Thriller/Kriminalfilm 1971 94min.
cmv-Laservision 04.11.2016
20,90 EUR BestellNr.: 20073978

Der schwarze Leib der Tarantel (Limited Mediabook, + DVD) (Blu-ray)
La Tarantola Dal Ventre Nero
Giancarlo Giannini, Claudine Auger, Barbara Bouchet, Barbara Bach, Stefania Sandrelli - Dir. Paolo Cavara
Booklet, Bildergalerie, Trailer
Thriller/Kriminalfilm 1971 97min.
cmv-Laservision 28.10.2016
35,90 EUR BestellNr.: 20074089

Scream Week
Sneekweek
Carolien Spoor, Jelle de Jong, Jord Knotter, Holly Maw Brood - Dir. Martijn Heijne
Komödie/Horror 2016 108min.
Spirit Media 25.11.2016
13,90 EUR BestellNr.: 20073800

Scream Week (Blu-ray)
Sneekweek
Carolien Spoor, Jelle de Jong, Jord Knotter, Holly Maw Brood - Dir. Martijn Heijne
Komödie/Horror 2016 112min.
Spirit Media 25.11.2016
15,90 EUR BestellNr.: 20073827

Seinfeld - Die komplette Serie (32 Discs)
Seinfeld
Jerry Seinfeld, Julia Louis-Dreyfus, Michael Richards, Jason Alexander, Richard Fancy, Ruth Cohen, Wayne Knight, Len Lesser, Larry David, Heidi Swedberg, Estelle Harris, Jerry Stiller, Liz Sheridan, John O'Hurley, Barney Martin, Richard Herd - Dir. Andy Ackerman, Tom Cherones, David Steinberg
Komödie 1990-1998 3987min.
Sony Pictures Home Entertainment (SPHE) 03.11.2016
74,90 EUR BestellNr.: 20073752

Seitenwechsel
Wotan Wilke Möhring, Mina Tander, Ruby O. Fee, Friederike Kempter, Anna Maria Mühe, Jimi Blue Ochsenknecht, Axel Stein, Frederick Lau, Steve Windolf, Pit Bukowski, Devid Striesow, Anna Stieblich, Ludger Pistor - Dir. Vivian Naefe
Komödie 2014 97min.
Warner Home Video Germany 24.11.2016
25,90 EUR BestellNr.: 20073820

Sensitive Skin - Die komplette 2. Staffel
Sensitive Skin
Kim Cattrall, Don McKellar, Nicolas Wright
Komödie 2015 164min.
Concorde Home Entertainment 03.11.2016
18,90 EUR BestellNr.: 20073546

Neuankündigungen DVD & Blu-ray Disc BRD

Sensitive Skin - Die komplette 2. Staffel (Blu-ray)
Sensitive Skin
Kim Cattrall, Don McKellar, Nicolas Wright
Komödie 2015 171min.
Concorde Home Entertainment 03.11.2016
18,90 EUR BestellNr.: 20073574

Seventy Nine - The Asylum
Seventy Nine
Jonathan Rosenthal, Adrian Voo, Bo Linton - Dir. Filip Maciejewicz
Horror/Action 2013 80min.
EuroVideo Medien 27.10.2016
15,90 EUR BestellNr.: 20073651

Seventy Nine - The Asylum (Blu-ray)
Seventy Nine
Jonathan Rosenthal, Adrian Voo, Bo Linton - Dir. Filip Maciejewicz
Horror/Action 2013 82min.
EuroVideo Medien 27.10.2016
18,90 EUR BestellNr.: 20073719

The Sex Teacher
Sex Ed
Haley Joel Osment, Lorenza Izzo, Laura Harring, Glen Powell, George Eads, Abby Elliott - Dir. Isaac Feder
Komödie 2014 88min.
Lighthouse Home Entertainment 18.11.2016
15,90 EUR BestellNr.: 20073781

The Sex Teacher (Blu-ray)
Sex Ed
Haley Joel Osment, Lorenza Izzo, Laura Harring, Glen Powell, George Eads, Abby Elliott - Dir. Isaac Feder
Komödie 2014 92min.
Lighthouse Home Entertainment 18.11.2016
18,90 EUR BestellNr.: 20073788

The Shallows - Gefahr aus der Tiefe
The Shallows
Blake Lively, Óscar Jaenada, Brett Cullen, Sedona Legge - Dir. Jaume Collet-Serra
Thriller/Horror 2016 84min.
Sony Pictures Home Entertainment (SPHE) 27.12.2016
25,90 EUR BestellNr.: 20074040

The Shallows - Gefahr aus der Tiefe (Blu-ray)
The Shallows
Blake Lively, Óscar Jaenada, Brett Cullen, Sedona Legge - Dir. Jaume Collet-Serra
Thriller/Horror 2016 87min.
Sony Pictures Home Entertainment (SPHE) 27.12.2016
25,90 EUR BestellNr.: 20074123

She Wolf (k.J.)
Mujer Lobo
Mónica Lairana, Guadalupe Docampo, Luján Ariza, César Bordón, Hernán Bustos, Edgardo Castro - Dir. Tamae Garateguy
Horror/Erotik 2013 92min.
Donau Film 25.11.2016
18,90 EUR BestellNr.: 20073705

Die Sieben Millionen Dollar Frau - Die komplette Serie (SD on Blu-ray, 3 Discs) (Blu-ray)
The Bionic Woman
Action 1976-1978 2760min.
Turbine Medien 28.10.2016
49,90 EUR BestellNr.: 20073909

Sindbad und das Auge des Tigers (Blu-ray)
Sindbad And The Eye Of The Tiger
Patrick Wayne, Taryn Power, Jane Seymour, Margaret Whiting, Patrick Troughton, Kurt Christian - Dir. Sam Wanamaker
Dokumentation, Featurette
Abenteuer 1977 113min.
Koch Media GmbH 01.12.2016
20,90 EUR BestellNr.: 20074160

Skiptrace
Skiptrace
Jackie Chan, Johnny Knoxville, Bingbing Fan, Tsang Chi-wai, Eve Torres, Winston Chao - Dir. Renny Harlin
Action/Komödie 2016 103min.
Universum Film 18.11.2016
18,90 EUR BestellNr.: 20073440

Skiptrace (Blu-ray)
Skiptrace
Jackie Chan, Johnny Knoxville, Bingbing Fan, Tsang Chi-wai, Eve Torres, Winston Chao - Dir. Renny Harlin
Action/Komödie 2016 107min.
Universum Film 18.11.2016
20,90 EUR BestellNr.: 20073447

Slasher Classics (2 Discs) (k.J.)
The Chilling / Night School / Night Screams / Nightmare Sisters
Horror 344min.
Maritim Pictures 14.10.2016
18,90 EUR BestellNr.: 20073392

Smaragdgrün
Maria Ehrich, Jannis Niewöhner, Peter Simonischek, Josefine Preuß, Kostja Ullmann, Laura Berlin, Florian Bartholomäi, Johannes von Matuschka, Katharina Thalbach, Johannes Silberschneider, Lion Wasczyk, Jennifer Lotsi, Rolf Kanies, Emilia Schüle, Butz Buse, Justina del Corte, Timur Isik, Chris Tall - Dir. Felix Fuchssteiner, Katharina Schöde
Alternatives Ende, Making of, Interviews, Featurettes, Trailer
Fantasy/Abenteuer 2016 108min.
Concorde Home Entertainment 08.12.2016
tba BestellNr.: 20073854

Smaragdgrün (Blu-ray)
Maria Ehrich, Jannis Niewöhner, Peter Simonischek, Josefine Preuß, Kostja Ullmann, Laura Berlin, Florian Bartholomäi, Johannes von Matuschka, Katharina Thalbach, Johannes Silberschneider, Lion Wasczyk, Jennifer Lotsi, Rolf Kanies, Emilia Schüle, Butz Buse, Justina del Corte, Timur Isik, Chris Tall - Dir. Felix Fuchssteiner, Katharina Schöde
Alternatives Ende, Making of, Interviews, Featurettes, Trailer
Fantasy/Abenteuer 2016 112min.
Concorde Home Entertainment 08.12.2016
tba BestellNr.: 20073893

SOKO Wien - Staffel 10 (4 Discs)
Gregor Seberg, Stefan Jürgens, Lilian Klebow, Dietrich Siegl, Maria Happel, Helmut Bohatsch, Peter Faerber, Christoph von Friedl, Michou Friesz, Fiona Hauser, Xaver Hutter, David Miesmer, Michael Rastl, Anna Rot, Olivia Silhavy, Fanny Stavjanik, Oliver Stokowski, Hary Prinz, Maresi Riegner, Dirk Martens - Dir. Erhard Riedlsperger, Holger Barthel, Holger Gimpel, Olaf Kreinsen
Kriminalfilm 2014 694min.
EuroVideo Medien 27.10.2016
25,90 EUR BestellNr.: 20073652

Ein Sommer in Südfrankreich
Julie Engelbrecht, Bruno Bruni, Mathilde Irrmann, Tony de Maeyer, Peter Wyssbrod, Grégoire Gros, Nathalie Schott - Dir. Jorgo Papavassiliou
Drama/Lovestory 2016 90min.
Studio Hamburg Enterprises(ZDF) 25.11.2016
18,90 EUR BestellNr.: 20074016

South of the Moon (OmU)
South Of The Moon
John Ralston, Jake McLeod, Moya O'Connell, Daniel Richard Giverin, Jayne Heitmeyer, Larry Day, Devery Jacobs, Jonathan Bosco - Dir. Antonio DiVerdis
Trailer, Bildergalerie
Drama 2008 104min.
cmv-Laservision 25.11.2016
BestellNr.: 20074215

Southbound - Highway to Hell (Limited 2-Disc Edition, + DVD) (Blu-ray) (k.J.)
Southbound
Kate Beahan, Matt Bettinelli-Olpin, Susan Burke, Karla Droege, Larry Fessenden, Dana Gould, Nathalie Love, Hannah Marks, Zoe Cooper, Maria Olsen, Kristina Pesic, Anessa Ramsey, Fabianne Therese, Chad Villella, Justin Welborn, David Yow, Mather Zickel - Dir. Roxanne Benjamin, David Bruckner, Patrick Horvath, Radio Silence
Audiokommentar, Trailer
Horror/Episodenfilm 2015 89min.
Tiberius Film Home Entertainment 13.10.2016
30,90 EUR BestellNr.: 20073912

Nicholas Sparks - The Collection (4 Discs)
The Best of Me - Mein Weg zu dir / The Choice - Bis zum letzten Tag / Message in a Bottle / Safe Haven - Wie ein Licht in der Nacht
Drama/Lovestory 1998-2015 455min.
Universum Film(Senator/Tobis/Wild Bunch) 09.12.2016
tba BestellNr.: 20074029

A Special Kind of Love - Rendezvous mit dem Tod
A Sunday Kind Of Love
Dylan Taylor, Melanie Scrofano, Meghan Heffern, Benjamin Ayres, Danny Smith, Angela Besharah - Dir. Geordie Sabbagh
Drama/Lovestory 2015 88min.
Lighthouse Home Entertainment 18.11.2016
18,90 EUR BestellNr.: 20073782

A Special Kind of Love - Rendezvous mit dem Tod (Blu-ray)
A Sunday Kind Of Love

Neuankündigungen DVD & Blu-ray Disc BRD

Dylan Taylor, Melanie Scrofano, Meghan Heffern, Benjamin Ayres, Danny Smith, Angela Besharah - Dir. Geordie Sabbagh
Drama/Lovestory 2015 92min.
Lighthouse Home Entertainment 18.11.2016
20,90 EUR BestellNr.: 20073789

Bud Spencer & Terence Hill (Blu-ray)

Anche gli angeli mangiano fagioli / Banana Joe / Der Bomber / Bud, der Ganovenschreck / Buddy fängt nur große Fische / Buddy haut den Lukas / Buddy in Hongkong / Django und die Bande der Gehenkten / Faust geht nach Westen / Der Große mit seinem außerirdischen Kleinen / Hektor, der Ritter ohne Furcht und Tadel / Das Krokodil und sein Nilpferd / Die Miami Cops / Mr. Billion / Oggi a me... domani a te / Plattfuß am Nil / Plattfuß in Afrika / Die rechte und die linke Hand des Teufels / Sie nannten ihn Mücke / Der Supercop / Verflucht, verdammt und Halleluja / Vier Fäuste für ein Hallelujah / Vier Fäuste gegen Rio / Zwei Asse trumpfen auf / Zwei außer Rand und Band / Zwei bärenstarke Typen / Zwei Himmelhunde auf dem Weg zur Hölle / Zwei sind nicht zu bremsen
Bud Spencer, Terence Hill
Komödie/Action 3000min.
3L Vertriebs GmbH & Co.KG 25.11.2016
tba BestellNr.: 20074136

Spuk - Die 3 komplette Kult-Serien (6 Discs)

Spuk Unterm Riesenrad / Spuk Im Hochhaus / Spuk Von DraußEn
Stofftragetasche
Kinderfilm/Märchen (Realfilm) 1979-1987
665min.
ICESTORM 21.10.2016
39,90 EUR BestellNr.: 20073604

Star Trek - Three Movie Collection (6 Discs, Steelbook) (Blu-ray)

Star Trek / Star Trek Into Darkness / Star Trek Beyond
Chris Pine, Zachary Quinto, Ben Cross, Benedict Cumberbatch, Zoe Saldana - Dir. J.J. Abrams, Justin Lin
Science Fiction/Abenteuer 2009-2016 min.
Paramount Home Media Deutschland 01.12.2016
59,90 EUR BestellNr.: 20073947

Star Trek Beyond

Star Trek Beyond
Chris Pine, Zachary Quinto, Zoe Saldana, Karl Urban, Simon Pegg, Anton Yelchin, John Cho - Dir. Justin Lin
Featurettes, Musikvideo, Trailer
Science Fiction/Abenteuer 2016 118min.
Paramount Home Media Deutschland 01.12.2016
20,90 EUR BestellNr.: 20073926

Star Trek Beyond (4K Ultra HD) (Blu-ray)

Star Trek Beyond
Chris Pine, Zachary Quinto, Zoe Saldana, Karl Urban, Simon Pegg, Anton Yelchin, John Cho - Dir. Justin Lin
Featurettes, Musikvideo, Trailer
Science Fiction/Abenteuer 2016 123min.
Paramount Home Media Deutschland 01.12.2016
39,90 EUR BestellNr.: 20073946

Star Trek Beyond (Blu-ray 3D) (Blu-ray)

Star Trek Beyond
Chris Pine, Zachary Quinto, Zoe Saldana, Karl Urban, Simon Pegg, Anton Yelchin, John Cho - Dir. Justin Lin
Featurettes, Musikvideo, Trailer
Science Fiction/Abenteuer 2016 123min.
Paramount Home Media Deutschland 01.12.2016
39,90 EUR BestellNr.: 20073945

Star Trek Beyond (Blu-ray)

Star Trek Beyond
Chris Pine, Zachary Quinto, Zoe Saldana, Karl Urban, Simon Pegg, Anton Yelchin, John Cho - Dir. Justin Lin
Featurettes, Musikvideo, Trailer
Science Fiction/Abenteuer 2016 123min.
Paramount Home Media Deutschland 01.12.2016
25,90 EUR BestellNr.: 20073944

Starsky & Hutch - Die komplette Serie (20 Discs)

Starsky & Hutch
Paul Michael Glaser, David Soul, Bernie Hamilton, Antonio Fargas - Dir. Reza Badiyi, Earl Bellamy, George W. Brooks, Georg Stanford Brown, Nicholas Colasanto, William Crain, Ivan Dixon, Rick Edelstein, Paul Michael Glaser, Bob Kelljan, Randal Kleiser, Fernando Lamas, Peter Levin, Arthur Marks, George McCowan, Dick Moder, Ivan Nagy, Gene Nelson, Leo Penn, Charlie Picerni Sr., Sutton Roley, Michael Schultz, Nicholas Sgarro, Barry Shear, David Soul, Jack Starrett, Don Weis
Action/Komödie 1975-1979 4448min.
Sony Pictures Home Entertainment (SPHE) 03.11.2016
49,90 EUR BestellNr.: 20073751

Stonemouth - Stadt ohne Gewissen

Stonemouth
Christian Cooke - Dir. Charles Martin
Drama/Kriminalfilm 2015 100min.
polyband Medien GmbH 25.11.2016
15,90 EUR BestellNr.: 20073801

Street - Get Ready To Fight (Blu-ray 3D) (Blu-ray) (k.J.)

Street
Beau Casper Smart, Mark Ryan, Kate Miner, Shashawnee Hall, Quincy Brown - Dir. Bradford May
Trailer
Action 2015 84min.
daredo media(White Pearl) 28.10.2016
18,90 EUR BestellNr.: 20073492

Street - Get Ready To Fight (Blu-ray) (k.J.)

Street
Beau Casper Smart, Mark Ryan, Kate Miner, Shashawnee Hall, Quincy Brown - Dir. Bradford May
Trailer
Action 2015 84min.
daredo media(White Pearl) 28.10.2016
18,90 EUR BestellNr.: 20073491

Street - Get Ready To Fight (k.J.)

Street
Beau Smart, Mark Ryan, Shashawnee Hall - Dir. Bradford May
Action 2015 81min.
daredo media(White Pearl) 28.10.2016
15,90 EUR BestellNr.: 20073424

Streetdance: New York

High Strung
Keenan Kampa, Nicholas Galitzine, Sonoya Mizuno, Jane Seymour, Richard Southgate, Paul Freeman, Marcus Mitchell, Maia Morgenstern, Anabel Kutay, John Silver, Ian Eastwood, Comfort Fedoke, Miranda Wilson, Olivier Raynal, Alex Giannini, Claudiu Trandafir, Andrew Pleavin, Tomi May, David Lipper, Nigel Barber - Dir. Michael Damian
Drama/Tanzfilm 2016 93min.
Universum Film(SquareOne) 18.11.2016
18,90 EUR BestellNr.: 20073441

Streetdance: New York (Blu-ray)

High Strung
Keenan Kampa, Nicholas Galitzine, Sonoya Mizuno, Jane Seymour, Richard Southgate, Paul Freeman, Marcus Mitchell, Maia Morgenstern, Anabel Kutay, John Silver, Ian Eastwood, Comfort Fedoke, Miranda Wilson, Olivier Raynal, Alex Giannini, Claudiu Trandafir, Andrew Pleavin, Tomi May, David Lipper, Nigel Barber - Dir. Michael Damian
Drama/Tanzfilm 2016 97min.
Universum Film(SquareOne) 18.11.2016
20,90 EUR BestellNr.: 20073448

Suicide Squad

Suicide Squad
Will Smith, Margot Robbie, Jared Leto, Joel Kinnaman, Viola Davis, Jai Courtney, Jay Hernandez, Adewale Akinnuoye-Agbaje, Ike Barinholtz, Scott Eastwood, Cara Delevingne, Karen Fukuhara, Adam Beach - Dir. David Ayer
Action/Science Fiction 2016 118min.
Warner Home Video Germany 19.12.2016
25,90 EUR BestellNr.: 20073939

Suicide Squad (4K Ultra HD + Extended Cut, 2 Discs) (Blu-ray)

Suicide Squad
Will Smith, Margot Robbie, Jared Leto, Joel Kinnaman, Viola Davis, Jai Courtney, Jay Hernandez, Adewale Akinnuoye-Agbaje, Ike Barinholtz, Scott Eastwood, Cara Delevingne, Karen Fukuhara, Adam Beach - Dir. David Ayer
Action/Science Fiction 2016 135min.
Warner Home Video Germany 19.12.2016
45,90 EUR BestellNr.: 20073956

Suicide Squad (Blu-ray 3D + Extended Cut, 2 Discs) (Blu-ray)

Suicide Squad
Will Smith, Margot Robbie, Jared Leto, Joel Kinnaman, Viola Davis, Jai Courtney, Jay Hernandez, Adewale Akinnuoye-Agbaje, Ike Barinholtz, Scott Eastwood, Cara Delevingne, Karen Fukuhara, Adam Beach - Dir. David Ayer
Action/Science Fiction 2016 135min.

Neuankündigungen DVD & Blu-ray Disc BRD

Warner Home Video Germany 19.12.2016
45,90 EUR BestellNr.: 20073955

Suicide Squad (Extended Cut + Kinofassung, 2 Discs) (Blu-ray)
Suicide Squad
Will Smith, Margot Robbie, Jared Leto, Joel Kinnaman, Viola Davis, Jai Courtney, Jay Hernandez, Adewale Akinnuoye-Agbaje, Ike Barinholtz, Scott Eastwood, Cara Delevingne, Karen Fukuhara, Adam Beach - Dir. David Ayer
Action/Science Fiction 2016 135min.
Warner Home Video Germany 19.12.2016
39,90 EUR BestellNr.: 20073954

Tangerine L.A. (OmU)
Tangerine
Kitana Kiki Rodriguez, Mya Taylor, Karren Karagulian, Mickey O'Hagan, James Ransone, Alla Tumanian - Dir. Sean Baker
Komödie 2015 87min.
good!movies(Kool) 11.11.2016
20,90 EUR BestellNr.: 20073985

Tatort: 70er Komplett-Box (10 Discs)
Kriminalfilm min.
ICESTORM 04.11.2016
84,90 EUR BestellNr.: 20073990

Teenage Mutant Ninja Turtles: Out of the Shadows
Teenage Mutant Ninja Turtles: Out Of The Shadows
Megan Fox, Will Arnett, Noel Fisher, Alan Ritchson, Jeremy Howard, Stephen Amell, Brian Tee, Stephen Farrelly, Gary Anthony Williams, Laura Linney, Tyler Perry, Brittany Ishibashi, Jane Wu - Dir. Dave Green
Action/Fantasy 2016 109min.
Paramount Home Media Deutschland 08.12.2016
20,90 EUR BestellNr.: 20073927

Teenage Mutant Ninja Turtles: Out of the Shadows (4K Ultra HD) (Blu-ray)
Teenage Mutant Ninja Turtles: Out Of The Shadows
Megan Fox, Will Arnett, Noel Fisher, Alan Ritchson, Jeremy Howard, Stephen Amell, Brian Tee, Stephen Farrelly, Gary Anthony Williams, Laura Linney, Tyler Perry, Brittany Ishibashi, Jane Wu - Dir. Dave Green
Entfallene Szenen, Featurettes, BD-Live
Action/Fantasy 2016 min.
Paramount Home Media Deutschland 08.12.2016
39,90 EUR BestellNr.: 20073950

Teenage Mutant Ninja Turtles: Out of the Shadows (Blu-ray 3D) (Blu-ray)
Teenage Mutant Ninja Turtles: Out Of The Shadows
Megan Fox, Will Arnett, Noel Fisher, Alan Ritchson, Jeremy Howard, Stephen Amell, Brian Tee, Stephen Farrelly, Gary Anthony Williams, Laura Linney, Tyler Perry, Brittany Ishibashi, Jane Wu - Dir. Dave Green
Entfallene Szenen, Featurettes, BD-Live
Action/Fantasy 2016 113min.
Paramount Home Media Deutschland 08.12.2016
39,90 EUR BestellNr.: 20073949

Teenage Mutant Ninja Turtles: Out of the Shadows (Blu-ray)
Teenage Mutant Ninja Turtles: Out Of The Shadows
Megan Fox, Will Arnett, Noel Fisher, Alan Ritchson, Jeremy Howard, Stephen Amell, Brian Tee, Stephen Farrelly, Gary Anthony Williams, Laura Linney, Tyler Perry, Brittany Ishibashi, Jane Wu - Dir. Dave Green
Entfallene Szenen, Featurettes, BD-Live
Action/Fantasy 2016 113min.
Paramount Home Media Deutschland 08.12.2016
25,90 EUR BestellNr.: 20073948

Thank You for Bombing
Erwin Steinhauer, Manon Kahle, Raphael von Bargen, Merab Ninidze - Dir. Barbara Eder
Drama/Kriegsfilm 2015 100min.
RC Release Company 28.10.2016
18,90 EUR BestellNr.: 20073396

Thank You for Bombing (Blu-ray)
Erwin Steinhauer, Manon Kahle, Raphael von Bargen, Merab Ninidze - Dir. Barbara Eder
Drama/Kriegsfilm 2015 104min.
RC Release Company 28.10.2016
20,90 EUR BestellNr.: 20073404

Tierärztin Dr. Mertens - Die komplette 4. Staffel
Elisabeth Lanz, Sven Martinek, Michael Lesch, Ursela Monn, Gunter Schoß, Thorsten Wolf, Gregory B. Waldis, Hans-Peter Korff, Elisabeth Böhm, Paula Hartmann, Anna Bertheau, Frank Sieckel, Marina Krogull, Meo Wulf, Sandra Ruffin - Dir. Heidi Kranz, Karola Hattop, Holger Barthel
Drama 2012 585min.
ICESTORM 04.11.2016
39,90 EUR BestellNr.: 20074003

Tierärztin Dr. Mertens - Die komplette 5. Staffel
Elisabeth Lanz, Sven Martinek, Ralph Herforth, Ursela Monn, Gunter Schoß, Thorsten Wolf, Anna Bertheau, Lennart Betzgen, Deborah Schneidermann - Dir. Thomas Nennstiel, Heidi Kranz
Drama 2015 585min.
ICESTORM 04.11.2016
39,90 EUR BestellNr.: 20074004

Tintorera - Meeresungeheuer greifen an
Tintorera
Susan George, Fiona Lewis, Jennifer Ashley, Hugo Stiglitz, Andrés García, Carlos East - Dir. René Cardona jr.
Action/Thriller 1977 126min.
Edel Germany(Starmovie) 04.11.2016
13,90 EUR BestellNr.: 20073999

Ein tödliches Versprechen - Für immer und ewig?
Broken Vows
Jaimie Alexander, Wes Bentley, Cam Gigandet, Alexandra Breckenridge, Astrid Bryan - Dir. Bram Coppens
Thriller 2016 87min.
Concorde Home Entertainment 03.11.2016
18,90 EUR BestellNr.: 20073544

Ein tödliches Versprechen - Für immer und ewig? (Blu-ray)
Broken Vows
Jaimie Alexander, Wes Bentley, Cam Gigandet, Alexandra Breckenridge, Astrid Bryan - Dir. Bram Coppens
Thriller 2016 90min.
Concorde Home Entertainment 03.11.2016
18,90 EUR BestellNr.: 20073572

The Train (Blu-ray)
Le Train
Burt Lancaster, Paul Scofield, Jeanne Moreau, Michel Simon, Suzanne Flon, Wolfgang Preiss, Richard Münch, Albert Rémy, Charles Millot, Jacques Marin, Jean-Pierre Zola, Helmo Kindermann - Dir. John Frankenheimer
Plakat, Booklet
Kriegsfilm 1964 133min.
FilmConfect Home Entertainment 28.10.2016
25,90 EUR BestellNr.: 20073911

Die Tribute von Panem - Complete Collection (8 Discs)
The Hunger Games 1-4
Action/Science Fiction 2012-2015 525min.
STUDIOCANAL Home Entertainment Germany 03.11.2016
45,90 EUR BestellNr.: 20073845

Trick or Treat
Trick Or Treat
Marc Price, Tony Fields, Lisa Orgolini, Doug Savant, Elaine Joyce, Glen Morgan, Gene Simmons, Ozzy Osbourne, Elise Richards - Dir. Charles Martin Smith
Bildergalerie, Filmografien, Trailer
Horror/Komödie 1986 94min.
NSM Records Tonträger Vertriebs G.m.b.H. 14.10.2016
15,90 EUR BestellNr.: 20073417

Trick or Treat (Blu-ray)
Trick Or Treat
Marc Price, Tony Fields, Lisa Orgolini, Doug Savant, Elaine Joyce, Glen Morgan, Gene Simmons, Ozzy Osbourne, Elise Richards - Dir. Charles Martin Smith
Bildergalerie, Filmografien, Trailer
Horror/Komödie 1986 98min.
NSM Records Tonträger Vertriebs G.m.b.H. 14.10.2016
18,90 EUR BestellNr.: 20073422

True Story - Spiel um Macht
True Story
James Franco, Jonah Hill, Felicity Jones, Robert John Burke, Gretchen Mol, Ethan Suplee, Betty Gilpin - Dir. Rupert Goold
Drama/Thriller 2015 96min.
STUDIOCANAL Home Entertainment Germany(Arthaus) 17.11.2016
15,90 EUR BestellNr.: 20073760

True Story - Spiel um Macht (Blu-ray)
True Story
James Franco, Jonah Hill, Felicity Jones, Robert John Burke, Gretchen Mol, Ethan

Neuankündigungen DVD & Blu-ray Disc BRD

Suplee, Betty Gilpin - Dir. Rupert Goold
Drama/Thriller 2015 100min.
STUDIOCANAL Home Entertainment Germany(Arthaus) 17.11.2016
18,90 EUR BestellNr.: 20073775

UFO - Es ist hier
UFO
Laura Berlin, Olga von Luckwald, Dennis Mojen, Leonard Hohm, Jan Walter - Dir. Daniele Grieco
Audiokommentar, Making of, Trailer
Horror/Science Fiction 2016 83min.
daredo media(M-Square) 28.10.2016
18,90 EUR BestellNr.: 20073618

UFO - Es ist hier (Blu-ray)
UFO
Laura Berlin, Olga von Luckwald, Dennis Mojen, Leonard Hohm, Jan Walter - Dir. Daniele Grieco
Audiokommentar, Making of, Trailer
Horror/Science Fiction 2016 87min.
daredo media(M-Square) 28.10.2016
20,90 EUR BestellNr.: 20073631

Undisputed IV - Boyka Is Back (Blu-ray)
Boyka: Undisputed IV
Scott Adkins, Teodora Duhovnikova, Alon Aboutboul, Julian Vergov, Brahim Achabbakhe, Paul Chahidi - Dir. Todor Chapkanov
Action 2016 94min.
EuroVideo Medien 12.01.2017
tba BestellNr.: 20074190

Undisputed IV - Boyka Is Back (k.J.)
Boyka: Undisputed IV
Scott Adkins, Teodora Duhovnikova, Alon Aboutboul, Julian Vergov, Brahim Achabbakhe, Paul Chahidi - Dir. Todor Chapkanov
Action 2016 90min.
EuroVideo Medien 12.01.2017
tba BestellNr.: 20074180

Die Unfassbaren 2 - Now You See Me
Now You See Me: The Second Act
Jesse Eisenberg, Mark Ruffalo, Woody Harrelson, Dave Franco, Daniel Radcliffe, Lizzy Caplan, Jay Chou, Sanaa Lathan, Sir Michael Caine, Morgan Freeman - Dir. Jon M. Chu
Thriller 2016 122min.
Concorde Home Entertainment 27.12.2016
20,90 EUR BestellNr.: 20073551

Die Unfassbaren 2 - Now You See Me (4K Ultra HD) (Blu-ray)
Now You See Me: The Second Act
Jesse Eisenberg, Mark Ruffalo, Woody Harrelson, Dave Franco, Daniel Radcliffe, Lizzy Caplan, Jay Chou, Sanaa Lathan, Sir Michael Caine, Morgan Freeman - Dir. Jon M. Chu
Audiokommentar, Featurettes, Trailer
Thriller 2016 129min.
Concorde Home Entertainment 27.12.2016
45,90 EUR BestellNr.: 20074107

Die Unfassbaren 2 - Now You See Me (Blu-ray)
Now You See Me: The Second Act
Jesse Eisenberg, Mark Ruffalo, Woody Harrelson, Dave Franco, Daniel Radcliffe, Lizzy Caplan, Jay Chou, Sanaa Lathan, Sir Michael Caine, Morgan Freeman - Dir. Jon M. Chu
Thriller 2016 129min.
Concorde Home Entertainment 27.12.2016
20,90 EUR BestellNr.: 20073578

Unter Verdacht, Volume 5 (3 Discs)
Senta Berger, Rudolf Krause, Gerd Anthoff - Dir. Friedemann Fromm, Ed Herzog, Andreas Herzog
Kriminalfilm 445min.
Pandastorm Pictures(Pandavision) 11.11.2016
30,90 EUR BestellNr.: 20074002

Unterwegs mit Jacqueline
La Vache
Fatsah Bouyahmed, Lambert Wilson, Jamel Debbouze, Catherine Davenier, Charline Paul, Julia Piaton, Christian Ameri, Miloud Khetib, Karina Marimon, Hajar Masdouki, Patrice Thibaud, Amal El Atrache, Abdellah Chakiri - Dir. Mohamed Hamidi
Making of, Featurettes, Trailer
Komödie 2015 88min.
Alamode Film 18.11.2016
20,90 EUR BestellNr.: 20073523

Unterwegs mit Jacqueline (Blu-ray)
La Vache
Fatsah Bouyahmed, Lambert Wilson, Jamel Debbouze, Catherine Davenier, Charline Paul, Julia Piaton, Christian Ameri, Miloud Khetib, Karina Marimon, Hajar Masdouki, Patrice Thibaud, Amal El Atrache, Abdellah Chakiri - Dir. Mohamed Hamidi
Making of, Featurettes, Trailer
Komödie 2015 92min.
Alamode Film 18.11.2016
25,90 EUR BestellNr.: 20073532

Urge - Rausch ohne Limit (Blu-ray) (k.J.)
Urge
Pierce Brosnan, Ashley Greene, Justin Chatwin, Alison Lohman, Alexis Knapp, Danny Masterson - Dir. Aaron Kaufman
Trailer
Thriller/Mystery 2015 95min.
KSM GmbH(NewKSM Cinema) 05.12.2016
20,90 EUR BestellNr.: 20073976

Urge - Rausch ohne Limit (k.J.)
Urge
Pierce Brosnan, Ashley Greene, Justin Chatwin, Alison Lohman, Alexis Knapp, Danny Masterson - Dir. Aaron Kaufman
Trailer
Thriller/Mystery 2015 91min.
KSM GmbH(NewKSM Cinema) 05.12.2016
18,90 EUR BestellNr.: 20073967

Vengeance - Tödlicher Dschungel
Phairii Phinaat Paa Mawrana
Watchara Tangkaprasert, Chalad Na Songkhla, Chirapat Wongpaisanlux, Sorachai Sang-aakaat, Chaiwat Chirawattanakarn, Tho Hanudomlad - Dir. Pleo Sirisuwan
Abenteuer/Fantasy 2006 87min.
EuroVideo Medien 11.10.2016
15,90 EUR BestellNr.: 20073643

Vengeance - Tödlicher Dschungel (Blu-ray)
Phairii Phinaat Paa Mawrana
Watchara Tangkaprasert, Chalad Na Songkhla, Chirapat Wongpaisanlux, Sorachai Sang-aakaat, Chaiwat Chirawattanakarn, Tho Hanudomlad - Dir. Pleo Sirisuwan
Abenteuer/Fantasy 2006 90min.
EuroVideo Medien 11.10.2016
18,90 EUR BestellNr.: 20073713

Die Verdammten des Krieges (Extended Version, 2 Discs) (Blu-ray)
Casualties Of War
Michael J. Fox, Sean Penn, Don Harvey, John C. Reilly, John Leguizamo, Erik King, Thuy Thu Le - Dir. Brian De Palma
Interview, Making of, Trailer
Action/Drama 1989 119min.
Koch Media GmbH 01.12.2016
20,90 EUR BestellNr.: 20074158

Die Verfluchten der Pampas (4K Ultra HD) (Blu-ray) (k.J.)
Pampa Salvaje
Robert Taylor, Ron Randell, Rosenda Monteros, Mark Lawrence, Ty Hardin - Dir. Hugo Fregonese
Western 1965 94min.
Busch Media Group 18.11.2016
25,90 EUR BestellNr.: 20073733

Die Verfluchten der Pampas (Blu-ray) (k.J.)
Pampa Salvaje
Robert Taylor, Ron Randell, Rosenda Monteros, Mark Lawrence, Ty Hardin - Dir. Hugo Fregonese
Western 1965 94min.
Busch Media Group 18.11.2016
20,90 EUR BestellNr.: 20073732

Die Verfluchten der Pampas (k.J.)
Pampa Salvaje
Robert Taylor, Ron Randell, Rosenda Monteros, Mark Lawrence, Ty Hardin - Dir. Hugo Fregonese
Western 1965 91min.
Busch Media Group 18.11.2016
18,90 EUR BestellNr.: 20073685

Verliebt in Berlin - Folgen 361-364 (Fan Edition, 2 Discs)
Alexandra Neldel, Mathis Künzler, Tim Sander, Laura Osswald, Volker Herold, Ulrike Mai, Oliver Bokern, Karim Köster, Bianca Hein, Gabrielle Scharnitzky, Matthias Gall, Nina Gnädig, Alexander Sternberg, Hubertus Regout, Stefanie Höner, Matthias Dietrich, Lara-Isabelle Rentinck, Wilhelm Manske, Olivia Pascal, Susanne Szell, Clayton Nemrow, Shai Hoffmann, Susanne Berckhemer, Bärbel Schleker, Matthias Rott, Julia Malik, Thorsten Feller, Igor Jeftic, Alexandra Seefisch, Anja Thiemann, Daniel Roesner, Dirk Schoedon, Björn Harras, Mirjam Heimann, Yvonne Hornack, Roberto Guerra, Maike Jüttendonk - Dir. Hans-Henning Borgelt, Joris Hermans, Marcus Ulbricht, Peter Zimmermann, Ralph Bridle,

Neuankündigungen DVD & Blu-ray Disc BRD

Andreas Morell, Klaus Kemmler, Sabine Landgraeber, Laurenz Schlüter, Micaela Zschiechow, Cornelia Dohrn, Markus Schmidt-Märkl, Winfried Bonengel
Drama/Komödie 2005-2007 268min.
Spirit Media 04.11.2016
18,90 EUR BestellNr.: 20074005

Jules Verne - Die geheimnisvolle Insel (3 Discs)

L'îLe Mystérieuse
Omar Sharif, Jess Hahn, Gabriele Tinti, Philippe Nicaud - Dir. Juan Antonio Bardem
Science Fiction/Abenteuer 1973 316min.
Pidax film media(Pidax film) 09.12.2016
39,90 EUR BestellNr.: 20074206

Verräter wie wir

Our Kind Of Traitor
Ewan McGregor, Naomie Harris, Stellan Skarsgård, Damian Lewis, Jeremy Northam, Khalid Abdalla, Mark Gatiss, Alicia von Rittberg, Saskia Reeves, Alec Utgoff, Mark Stanley, Grigorij Dobrjgin, Marek Oravec, Velibor Topic, Jana Perez, Carlos Acosta - Dir. Susanna White
Thriller 2015 104min.
STUDIOCANAL Home Entertainment Germany(Arthaus) 17.11.2016
20,90 EUR BestellNr.: 20073557

Verräter wie wir (Blu-ray)

Our Kind Of Traitor
Ewan McGregor, Naomie Harris, Stellan Skarsgård, Damian Lewis, Jeremy Northam, Khalid Abdalla, Mark Gatiss, Alicia von Rittberg, Saskia Reeves, Alec Utgoff, Mark Stanley, Grigorij Dobrjgin, Marek Oravec, Velibor Topic, Jana Perez, Carlos Acosta - Dir. Susanna White
Thriller 2015 108min.
STUDIOCANAL Home Entertainment Germany(Arthaus) 17.11.2016
25,90 EUR BestellNr.: 20073584

Versailles - Staffel 1 (3 Discs) (Blu-ray)

Versailles
George Blagden, Evan Williams, Tygh Runyan, Steven Cumyn, Peter Hudson, Alexia Giordano, Anatole Taubman, Stuart Bowman, Alexander Vlahos, Amira Casar, Lizzie Brocheré, Joe Sheridan, Pip Torrens, Dominique Blanc, Anna Brewster, Noémie Schmidt - Dir. Jalil Lespert, Christoph Schrewe, Thomas Vincent, Daniel Roby
Making-of, Trailer
Drama/Historienfilm 530min.
EuroVideo Medien 06.10.2016
45,90 EUR BestellNr.: 20073709

Versailles - Staffel 1 (4 Discs)

Versailles
George Blagden, Evan Williams, Tygh Runyan, Steven Cumyn, Peter Hudson, Alexia Giordano, Anatole Taubman, Stuart Bowman, Alexander Vlahos, Amira Casar, Lizzie Brocheré, Joe Sheridan, Pip Torrens, Dominique Blanc, Anna Brewster, Noémie Schmidt - Dir. Jalil Lespert, Christoph Schrewe, Thomas Vincent, Daniel Roby
Making-of, Trailer
Drama/Historienfilm 530min.
EuroVideo Medien 06.10.2016
39,90 EUR BestellNr.: 20073639

Voll der Hammer! - Ein Haus schlägt zurück

Schlimmer Geht Immer
Sebastian Bezzel, Nadja Becker, Manuel Cortez, Heiko Pinkowski, Arne Wichert - Dir. Kai Meyer-Ricks
Komödie 2016 min.
3L Vertriebs GmbH & Co.KG 24.11.2016
15,90 EUR BestellNr.: 20074088

Voll der Hammer! - Ein Haus schlägt zurück (Blu-ray)

Schlimmer Geht Immer
Sebastian Bezzel, Nadja Becker, Manuel Cortez, Heiko Pinkowski, Arne Wichert - Dir. Kai Meyer-Ricks
Komödie 2016 min.
3L Vertriebs GmbH & Co.KG 24.11.2016
18,90 EUR BestellNr.: 20074162

Volltreffer

Axel Stein, Julia Hartmann, Sönke Möhring, Jamie-Dean Schmelzer, Jonas Oeßel, Tom Gerhardt, Christoph M. Ohrt, Vera Kasimir, Katharina Nesytowa, Cosima Henman, Stefan Merki - Dir. Granz Henman
Outtakes
Komödie/Lovestory 2016 90min.
Turbine Medien 28.10.2016
18,90 EUR BestellNr.: 20073887

Von Mann zu Mann

Da Uomo A Uomo
Lee Van Cleef, John Phillip Law, Anthony Dawson, Mario Brega, Luigi Pistilli, José Torres, Carla Cassola - Dir. Giulio Petroni
Western 1967 116min.
Explosive Media 02.12.2016
15,90 EUR BestellNr.: 20074212

Von Mann zu Mann (Blu-ray)

Da Uomo A Uomo
Lee Van Cleef, John Phillip Law, Anthony Dawson, Mario Brega, Luigi Pistilli, José Torres, Carla Cassola - Dir. Giulio Petroni
Western 1967 120min.
Explosive Media 02.12.2016
15,90 EUR BestellNr.: 20074221

Vor der Morgenröte - Stefan Zweig in Amerika

Josef Hader, Barbara Sukowa, Aenne Schwarz, Matthias Brandt, Charly Hübner - Dir. Maria Schrader
Drama/Biographie 2016 102min.
Warner Home Video Germany(X Filme) 01.12.2016
25,90 EUR BestellNr.: 20074038

Vor der Morgenröte - Stefan Zweig in Amerika (Blu-ray)

Josef Hader, Barbara Sukowa, Aenne Schwarz, Matthias Brandt, Charly Hübner - Dir. Maria Schrader
Drama/Biographie 2016 106min.
Warner Home Video Germany(X Filme) 01.12.2016
35,90 EUR BestellNr.: 20074118

The Walking Dead - Die komplette sechste Staffel (Blu-ray) (k.J.)

The Walking Dead
6 Discs; Entfallene Szenen, Making of, Featurettes
Horror/Drama 2015-2016 753min.
WVG Medien(E1 Entertainment One) 19.12.2016
54,90 EUR BestellNr.: 20073495

The Walking Dead - Die komplette sechste Staffel (k.J.)

The Walking Dead
6 Discs; Entfallene Szenen, Making of, Featurettes
Horror/Drama 2015-2016 725min.
WVG Medien(E1 Entertainment One) 19.12.2016
39,90 EUR BestellNr.: 20073459

The Walking Dead - Die komplette sechste Staffel (Standard Steelbook) (Blu-ray) (k.J.)

The Walking Dead
6 Discs; Entfallene Szenen, Making of, Featurettes
Horror/Drama 2015-2016 753min.
WVG Medien(E1 Entertainment One) 19.12.2016
59,90 EUR BestellNr.: 20073496

Warlock - Satans Sohn (Blu-ray) (k.J.)

Warlock
Julian Sands, Lori Singer, Richard E. Grant, Mary Woronov, Kevin O'Brien, Richard Kuss, Allan Miller, Anna Thomson, David Carpenter, Kay Kuter, Ian Abercrombie - Dir. Steve Miner
Horror/Fantasy 1988 107min.
NSM Records Tonträger Vertriebs G.m.b.H. 25.11.2016
18,90 EUR BestellNr.: 20073739

Warlock - Satans Sohn (k.J.)

Warlock
Julian Sands, Lori Singer, Richard E. Grant, Mary Woronov, Kevin O'Brien, Richard Kuss, Allan Miller, Anna Thomson, David Carpenter, Kay Kuter, Ian Abercrombie - Dir. Steve Miner
Horror/Fantasy 1988 103min.
NSM Records Tonträger Vertriebs G.m.b.H. 25.11.2016
15,90 EUR BestellNr.: 20073707

We Are the Flesh (Blu-ray) (k.J.)

Tenemos La Carne
Noé Hernández, María Evoli, Diego Gamaliel, María Cid, Gabino Rodriguez - Dir. Emiliano Rocha Minter
Thriller/Horror 2016 72min.
Donau Film 09.12.2016
20,90 EUR BestellNr.: 20074103

We Are the Flesh (k.J.)

Tenemos La Carne
Noé Hernández, María Evoli, Diego Gamaliel, María Cid, Gabino Rodriguez - Dir. Emiliano Rocha Minter
Thriller/Horror 2016 79min.
Donau Film 09.12.2016
20,90 EUR BestellNr.: 20074007

Weeds - Kleine Deals unter Nachbarn, Die komplette Serie (22 Discs)

Weeds
Mary-Louise Parker, Elizabeth Perkins, Kevin Nealon, Romany Malco, Hunter Parrish, Andy Milder, Alexander Gould, Justin Kirk, Tonye Patano, Allie Grant, Indi-

Neuankündigungen DVD & Blu-ray Disc BRD

go, Renee Victor, Martin Donovan, Shoshannah Stern, Remy Auberjonois, Maulik Pancholy, Eden Sher, Meital Dohan, Tracii Show, Tyrone M. Mitchell, Tressa DiFiglia, Becky Thyre, Shawn Schepps, Ron Canada, Arthur Darbinyan, Page Kennedy, Vincent Laresca, Zooey Deschanel, Robert Allen Mukes, Bob Rumnock, Jeffrey Dean Morgan - Dir. Craig Zisk, Tucker Gates, Lev L. Spiro, Brian Dannelly, Lee Rose, Burr Steers
Komödie/Drama 2005-2012 2683min.
Sony Pictures Home Entertainment (SPHE) 03.11.2016
59,90 EUR BestellNr.: 20073753

Der Weihnachtsstern

A Christmas Star
Erin Galway-Kendrick, Rob James-Collier, Bronagh Waugh, Richard Clements, Roma Tomelty, John Moan - Dir. Richard Elson
Trailer, Bildergalerie
Drama/Familie 2015 78min.
KSM GmbH(NewKSM) 17.10.2016
15,90 EUR BestellNr.: 20073400

Der Weihnachtsstern (Blu-ray)

A Christmas Star
Erin Galway-Kendrick, Rob James-Collier, Bronagh Waugh, Richard Clements, Roma Tomelty, John Moan - Dir. Richard Elson
Trailer, Bildergalerie
Drama/Familie 2015 81min.
KSM GmbH(NewKSM) 17.10.2016
18,90 EUR BestellNr.: 20073408

Ein Weihnachtswunder

A Christmas Eve Miracle
Olivia D'Abo, Anthony Starke, C. Thomas Howell, Jonathan Silverman, Josh Reid, Dina De Laurentiis, Lisa Sheridan, Maeve Quinlan, Sadie Stahura, Darien Willardson - Dir. R. Michael Givens
Komödie/Familie 2015 76min.
Sony Pictures Home Entertainment (SPHE) 05.12.2016
18,90 EUR BestellNr.: 20073994

Weinberg - Im Nebel des Schweigens, die komplette Serie (2 Discs)

Friedrich Mücke, Jonah Rausch, Gudrun Landgrebe, Arved Birnbaum, Antje Traue, Rainer Sellien, Victoria Trauttmansdorff, Ronald Kukulies, Christina Große, Sinha Gierke, Arnd Klawitter, Laura Tonke, Marcel Glauche, David Schütter, Emilia-Rosa von Heiseler, Max Mauff, Jonas Wenz, Jenny Schily, Yung Ngo, Anna Böttcher, Helga Boettiger, Oliver Marlo, Martin Kiefer, Milan Scharf, Stella Herberg, Anna Herrmann, Urs Jucker, Peter Clös - Dir. Till Franzen, Jan Martin Scharf
Drama/Thriller 2015 324min.
STUDIOCANAL Home Entertainment Germany 03.11.2016
25,90 EUR BestellNr.: 20073756

Weinberg - Im Nebel des Schweigens, die komplette Serie (Blu-ray)

Friedrich Mücke, Jonah Rausch, Gudrun Landgrebe, Arved Birnbaum, Antje Traue, Rainer Sellien, Victoria Trauttmansdorff, Ronald Kukulies, Christina Große, Sinha Gierke, Arnd Klawitter, Laura Tonke, Marcel Glauche, David Schütter, Emilia-Rosa von Heiseler, Max Mauff, Jonas Wenz, Jenny Schily, Yung Ngo, Anna Böttcher, Helga Boettiger, Oliver Marlo, Martin Kiefer, Milan Scharf, Stella Herberg, Anna Herrmann, Urs Jucker, Peter Clös - Dir. Till Franzen, Jan Martin Scharf
Drama/Thriller 2015 324min.
STUDIOCANAL Home Entertainment Germany 03.11.2016
30,90 EUR BestellNr.: 20073770

Wenn nicht ein Wunder geschieht

A Season For Miracles
Carla Gugino, David Conrad, Laura Dern, Kathy Baker, Patty Duke, Lynn Redgrave, Faith Prince, Mary Fogarty, Evan Sabara, Mae Whitman, Mary Louise Wilson, Kurt Deutsch - Dir. Michael Pressman
Drama 1999 90min.
AL!VE AG(Endless Classics) 11.11.2016
15,90 EUR BestellNr.: 20073667

Wer kriegt den Hund?

Who Gets The Dog?
Alicia Silverstone, Ryan Kwanten, Randall Batinkoff - Dir. Huck Botko
Komödie/Lovestory 2016 90min.
polyband Medien GmbH 25.11.2016
13,90 EUR BestellNr.: 20073803

Werwolf Saga (2 Discs) (k.J.)

Dogs of Hell - Bluthunde aus der Hölle / Werwölfe - Die aus der Hölle kommen / Battle Dogs / Werwolf Massaker / Animals / Yeti - Das Geheimnis des Glacier Peak
Nicole Muñoz, Erik Estrada, Julia Benson, Agim Kaba, Michael Frascino, Heidi Johanningmeier, Craig Sheffer, Dennis Haysbert, Kate Vernon, Pat Cardi, Austin Stoker, Rosie Holotik, Marc Blucas, Naveen Andrews, Nicki Aycox, Chuck Campbell, Adrian Paul, Nicholas Boulton - Dir. Terry Ingram, Yvan Gauthier, Alexander Yellen, Larry N. Stouffer, Douglas Aarniokoski, Marko Mäkilaakso
Horror/Action 1973-2013 497min.
EuroVideo Medien 10.11.2016
13,90 EUR BestellNr.: 20073965

Wie auch wir vergeben - Amish Grace

Amish Grace
Kimberly Williams-Paisley, Tammy Blanchard, Matt Letscher, Fay Masterson, Madison Mason, Gary Graham, Darcy Rose Byrnes, Karley Scott Collins, Eugene Byrd, Bruce Nozick, Amy Sloan, John Churchill - Dir. Gregg Champion
Bonus-PDF
Drama 2010 88min.
EuroVideo Medien(SCM) 11.10.2016
20,90 EUR BestellNr.: 20073644

Wie gut, dass es Maria gibt - Die komplette Serie (8 Discs)

Thekla Carola Wied, Alexander May, Ursula Diestel, Gunter Berger, Helmut Zierl, Stephan Orlac, Heinz Rennhack, Hilde Krahl, Eva Brumby, Marianne Schönauer, Gudrun Genest, Ruth Nimbach, Anja Schüte, Philipp Moog, Helmut Gauß, Hans Wyprächtiger, Peter Schiff, Monika Woytowicz, Heino Ferch, Friedhelm Lehmann, Wolfgang Bathke, Wolfgang Völz, Ingeborg Wellmann - Dir. Rob Herzet
Komödie/Drama 1989-1991 1343min.
Studio Hamburg Enterprises(ZDF) 11.11.2016
49,90 EUR BestellNr.: 20074171

Wiener Dog

Wiener-Dog
Danny DeVito, Greta Gerwig, Ellen Burstyn, Julie Delpy, Zosia Mamet, Kieran Culkin, Tracy Letts, Michael James Shaw - Dir. Todd Solondz
Komödie/Satire 2016 85min.
Prokino Filmverleih GmbH 29.11.2016
20,90 EUR BestellNr.: 20073599

Wiener Dog (Blu-ray)

Wiener-Dog
Danny DeVito, Greta Gerwig, Ellen Burstyn, Julie Delpy, Zosia Mamet, Kieran Culkin, Tracy Letts, Michael James Shaw - Dir. Todd Solondz
Komödie/Satire 2016 88min.
Prokino Filmverleih GmbH 29.11.2016
20,90 EUR BestellNr.: 20073622

Wild

Lilith Stangenberg, Georg Friedrich, Silke Bodenbender, Saskia Rosendahl, Kotti Yun - Dir. Nicolette Krebitz
Hörfilmfassung, Audiokommentar, Outtakes, Kinotrailer
Drama 2016 93min.
EuroVideo Medien 27.10.2016
20,90 EUR BestellNr.: 20073653

Wilde Wellen (2 Discs)

Henriette Richter-Röhl, Johannes Zirner, Ulrich Pleitgen, Hanns Zischler, Katja Weitzenböck, Daniel Roesner, Angela Roy, Eleonore Weisgerber, Brigitte Zeh, Féodor Atkine, Julie Engelbrecht, Manuel Witting, Joseph Lorenz, Gabrielle Lazure, Didier Menin - Dir. Ulli Baumann
Drama/Lovestory 2011 360min.
Studio Hamburg Enterprises(ZDF) 14.10.2016
20,90 EUR BestellNr.: 20073924

Wildes Land - Die Strassen von Laredo (2 Discs)

Streets Of Laredo
James Garner, Sissy Spacek, Sam Shepard, Ned Beatty, Randy Quaid, Wes Studi, Charles Martin Smith, George Carlin, Alexis Cruz, Kevin Conway, James Gammon, Sonia Braga, Miriam Colon, Anjanette Comer, Helen Cates - Dir. Joseph Sargent
Western 1995 252min.
AL!VE AG(Fernsehjuwelen) 25.11.2016
25,90 EUR BestellNr.: 20073708

Wildes Land - Die Strassen von Laredo (2 Discs) (Blu-ray)

Streets Of Laredo
James Garner, Sissy Spacek, Sam Shepard, Ned Beatty, Randy Quaid, Wes Studi, Charles Martin Smith, George Carlin, Alexis Cruz, Kevin Conway, James Gammon, Sonia Braga, Miriam Colon, Anjanette Comer, Helen Cates - Dir. Joseph Sargent
Western 1995 252min.
AL!VE AG(Fernsehjuwelen) 25.11.2016

Neuankündigungen DVD & Blu-ray Disc BRD

25,90 EUR BestellNr.: 20073740

Willkommen im Hotel Mama
Retour Chez Ma Mère
Alexandra Lamy, Josiane Balasko, Mathilde Seigner, Philippe Lefebvre, Didier Flamand, Jérôme Commandeur - Dir. Eric Lavaine
Trailer
Komödie/Drama 2016 87min.
Alamode Film 07.12.2016
20,90 EUR BestellNr.: 20073968

Willkommen im Hotel Mama (Blu-ray)
Retour Chez Ma Mère
Alexandra Lamy, Josiane Balasko, Mathilde Seigner, Philippe Lefebvre, Didier Flamand, Jérôme Commandeur - Dir. Eric Lavaine
Trailer
Komödie/Drama 2016 91min.
Alamode Film 07.12.2016
25,90 EUR BestellNr.: 20073977

Wilsberg 15 - Frischfleisch / Tote Hose
Leonard Lansink, Rita Russek, Ina Paule Klink, Roland Jankowsky, Oliver Korittke, Heinrich Schafmeister
Kriminalfilm 1999-2004 180min.
Studio Hamburg Enterprises(ZDF) 14.10.2016
20,90 EUR BestellNr.: 20073921

Wilsberg 16 - Im Namen der Rosi / Aus Mangel an Beweisen
Leonard Lansink, Rita Russek, Ina Paule Klink, Roland Jankowsky, Oliver Korittke, Heinrich Schafmeister
Kriminalfilm 1999-2004 180min.
Studio Hamburg Enterprises(ZDF) 14.10.2016
20,90 EUR BestellNr.: 20073923

Wilsberg 17 - Die Bielefeld Verschwörung / Halbstark
Leonard Lansink, Rita Russek, Ina Paule Klink, Roland Jankowsky, Oliver Korittke, Heinrich Schafmeister
Making of, Porträt über die Stadt Münster
Kriminalfilm 1999-2004 180min.
Studio Hamburg Enterprises(ZDF) 18.11.2016
20,90 EUR BestellNr.: 20074175

Wilsberg 18 - Die Entführung / Treuetest
Leonard Lansink, Rita Russek, Ina Paule Klink, Roland Jankowsky, Oliver Korittke, Heinrich Schafmeister
Kriminalfilm 1999-2004 180min.
Studio Hamburg Enterprises(ZDF) 18.11.2016
20,90 EUR BestellNr.: 20074176

Wolfsziegel
La Tuile A Loups
Pierre Guéant, Paul Le Person, Gérard Darrieu - Dir. Jacques Ertaud
Thriller/Abenteuer 1972 min.
Pidax film media(Pidax film) 02.12.2016
18,90 EUR BestellNr.: 20074209

Das Wunder von Berlin
Kostja Ullmann, Karoline Herfurth, Veronica Ferres, Heino Ferch, Michael Gwisdek, André M. Hennicke, Gesine Cukrowski, Tino Mewes, Anna Loos, Hermann Beyer, Christian Blümel, Vinzenz Kiefer - Dir. Roland Suso Richter
Making of
Drama 2008 103min.
Studio Hamburg Enterprises(ZDF) 04.11.2016
18,90 EUR BestellNr.: 20074020

Zauber einer Weihnachtsnacht
Northpole
Tiffani Thiessen, Josh Hopkins, Bailee Madison, Max Charles, Candice Glover, Jonathan Potts - Dir. Douglas Barr
Trailer, Bildergalerie
Komödie/Familie 2014 81min.
KSM GmbH(NewKSM) 17.10.2016
15,90 EUR BestellNr.: 20073401

Zauber einer Weihnachtsnacht (Blu-ray)
Northpole
Tiffani Thiessen, Josh Hopkins, Bailee Madison, Max Charles, Candice Glover, Jonathan Potts - Dir. Douglas Barr
Trailer, Bildergalerie
Komödie/Familie 2014 84min.
KSM GmbH(NewKSM) 17.10.2016
18,90 EUR BestellNr.: 20073409

Zauber einer Winternacht
One Special Night
James Garner, Dame Julie Andrews, Patricia Charbonneau, Stacy Grant, Stewart Bick, Daniel Magder, Sheena Larkin, Kim Roberts, Gary Plaxton, Sam Stone - Dir. Roger Young
Melodram/Lovestory 1999 85min.
SchröderMedia HandelsgmbH 03.11.2016
13,90 EUR BestellNr.: 20073980

Das Zauberflugzeug
L' Avion
Roméo Botzaris, Alicia Djemaï, Isabelle Carré, Vincent Lindon, Nicolas Briançon - Dir. Cédric Kahn
Kinderfilm/Drama 2005 98min.
farbfilm home entertainment(Farbfilm) 18.11.2016
13,90 EUR BestellNr.: 20073878

Zauberhafte Märchenwelt
Der Hasenhüter / Der entführte Prinz
Kinderfilm/Märchen (Realfilm) 108min.
Studio Hamburg Enterprises(DDR TV-Archiv) 04.11.2016
20,90 EUR BestellNr.: 20074168

Music

Lichtmond - The Journey (4K Ultra HD, + Audio-CD) (Blu-ray)
U-Musik 2016 min.
blu phase media GmbH 14.10.2016
tba BestellNr.: 20073914

Special Interest

Adventure Yellowstone (4K Ultra HD) (Blu-ray)
Adventure Yellowstone
Dir. Julian Flores
Dokumentation/Natur 2013 61min.
EuroVideo Medien 10.11.2016
35,90 EUR BestellNr.: 20073969

Alaaf You
Wolfgang Niedecken, Helge Schneider, Clueso, Patrice - Dir. Baris Aladag
Dokumentarfilm 2015 140min.
MORE Music and Media(Camino) 04.11.2016
18,90 EUR BestellNr.: 20073672

Amerika (4K Ultra HD) (Blu-ray)
America
Dir. George Palmer
Dokumentarfilm/Natur 2013 90min.
EuroVideo Medien 11.10.2016
39,90 EUR BestellNr.: 20073714

The Beatles: Eight Days a Week - The Touring Years (OmU)
The Beatles: Eight Days a Week - The Touring Years
John Lennon, Sir Paul McCartney, George Harrison, Ringo Starr, Nigel Sinclair - Dir. Ron Howard
Dokumentarfilm/Musik 2016 96min.
STUDIOCANAL Home Entertainment Germany(Arthaus) 18.11.2016
20,90 EUR BestellNr.: 20073868

The Beatles: Eight Days a Week - The Touring Years (OmU) (Blu-ray)
The Beatles: Eight Days a Week - The Touring Years
John Lennon, Sir Paul McCartney, George Harrison, Ringo Starr, Nigel Sinclair - Dir. Ron Howard
Dokumentarfilm/Musik 2016 100min.
STUDIOCANAL Home Entertainment Germany(Arthaus) 18.11.2016
25,90 EUR BestellNr.: 20073900

The Beatles: Eight Days a Week - The Touring Years (Special Edition, 2 Discs, OmU)
The Beatles: Eight Days a Week - The Touring Years
John Lennon, Sir Paul McCartney, George Harrison, Ringo Starr, Nigel Sinclair - Dir. Ron Howard
Dokumentarfilm/Musik 2016 96min.
STUDIOCANAL Home Entertainment Germany(Arthaus) 18.11.2016
30,90 EUR BestellNr.: 20073869

The Beatles: Eight Days a Week - The Touring Years (Special Edition, 2 Discs, OmU) (Blu-ray)
The Beatles: Eight Days a Week - The Touring Years
John Lennon, Sir Paul McCartney, George Harrison, Ringo Starr, Nigel Sinclair - Dir. Ron Howard
Dokumentarfilm/Musik 2016 100min.
STUDIOCANAL Home Entertainment Germany(Arthaus) 18.11.2016
35,90 EUR BestellNr.: 20073901

Chamissos Schatten (4 Discs)

Neuankündigungen DVD & Blu-ray Disc BRD

Chamissos Schatten: Kapitel 1 - Alaska / Chamissos Schatten: Kapitel 2 - Tschukotka, Teil 1 / Chamissos Schatten: Kapitel 2 - Tschukotka, Teil 2 / Chamissos Schatten: Kapitel 3 - Kamtschatka
Dokumentarfilm/Natur 2016 709min.
good!movies(RealFiction) 11.11.2016
54,90 EUR BestellNr.: 20073885

Deutschland. Dein Selbstporträt
Dir. Sönke Wortmann (Künstlerische Leitung)
Dokumentarfilm 2016 99min.
Warner Home Video Germany 24.11.2016
25,90 EUR BestellNr.: 20073856

The Fourth Phase
The Fourth Phase
Dir. Jon Klaczkiewicz, Curt Morgan
Dokumentarfilm/Sport 2016 90min.
Studio Hamburg Enterprises 25.11.2016
20,90 EUR BestellNr.: 20074018

The Fourth Phase (4K Ultra HD) (Blu-ray)
The Fourth Phase
Dir. Jon Klaczkiewicz, Curt Morgan
Dokumentarfilm/Sport 2016 94min.
Studio Hamburg Enterprises 25.11.2016
39,90 EUR BestellNr.: 20074105

The Fourth Phase (Blu-ray)
The Fourth Phase
Dir. Jon Klaczkiewicz, Curt Morgan
Dokumentarfilm/Sport 2016 94min.
Studio Hamburg Enterprises 25.11.2016
20,90 EUR BestellNr.: 20074104

Hawaii (4K Ultra HD) (Blu-ray)
Hawaii
Dir. Charles Bowers
Dokumentation/Natur 2013 62min.
EuroVideo Medien 10.11.2016
35,90 EUR BestellNr.: 20073971

Hieronymus Bosch - Schöpfer der Teufel (OmU)
Jheronimus Bosch, Geraakt Door De Duivel
Dir. Pieter van Huystee
Entfallene Szenen, Trailer
Dokumentarfilm/Kunst 2016 87min.
AL!VE AG(mindjazz pictures) 09.12.2016
25,90 EUR BestellNr.: 20074186

Hieronymus Bosch - Schöpfer der Teufel (OmU) (Blu-ray)
Jheronimus Bosch, Geraakt Door De Duivel
Dir. Pieter van Huystee
Entfallene Szenen, Trailer
Dokumentarfilm/Kunst 2016 91min.
AL!VE AG(mindjazz pictures) 09.12.2016
25,90 EUR BestellNr.: 20074197

The Last Reef (4K Ultra HD) (Blu-ray)
The Last Reef 3D
Dir. Luke Cresswell, Steve McNicholas
Behind the Scenes
Dokumentarfilm 2012 40min.
EuroVideo Medien 11.10.2016
39,90 EUR BestellNr.: 20073712

No Direction Home: Bob Dylan (2 Discs)
No Direction Home: Bob Dylan
Bob Dylan, Joan Baez, Allen Ginsberg, Al Kooper, Maria Muldaur, Pete Seeger, Dave van Ronk - Dir. Martin Scorsese
Dokumentarfilm 2005 min.
Universal Music International (UMI)(Capitol) 28.10.2016
25,90 EUR BestellNr.: 20073984

No Direction Home: Bob Dylan (Blu-ray)
No Direction Home: Bob Dylan
Bob Dylan, Joan Baez, Allen Ginsberg, Al Kooper, Maria Muldaur, Pete Seeger, Dave van Ronk - Dir. Martin Scorsese
Dokumentarfilm 2005 min.
Universal Music International (UMI)(Capitol) 28.10.2016
35,90 EUR BestellNr.: 20074093

Overgames
Dir. Lutz Dammbeck
Dokumentarfilm/Gesellschaft 2015 min.
absolut MEDIEN(arte Edition) 07.10.2016
18,90 EUR BestellNr.: 20073514

Parchim International
Dir. Stefan Eberlein, Manuel Fenn
Dokumentarfilm 2015 89min.
good!movies(Neue Visionen) 18.11.2016
20,90 EUR BestellNr.: 20074049

Power to Change - Die EnergieRebellion
Dir. Carl-A. Fechner
Dokumentarfilm 2015 90min.
EuroVideo Medien 10.11.2016
20,90 EUR BestellNr.: 20073962

Power to Change - Die EnergieRebellion (Blu-ray)
Dir. Carl-A. Fechner
Dokumentarfilm 2015 90min.
EuroVideo Medien 10.11.2016
20,90 EUR BestellNr.: 20073972

Die Prüfung
Dir. Till Harms
Dokumentarfilm 2016 97min.
AL!VE AG(mindjazz) 04.11.2016
25,90 EUR BestellNr.: 20073682

Wer hat Angst vor Sibylle Berg?
Sibylle Berg - Dir. Wiltrud Baier, Sigrun Köhler
Dokumentarfilm/Biographie 2015 84min.
good!movies(Zorro) 28.10.2016
20,90 EUR BestellNr.: 20073891

Wonders of the Arctic - Wunder der Arktis (4K Ultra HD) (Blu-ray)
Wonders Of The Arctic
Dir. David Lickley
Dokumentation/Natur 2014 42min.
EuroVideo Medien 10.11.2016
35,90 EUR BestellNr.: 20073974

Zen For Nothing
Sabine Timoteo - Dir. Werner Penzel
Making of Soundtrack Fred Frith
Dokumentarfilm 2016 100min.
good!movies(Zorro) 11.11.2016
20,90 EUR BestellNr.: 20073863

LASER HOTLINE

Telefonische Bestellannahme:
Montags 16:00 - 18:00 Uhr
Dienstags 16:00 - 18:00 Uhr
Donnerstags 16:00 - 18:00 Uhr
Freitags 16:00 - 18:00 Uhr

Mittwochs, Samstags, Sonn- und Feiertags (Baden-Württemberg) bleibt unser Verkauf geschlossen.

Newsletter 06/16 (Nr. 360)
ISSN 1610-2606
Credits
Redaktion:
Wolfram Hannemann
Design & Layout:
Wolfram Hannemann
Assistenz:
Beate Hannemann
Mitarbeit in dieser Ausgabe:
Anna Rudschies
© (2016) by
LASER HOTLINE

** Preisangabe in EURO gilt nur in Verbindung mit einem „Persönlichen Import-service“-Vertrag und beinhaltet den Warenpreis sowie alle anfallenden Importkosten inkl. unserer Vermittlungsprovision.

* ”Dolby”, ”Surround EX” und das doppelte D-Symbol sind Warenzeichen der Dolby Laboratories Inc. Der NEWSLETTER ist die offizielle Informationsbroschüre für Kunden der Firma LASER HOTLINE.

Alle in diesem Mailing enthaltenen Angaben zu Produkten, die im Ausland veröffentlicht werden, stellen kein Verkaufsangebot dar, sondern dienen nur zur Information.

LASER HOTLINE ist autorisierter Dolby Merchandise Händler